



あわ〜ず徳島

No. 100

2020 2021
12・1月号



2020.11.10 現在 1,148 事業所 会員数 14,559名

ANNIVERSARY

あわ〜ず徳島会報 100号を記念して



公益財団法人
徳島県勤労者福祉
ネットワーク

理事長

久積 育郎

寒さもひとしお厳しくなってきました。会員の皆さんにおかれましては、ますますご健勝にてご活躍のこととお慶び申し上げます。また、日頃は、当財団の諸事業に対しまして、特段のご支援・ご協力を賜り厚くお礼申し上げます。

「あわ〜ず徳島」は、2002年4月1日に49事業所345人の会員で徳島市勤労者福祉サービスセンターとしてスタートしました。時代のニーズに対応すべく全国のサービスセンターに先がけて、4つの会員制度と3つのサービスを創設し、会員の皆さんに喜んでもらえる「あわ〜ず徳島」を目指すと同時に、常に私たちの住まう地域社会に貢献できることを模索し、共助互助の精神のもと、会員の皆さんとともに歩み続けました。

おかげさまで19年目を迎えた今では、1,148事業所、会員数は14,559人と大きく成長することができました。

さらにこの間、会員の皆さんと「あわ〜ず徳島」を常に繋いできました『あわ〜ず徳島会報』も記念すべき100号を迎えることとなり、財団並びにあわ〜ず徳島にとって大きな喜びであります。

2020年、時あたかも新型コロナウイルス感染症の拡大が世界を震撼させ、私たちを取り巻く環境は大きく変化をしています。コロナ禍の中で今だからこそ「あわ〜ず徳島」にできることとして、今春には会員の皆さんにマスクをお届けいたしました。さらに年末までには、強く要望のあるマスクケースをお届けすることとしています。

このような中、私たちは改めて10年先の未来を見据え、「中小企業が元気になれば地域が元気になる。」をモットーに、さらなるステップアップを目指す決意であります。

会員の皆さんをはじめ、関係者の皆さんの尚一層のご支援ご協力をお願い申し上げ、100号を記念してのごあいさつといたします。

日頃の感謝を込めて、100号記念プレゼントをご用意致しました。

理事長賞
各1名

A
プレゼント
番号



デロンギ クレシドラ
ドリップコーヒーマーカー

B
プレゼント
番号



BALMUDA
スチームトースター

C
プレゼント
番号



パナソニック
ホームサーバー

締切日
12/18(金)
9:00 必着



12月中に
お届け予定と
なります。

現在
鋭意
製作
中！
マスク
ケース

応募方法

あわ〜ず徳島まで

郵送 FAX 持参

★Eメールでの
申込不可。

下記をご記入の上ご応募下さい。【★=必須事項】

★①希望するプレゼント名 ★②事業所名、事業所番号 ★③会員番号、会員氏名

④あわ〜ず徳島でよく利用するサービス、ご要望など

※12ページの申込用紙も応募にご利用できます。 ※上記の④は「ひとこと欄」にお書きください。



私たちが
皆さんの元に
伺います！

▶ 次号 2月3月号でも新しい生活様式に合ったプレゼントと企画を検討しております。お楽しみにお待ちください。

あわ〜ず徳島事務局 年末年始開所時間のお知らせ

2020年 12月28日(日) …17:00終了
12月29日(火) …休業

2021年 1月3日(日) …休業
1月4日(月) …通常通り
(9:00~18:00)

年末年始の開所日は 左記の通りです。

入退会手続業務は、業務
の都合上12/25(金)までと
させていただきます。



本年のご愛顧に心より感謝を申し上げますとともに、
新年も変わらぬお引き立てのほど、宜しくお願い申し上げます。

CONTENTS

県内全域での事業展開	2
事業報告/事業案内	3・8~10
ちょっとえもんつたえ隊	4
プレゼント	5~7
とくとく券特別企画	7・8
観光情報	10
子育て応援事業	11
会員事業所紹介・事務局便り	12

県内市町村長ごあいさつ



県内市町村長より、あわ〜ず徳島事業の県内全域での事業展開に向け応援のお言葉をいただきました。



三好市



黒川 征一 市長

徳島勤労者福祉サービスセンターの会員の皆様方におかれましては、ますますご健勝にてご活躍のことと、心よりお慶び申し上げますとともに、日頃より市政各般にわたり、格別のご支援とご協力を賜り、厚くお礼申し上げます。

また、貴サービスセンターは、設立より会員皆様の福利厚生充実を図るため、様々な事業に精力的に取り組まれておりますことに深く敬意と感謝申し上げます。

さて、今般の新型コロナウイルス感染症により、私たちの生活は一変いたしました。経済への影響は甚大で、経営悪化による倒産や解雇も増加しております。三好市といたしましても事業所や労働者の皆様への各種支援に取り組んでおりますが、このような時だからこそ、貴サービスセンターの担う役割はますます重要になってくると存じます。今後も、労働者福祉向上のため、更なる事業展開にご期待申し上げるところでございます。

結びに、徳島勤労者福祉サービスセンターの今後ますますのご発展と、会員の皆様の一層のご活躍、ご健勝を心から祈念申し上げます、ご挨拶とさせていただきます。



美波町



影治 信良 町長

徳島勤労者福祉サービスセンターの会員の皆様におかれましては、ますますご健勝でご活躍のことと、心よりお慶び申し上げますとともに、日頃より町政各般にわたり、格別のご支援とご協力を賜り、厚くお礼申し上げます。

また、貴サービスセンターは2002年4月に設立されて以来、「いつでも、どこでも、だれでも」が利用できる総合福祉を目指す」を基本理念に、中小企業とそこで働く勤労者に様々な福祉サービスを提供されてきました。1,000を超える事業所と14,000人を超える会員が加入されるなど、県内中小企業の福利厚生に欠かすことのできない存在になっておりますこと、心から敬意と感謝を申し上げる次第であります。

今後とも、さらなる会員数の拡充を目指していただくと共に、県内中小企業の福利厚生に欠くことのできない存在として、さらなる事業の充実・強化を図っていただきたいと思います。

結びに、徳島勤労者福祉サービスセンターの今後ますますのご発展と、会員の皆様の一層の御健勝、御活躍を心から祈念申し上げます、ご挨拶とさせていただきます。

あわ〜ず徳島 未来検討委員会

Awa-zu Tokushima Update Meeting

10月30日(金) 第2回あわ〜ず徳島未来検討委員会 ~Update Meeting~ を開催しました。

前回、第1回委員会では、あわ〜ず徳島の歴史と現状、課題について委員全員で共有しました。

少子高齢化・労働力人口の減少、働き方改革、withコロナ、新しい生活スタイルなど、私たちを取り巻く社会状況の変化のスピードは加速しており、それはあわ〜ず徳島の事業にも大きく関連しています。そこで、県内中小企業とその従業員の福利厚生制度に対する意識、サービスの利用状況、あわ〜ず徳島に期待すること、要望などを含めてアンケート調査を行い、あわ〜ず徳島の未来を創造する礎としたいと考えています。



第2回委員会では、そのアンケート調査についての調査項目や対象、実施期間、手段などを具体的に検討しました。年内にアンケートを実施し、その結果を踏まえ、第3回目の委員会を開催し、社会状況の変化に伴う現状分析をもとに、ニーズに合った新たな仕組みやサービスを検討する予定です。

また、現状における事業主向けの新たなサービス、会員向けにITを活用した新しいサービスについて事務局から提案をしました。



財団事業 2020.10月 REPORT

Afterコロナ社会へ向けたあわ～ず徳島特別セミナーを開催

新型コロナウイルス感染症拡大の影響で経済活動が制限され、事業のオンライン化が進む中、今後 持続可能な企業活動のために、リモート会議のシステム構築やテレワークの導入といった対応が求められています。

今回、多くの中小企業が直面する課題に対し、あわ～ず徳島では、After コロナ、With コロナ、ニューノーマル時代に合った事業所運営に役立つテーマとして特別セミナーを2つ開催しました。

リモート会議セミナー 10/21

10月21日(水) アスティとくしま1階の第2会議室において、「初めてのリモート会議 集まらない会議のすすめ」と題し、セミナーを行いました。

3密を避けるために、会場のキャパシティに対し半分以下の参加人数に限定、ソーシャルディスタンスを確保したうえで、入場の際には、マスク着用をお願い、手指の消毒、検温を徹底するなど、コロナ対策を十分に行っての開催としました。

冒頭、主催者挨拶の中で、財団専務理事より、このセミナーの企画意図を説明した後、パソコン教室インストラクターの森尚美さんより、リモート会議の必要性、有用性を解りやすく講演いただきました。その後、リモート会議を導入するために必要な機器、環境、ソフトの紹介。そして、リモート会議でできること。そのために必要な予算などを、実際その場でリモート会議のソフトを使用しながら、解説。パソコンさえあれば、今日からではじめられるような、とても解りやすいセミナーとなりました。

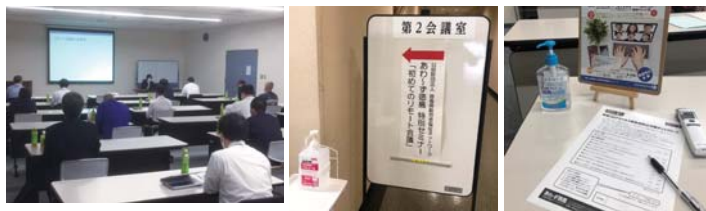

テレワークセミナー 10/28

10月28日(水) 1週間後に開催した「ウチでもできる? テレワーク After コロナへの心構え」では、前回参加者の中から、この会も連続でご参加いただくなど、熱心な事業所もありました。前回に引き続き、パソコン教室インストラクターの森さんを講師に迎え、リモート会議の導入に比べると、テレワークの実施には向き不向きな業種があること、必要な機器、環境、ソフトなどのハードルが少し高いこと、実施するためには十分な調査と準備が必要なことなどを講演いただきました。

参加者からは、「コロナ以前より近い将来テレワークを取り入れたいと思っていた。割と難しいことも含めて大まかなイメージがつかめた。これから導入に向けた調査と準備を行いたい。」といった声も聞かれ、今回のコロナ禍由来だけではなく、労働力不足をどの様に補うかといった大きな課題を確認できたセミナーともなりました。

中途採用マッチングフェア2020
参加企業募集

2021年

2月8日(月)
14:00~16:00徳島県立 中央テクノスクール
ろうきんホール

徳島市南末広町23-64

参加
無料

正社員、
パート社員など、
多様な働き方を
求める参加企業を
募集します。



対象 中途採用の正社員、パート社員を求められている
あわ～ず徳島の加入事業所
※応募多数の場合は先着順にさせていただきます。

申し込み先

(公財) 徳島県勤労者福祉ネットワーク
TEL.088-655-2940

締切

2020年 12/15(火)

主催: 徳島県、徳島県中小企業家同友会女性部会、(公財) 徳島県勤労者福祉ネットワーク

2021 オンラインセミナー 参加者募集

子育てに優しい職場環境づくり研修

子育てに優しい職場づくりを目指す企業や団体に対して、zoomを使用したwebセミナーを開催します。

【詳細に関するお問合せ・お申込は… TEL.088-655-2940
(公財) 徳島県勤労者福祉ネットワークのホームページまたはお電話にてお問合せください。

【第1回】 1/21(木) 14:00~16:00

イクボス・イクメンを増やすことが経営戦略であることを学び、実践のために必要な知識と手法を学ぶ。

NPO 法人ファザーリング・ジャパン ファウンダー/代表理事 安藤哲也氏



【第2回】 2/4(木) 14:00~16:00

育休中の社員にどう関わり支援していくのか、会社として押さえておくべきポイントについて学ぶ。
育休後コンサルタント 山口理栄氏



【第3回】 2/17(水) 14:00~16:00

徳島県での先進的事例について学ぶとともに、働き方改革などの制度についても研修を行う。



喜多機械産業株
喜多真一氏
社務士
米澤和美氏



株 quattro
四宮俊生氏と
子育てチーム
ファシリテーター
清瀬由香氏



とくしまの ちよっとえもん つたえ隊

～地元のお宝大発見～

【地域振興特別企画】

大規模な集客を目的としたイベントが困難な今、私たちの地域の資産を見直すきっかけ作りにと、「とくしまのちよっとえもんつたえ隊～地元のお宝大発見～」を、「あわ～ず会報の新たな誌面連載企画」としてスタートしました！！

身近すぎて当たり前になっている特産品、地元の人のみぞ知るおすすめスポット、などなど、皆さまの地域で自慢できる情報をぜひ教えてください！

Vol.01

高尾山

1～1.3km 歩けば山頂に至る、初心者でも楽しめる山。眺望の良い場所にベンチや机を備えた展望台、休憩所が整備されており、ハイカーの目を楽しませようと、桜や紅葉も植えられています。※写真はイメージです。

板野

ふるさと 味づくり研究会

町内の女性で結成されたグループ。町内で採れた、春にんじんやレンコンなどを使って、クッキーやシフォンケーキ、焼肉のたれなどを作って販売しています。ほかにも、地産地消にこだわったお弁当づくりも要予約で行っています。

特別プレゼント企画

ふるさと工房 手作り焼肉のたれ(大) 1本 … 5名様



あせび温泉 やすらぎの郷

源泉水は、大坂基左原の地下 250m から自噴する温泉 20.7℃のアルカリ性で、温泉法第2条に該当する泉質。周辺の歴史や四季折々の借景を楽しみながら、皆様の健康づくりの場としてご利用ください。

特別プレゼント企画

あせび温泉入湯券(ペア) … 5組 10名様

KATSUURA DINOSAUR COFFEE

四国一の恐竜化石発掘の町「勝浦町」をPRするため、恐竜の限定デザインのドリップバッグを制作。国内最古級のボーンベッドが発見された恐竜のまち「勝浦町」のお土産としていかがでしょうか。

このことから、町では、化石の発見が続く『恐竜』や特産品である『温州みかん』などを活用したオリジナル商品を通じて県内外へと情報発信し、勝浦町をPRしています。

特別プレゼント企画

ドリップコーヒー5袋 … 5名様

かつうらPR商品が
完成しました。

勝浦



- 募集要項
- ① 対象団体 徳島県内の自治体及び、観光全般・地域に関する案内窓口を担当する団体。
 - ② 掲載内容 あなたの担当する地域のあまり知られていない観光名所の案内、特産品の紹介、新企画の発表など、会員のお出かけや、購入のきっかけとなるもの。
 - ③ 発行部数 約 14,500 部
 - ④ 発行回数 隔月 (4・6・8・10・12・2月) 発行 (年6回)
 - ⑤ 掲載料金 無料 (記事にちなんだプレゼント Goods 等のご提供は大歓迎!)
 - ⑥ その他 詳細については「あわ～ず徳島」事務局へお気軽にお問い合わせください。

お問合せ

公益財団法人
徳島県勤労者福祉ネットワーク

あわ～ず徳島 徳島勤労者福祉サービスセンター

〒770-0942 徳島県徳島市昭和町3丁目 35-1

☎088-611-3322
Fax.088-611-3323
✉sc@toku-sc.com
🌐https://toku-sc.com



クリスマス & お正月 特別プレゼント



プレゼント情報が盛りだくさん! 6・7ページもお見逃しなく♪▶▶▶

丸大食品 ハムギフトセット

限定 あわ〜ず徳島事務担当者
(あわ〜ず徳島サポーター)



3名様

あわ〜ず徳島サポーター御礼!
日頃お世話になっている感謝を込めてお贈りします。

☎(中四国統括営業部)広島市西区南観音 6-11-32
☎082-293-2111

ホテルサンシャイン徳島 ダイニングひなたお食事券



2組4名様

地元産の野菜をふんだんに使ったメニューは40種類以上。野菜料理が多いから、たくさん食べてもヘルシー♥

[ランチタイム 90分制 / 11:00 ~ 15:30 (入店 14:00 まで)]
☎ 徳島市南出来島町 2-9 ☎088-622-2333 代
☎ http://hotel-sunshine.co.jp/

ホテル石松 ランチペアチケット (日替わり幕の内弁当)



創業50年、老舗ホテルの幕の内弁当をランチでお楽しみ下さい。

3組6名様

☎ 阿南市富岡町トノ町 113-3 [ランチタイム] 11:00 ~ 14:00
☎0884-22-0126 ☎ 定休日なし

鯛丸海月 鯛丸井 ペアランチ券



1組2名様

お魚大好きな人には垂涎のメニューが揃う鯛丸海月。鳴門産の新鮮な天然鯛を味わって幸せになって♥

☎ 鳴門市鳴門町土佐泊浦福池 15-33 [ランチタイム] 11:00 ~ 14:00
☎088-687-1001
☎ http://tamaru-kaigetsu.com/

アオアヲナルトリゾート フランス料理 フレンチビュッフェ (ランチ)

南仏を代表するフイヤベースなどの選べるメインディッシュ、季節のフルーツのデザートなど、目にも彩なフレンチビュッフェです。



1組2名様

☎ 鳴門市鳴門町土佐泊浦宇大毛 16-45 [ランチ営業 / 土日祝] 11:30 ~ 15:00
☎0885-687-2913 (受付 10:00 ~ 18:00)
☎ aowo-naruto.com

月ヶ谷温泉 月の宿 ランチペアチケット (しいたけ膳)

特産品の肉厚な椎茸を使ったメニューです。網焼きと天ぷらでお楽しみください。



2組4名様

☎ 勝浦郡上勝町大字福原字平間 71-1 [ランチタイム] 11:30 ~ 14:00
☎0885-46-0203
☎ 不定休(お問合せください) ☎ https://www.e-kamikatsu.jp/

麺旋風 1杯無料券 (自慢のタンタン麺 or マーボー麺)

10名様

タンタン麺・マーボー麺が二大名物! 自家製麺で、スープは何度も何度も試作し、完成したこだわり本格ラーメンです。



☎ 板野郡藍住町東中富字直道傍 50-8
☎088-692-5114 ☎ 11:00 ~ 22:30 (ラストオーダー 22:00)
☎ 12/7(月)、14(日)

ヴァンサンカン 田宮店 ランチお食事券

リフォームをして明るく綺麗なお店になりました! ふわふわお好み焼き、自家製麺使用の焼きそば、広島焼が自慢です。



10名様

☎ 徳島市南田宮 1丁目3番 53
☎088-633-8038 ☎ 11:00 ~ 23:00 (ラストオーダー 22:00)
☎ 12/7(月)、14(日)

イタリアン ドーナ・デッラ・テラ 大地ランチペアチケット

地元産にこだわった旬の食材を使い、味はもちろん目でも楽しめるお料理が味わえます。



1組2名様

☎ 吉野川市鴨島町知恵島 1778-7 ☎0883-26-1255
☎ 11:00 ~ 14:30 (L.O. 14:00) / 17:00 ~ 20:00 (ディナーは要予約)
☎ 火曜 ※来店前にお問い合わせください
☎ http://www.doni-della-terra.com/

筒井製絲 株式会社 レトルトカレー2袋

10名様

明治神宮全国特産物奉獻商品という名品カレー。
野菜の甘味とスパイスのすっきり味が上品で贅沢です。

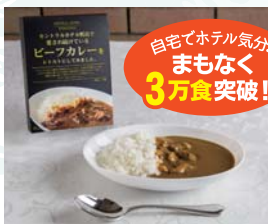

☎ 吉野川市鴨島町鴨島 471-2
☎0883-24-2121 ☎ 9:00 ~ 18:00 ☎ 土日祝
☎ http://www.tsch.co.jp/

野田ハニー ジャム・ドレッシング 詰め合せ +500円商品券

3名様

野田ハニー三味♥
すだちを使った商品のセットに、店頭販売or通販で使える商品券付きです。



☎ 吉野川市鴨島町内原 144 ☎0883-24-8111
☎ 9:00 ~ 17:30 ☎ 年中無休(1/1 ~ 1/3 は休業)
☎ http://www.nodahoney.com/

花菱商店 無添加だしパック詰め合せ



3名様

大正13年創業、老舗の削り節製造販売店。調味料・食塩等を一切使用せず素材のみの本格の味です。

☎ 徳島市吉野本町 6-14
☎088-652-6009 ☎ 9:00 ~ 16:00 ☎ 日祝
☎ 87bishi.com/

応募方法 あわ〜ず徳島まで

郵送 **FAX** **持参** ★Eメールでの申込不可。

▶P12申込用紙も応募にご利用できます。

▶右記の④は「ひとこと欄」にお書きください。

下記をご記入の上ご応募下さい。

【★＝必須事項】

- ★①希望するプレゼント名
- ★②事業所名、事業所番号
- ★③会員番号、会員氏名
- ④あわ〜ず徳島でよく利用するサービス、ご要望など
- ★④「事務担当者(サポーター)」限定枠はあわ〜ず徳島の手続きなど事務処理についてのご意見・ご要望、あわ〜ず徳島について自由なご意見をお聞かせ下さい。



締切日

12/18(金)

9:00必着

岩盤浴サロンさらさら徳島店 岩盤浴90分ゆったりコース無料チケット



5組 10名様

汗とともに一年の疲れも脱ックス!冷感性、肩こり、腰痛などに。遠赤外線効果で細胞の新陳代謝を活性化し、自然治癒力を高めます。

作業衣・タオルセット付

ご利用期間
2021.2月28日まで

徳島市寺島本町東 3-12-6 徳島駅前濱口ビル2F
☎088-625-6792[予約優先] ㊟年末年始(12/31~1/2)
㊟13:00~21:00(最終受付 20:00) 【駐車場2時間無料】

オーヴヘア徳島 極上とろける ヘッドスパ



エステシヤンの技術で極上のリラクゼーションと地肌から美髪へと導くヘッドスパ!!

【営業時間】

- 火~金...10:00-20:00(最終受付18時)
- 土...9:30-20:00(最終受付18時)
- 日...9:30-18:00(最終受付16時)

10名様

徳島市沖浜東 2-41 ラバーजू沖浜 2F ☎088-657-6585
㊟月曜 ☎http://ecool.jp/aube-hair/

東光株式会社



- 1 藍染スポーツゲイター 3名様
- 2 スポーツRE:DAYカーフサポーター 2名様
- 3 ゲイターふくらはぎサポーター 5名様

※全てMサイズ・男女共用商品となります。

徳島市応神町吉成字西吉成 43 番地
☎088-641-1122(代) ㊟8:30~17:30 ㊟指定土・日・祝

ゴルフポート アンカーズ

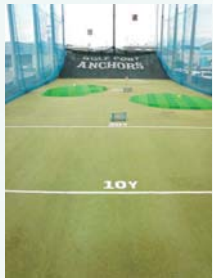

プリペイドカード
or (1,000円分)
打ち放題 (1回限り)

5名様

徳島駅から車で10分!各打席は冷暖房完備、全自動オートティーアップで快適にショットできます。

徳島市南沖洲5-188-1 ☎088-664-3020
㊟9:00~24:00
☎http://www.kyousyou1975.com/

スエヒロボウル ボウリング1ゲーム券4枚セット

職場の仲間、ファミリーで、友達グループで、合コンで。みんなで楽しめるボウリングに行こう!



5名様

徳島市南末広町 4-95 ☎088-625-2256
㊟10:00(土日祝 9:00)~翌 1:00(土は翌 2:00) ㊟無休
☎www.suehiro-bowl.co.jp/

須磨海浜水族園

ご招待券

5組 10名様



海の世界へ
でかけよう。

イルカやアザラシ、ペンギンとのふれあい、ピラルクと一緒に水中散歩を楽しむ、迫力のテッコウオヤデンキウナギを観察する...。約600種1万3,000点の生きものたちが、ダイナミックでライブ感あふれる海の世界へと誘います。

神戸市須磨区若宮町 1-3-5 ☎078-731-7301
☎http://sumasai.jp/

雑貨・西洋陶芸 RAKUDO 西洋陶芸置物

(3,000円相当)
レース中心の小物やハンドメイドの雑貨もあり西洋陶芸を中心に自社製造販売しています。



1名様

徳島市北島町 2丁目 29-19 ☎088-634-0440
㊟11:00~17:00 ㊟日曜

淡路ファームパーク イングランドの丘 入園券



四季折々の花畑と動物たちに出会えるパーク。お花見やピクニックにいらして下さい!

10組 20名様

兵庫県南あわじ市八木養上 1401
☎0799-43-2626 ㊟12/15(火)、1/19(火)、2/16(火)
☎www.ingland-hill.com/

大鳴門橋架橋記念館 入館券

2018年3月に4KシアターデジタルアクトVR観光体験展示物を導入してリニューアル



5組 10名様

鳴門市鳴門町土佐泊浦字福池 65 ☎088-687-1330
㊟9:00~17:00(最終入館 16:30まで)
☎https://www.uzunomichi.jp

あすたむらんど徳島 子ども科学館常設展示観覧券

遊びや体験を通して科学と自然に触れる大型公園。
12/5(土)~12/30(日)イルミネーション開催



イルミネーション
点灯時間
17:00~21:00

5組 10名様

板野郡板野町東字キビガ谷 45-22 ☎088-672-7111
㊟9:30~17:00(イルミネーション開催日は~21:00)
㊟水曜 ☎https://www.asutamuland.jp/

とくしま動物園北島建設の森 ペア入園券

温帯・熱帯・サバンナ・寒帯の気候帯で分けた4つのエリアと、ふれあいを中心としたことも動物園の5つのエリアで構成しており、新しくライオン「ムーン」とホッキョクグマ「イワン」、アムールトラの「ヒロシ」が来園しています。



5組 10名様

徳島市洪野町入道 22番地 1 ☎088-636-3215
㊟9:30~16:30(入園は16:00まで) ㊟月曜(祝日の場合はその翌日)
☎www.city.tokushima.tokushima.jp/zoom/

池田薬草株式会社 Sudachin®



5名様

徳島県を代表する特産農作物、すだち。その果皮に含まれているポリフェノールを“ぎゅっ”と濃縮したサプリメント。すだち果皮独特の苦酸っぱいを健康志向の方に!

三好市池田町津中津 1808 番地 1
☎0883-72-5320 ㊟8:30~17:30
☎http://www.ikedayaikusou.co.jp/

五本指靴下 はきごち本舗 日本製あったかぽかぽか 5本指ソックス (男女ペア)

3名様

寒い冬季節はこのソックスで足元をぽかぽかに♪優れた保温性で冷え対策に大活躍まちがいなし!



🏠 海部郡海陽町四方原旭町 168
☎ 0884-73-2456 📄 『五本指靴下はきごち本舗』で検索

あわ〜ず徳島事務局 財布・ハンカチセット

1名様



ビビットなカラーがかわいいお財布とハンカチをセットで1名様にプレゼント!いつものファッションに小物で差し色をプラス♪

あわ〜ず徳島事務局 眼鏡ケース

1名様

毎日持ち運びたくなる、大人かわいい眼鏡ケース。ソフトケースだから鞆にスッと収納しやすい優れもの。



とくともく券 特別企画 12・1月

とくともく券
特別企画
の使い方

とくともく券の「特別企画利用券」欄にチェックを入れ、必要事項を記入してご利用下さい。

特別企画利用券	<input checked="" type="checkbox"/> 企画は「あわ〜ず徳島事務局」で臨時お知らせします。
	<input type="checkbox"/> パスツアー

とくともく券は1人1枚、人数分が必要です。
4人家族なら4枚だね。

とくともく券を使う時はあわ〜ず徳島会員証の提示を忘れないで!

会員証がないと割引や特典が受けられません。



冬のウォーキング・イベント

NPO法人徳島県ウォーキング協会では、ウォーキングの普及を目的として、県下各地でウォーキング大会を開催しています。体力に応じて5kmコースと10kmコースが選べます。

第307回徳島ワンデーウォークとくしま街道③
石井町(第十の堰と高瀬潜水橋)
12/6日 集合 午前9時30分(石井町石井河川
防災ステーション三郎広場)

第308回徳島ワンデーウォークとくしま街道④
徳島市(初詣・眉山山麓寺社巡り)
1/10日 集合 午前9時30分
徳島市/監場浜公園西側

とくともく券
利用で

【一般】600円 → **300円**

300円
OFF!

当日参加
OK



NPO法人 徳島県ウォーキング協会 TEL.088-656-3636
※行事詳細はこちらのホームページへ URL http://tokuwalking.main.jp/

山宿 花瀬庵 とくともく券利用で 1,000円 OFF!

花瀬庵は古民家を再生した宿泊施設です。徳島県那賀町(花瀬地区)の自然豊かな山間部にあり、四季の装いや夜空に浮かぶ満天の星に抱かれながら山宿ならではのスローな日常に浸っていただけます。歴史ある家屋、旬の味覚、蔵を改装したBAR、そして足湯。地域に息づくノスタルジックな時間を存分にお楽しみください。



利用期間 12/1(火)~1/31(日)

要予約 お一人様 7,800円(税抜き)以上の1泊2食付きプランをご利用のお客様限定となります。
※詳しくはお電話にてお問い合わせください。

予約・会計時に「あわ〜ず徳島」とくともく券利用」とお伝え下さい。

山宿 花瀬庵

那賀郡那賀町花瀬字花瀬73
TEL.0884-66-0150
FAX.0884-63-0213
携帯番号.090-3185-6640 (吉岡)

お車の方へ 徳島市方面から来られる場合、「もみじ川温泉」から5分ほどの場所に「花瀬」と書かれた標識があります。すぐ先の橋を左にわたり、突き当たりを右折すれば数分で「花瀬庵」に到着です。田舎暮らしに慣れていないと、少し道が狭いかもしれません。ゆっくりと安全運転でお越しください。

ホテル千秋閣 10F レストラン聚楽 チーズフォンデュランチ

LUNCHTIME
11:30~14:30
※L.O. 14:00

12/12(土) 13(日) 19(土) 20(日) のランチタイム4日間

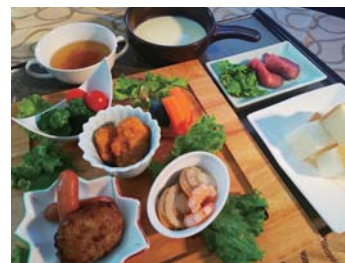

とくともく券利用で **600円OFF!**

1,800円 → **1,200円**
※税金・サービス料込となります

今だけ!豪華予約特典付き!

- スタンプカード1食に付き3P
 - 100円割引券プレゼント
 - アルコール類 ALL300円
- ※税金・サービス料込み

要予約

ホテル 千秋閣

レストラン直通 TEL.088-621-3630

徳島市幸町3丁目55 (徳島市役所隣)
URL https://www.sensyukaku.jp/

駐車場2時間無料

鳴門海月 大鳴門橋のパノラマが目の前に広がる ダイニングと大浴場で、贅沢なひとときを!



タオル付き、アメニティグッズ有り

「ミニ」という名にそぐわないボリュームランチ、味も量も大満足な新年会プランの2つをご提供。手ぶらで入れる入浴付き♪

要予約 2名以上で利用可。
10名以上で利用の場合は送迎可能。詳しくはお問合せを。

とくともく券利用で **600円OFF!**

[ランチタイム] 11:30~14:00

■ミニ会席ランチ+温泉入浴付き
3,850円(税込) → **3,250円(税込)**

利用期間 12/1(火)~1/31(日)

ベイリゾートホテル 鳴門海月 駐車場無料 年末年始利用OK!
TEL.088-687-0333 鳴門市鳴門町土佐泊浦福池65-7



鯛丸海月 「鯛丸丼」



鳴門の潮流が育てた鳴門鯛を、刺身、炙り、タタキ、みまから漬け、ゴマダレ漬けにしたのをふんだんにご飯の上に!コリコリと引き締まり脂がのったおいしさです! わかめたつぶりの味噌汁とどうぞ。

とくともく券利用で **600円OFF!**

1,980円(税込) → **1,380円(税込)**

利用期間 12/1(火)~1/31(日)

年末年始はランチタイムのみ利用OK

[ランチタイム] 11:00~14:00 / [ディナータイムのみ要予約] 17:30~21:00

ディナータイムのみ
要予約

鳴門海月別亭 鯛丸海月 TEL.088-687-1001
鳴門市鳴門町土佐泊浦福池15-33 URL http://tairaru-kaigetsu.com/ 駐車場無料

アオアヲ ナルトリゾート

RESTAURANT
FOUR SEASONS
フランス料理 フォーシーズンズ

フレンチカフェ キャトルゼン
瀬戸内海が一望できるプレミアムランチ。オードブルやシェフ自慢のスープ、契約農家から届く阿波野菜サラダ、南仏を代表するパイやペースなどから選べるメインディッシュ、約30種のスイーツなどお楽しみ下さい。

12/5±～1/31日の土日祝開催

【時間】
1部 11:30～13:00 / 2部 13:30～15:00

利用者特典！ スパークリングワイン又はノンアルコールスパークリングワインをプレゼント。

要予約 前日18:00まで 予約時に「あわ～ず徳島とくとく券利用」とお伝え下さい。

当日フォーシーズンズにてあわ～ず徳島会員証を提示した上で、とくとく券を引き渡し。
※他のチケットや特典との併用不可。※幼児、小学生は大人と同内容、同料金。※とくとく券のご持参、会員証のご提示が無い場合は通常料金となります。

3種よりお好みでチョイスできるメインディッシュ(イメージ)

とくとく券利用で
大人・小人同額お一人様(税・サービス料込)
4,235円 → **3,635円** **600円 OFF!**

アオアヲ ナルトリゾート
鳴門市鳴門町土佐泊浦宇大毛16-45 URL aoawo-naruto.com
レストラン予約直通 TEL.088-687-2913 (受付10:00～18:00)

Aoawo Christmas Sweets

●12/5～12/20の土日祝

クリスマスならではのデザートがスイーツコーナーを色鮮やかに彩ります。

とくとく券利用で
大人・小人同額お一人様(税・サービス料込)
4,235円 → **3,635円** **600円 OFF!**

アオアヲ ナルトリゾート
鳴門市鳴門町土佐泊浦宇大毛16-45 URL aoawo-naruto.com
レストラン予約直通 TEL.088-687-2913 (受付10:00～18:00)

French Strawberry Parade

●12/26～1/31の土日祝

大好評で幕を閉じた大人気企画が今年も登場！フレッシュ苺はもちろん、缶タルトや専ミルフィーユやプリンやエクレア、マカロン…etc 赤が織り成す魅力的なスイーツ登場！さらにはイチゴのフランベデザートも登場します。パティシエたちが腕を奮ったイチゴスイーツを心ゆくまでお楽しみ下さい。

とくとく券利用で
大人・小人同額お一人様(税・サービス料込)
4,598円 → **3,998円** **600円 OFF!**

アオアヲ ナルトリゾート
鳴門市鳴門町土佐泊浦宇大毛16-45 URL aoawo-naruto.com
レストラン予約直通 TEL.088-687-2913 (受付10:00～18:00)

GoToトラベル登録施設！ 詳細は施設にお問い合わせください。

ひょうご憩の宿 津名ハイツ

淡路島産3年 1泊2食
とらふぐ料理

丸々と太った3年とらふぐは、2年物と比べて旨味と質が全く異なります。大ぶりの白子に厚みのあるてっぴ、身離れよく旨味たっぷりのてっちり等々まさに淡路島の逸品！ぜひぜひ堪能下さい！

平日	19,800円～	→	18,300円～	1,500円 OFF!
土・祝前日	20,800円～	→	19,200円～	1,600円 OFF!
平日	16,500円～	→	15,000円～	1,500円 OFF!
土・祝前日	17,500円～	→	16,000円～	1,500円 OFF!

ひょうご憩の宿 津名ハイツ TEL.0799-62-1561
兵庫県淡路市志筑162 http://www.tuna-haitu.jp/

ひょうご憩の宿 新たんば荘

郷土料理百選
ぼたん鍋 1泊2食

ぼたん鍋の季節到来！秘伝の味噌だれが自慢の新たんば荘で、煮込むほどおいしくなるたんば篠山の旬をお召し上がりください。

平日	11,300円	→	10,000円	1,300円 OFF!
土・祝前日	12,430円	→	11,000円	1,430円 OFF!

ひょうご憩の宿 新たんば荘 TEL.079-552-3111
兵庫県丹波篠山市郡家451-4 http://www.tanbaso.jp

とくとく券利用で
平日 11,300円 → 10,000円 1,300円 OFF!
土・祝前日 12,430円 → 11,000円 1,430円 OFF!
料金(全て税込)

1ドリンクサービス

日帰りはお飲み物お一人様一本ずつ

利用期間 **12/1(火)～2/28(日)** 年末年始(12/31～1/4宿泊分)は除く

要予約 2名以上で利用可。予約時に「あわ～ず徳島とくとく券利用」とお伝え下さい。

あわ～ず会員割引(会員証提示)で利用できるサービスをご用意しております。詳細は各施設にお問い合わせ下さい。

六甲保養荘 ☎0798-73-1351
いこいの村はりま ☎0790-44-1750
赤穂ハイツ ☎0791-48-8935

GoToトラベル事業給付対象 旅行代金の最大35%が給付されます!

要予約 日帰りバスツアー 予約時に「あわ～ず徳島とくとく券利用」とお伝え下さい。

《ご予約・お問合せ》
エアトラベル徳島 フレンドリーツアー専用ダイヤル ☎088-625-0220

淡路島の冬の味覚「淡路島3年とらふぐ」に舌鼓!

「淡路島3年とらふぐ」のフルコースと 灘黒岩水仙郷

500万本の野生の水仙

1/23± 1/24日

最少催行人員：13名
食事：昼食1回
添乗員同行(バスガイドは乗車いたしません。)

【お品書き】※内容が変わる場合がございます。▲昼食(イメージ)
●先付【白子豆腐 鉄板煮魚】 ●漬り【3年とらふぐてっぴ】 ●小鍋【3年とらふぐてっぴ】 ●雑燗【とらふぐ湯揚げ】 ●蒸物【白子の茶碗蒸し】 ●サラダ【ふく成と淡路島玉ねぎサラダ】 ●食事【しらす御飯】 ●香物【二点盛】 ●水物【季節のフルーツ】

旅行代金(お一人様)	14,000円
旅行代金への支援額	4,900円
お支払い実額	9,100円
とくとく券割引	600円OFF!
8,500円	

徳島駅前(9:00)＝松茂(9:20)＝鳴門無料駐車場(9:30)＝灘黒岩水仙郷(約500万本)(10:30～11:20)＝休暇村南淡路/冬の味覚「淡路島3年とらふぐ」のフルコースの昼食/食後はゆったり温泉入浴＝おのころ島神社＝うずの丘＝鳴門無料駐車場(16:30)＝松茂(16:40)＝徳島(17:00) ※花の見ごろは12月下旬～2月下旬ですが天候不順などの理由により時期が多少前後する場合があります。予めご了承下さい。

城崎日和山温泉 ホテル金波楼でいただくかにづくし会席

12/19±・1/10日

茹かき姿1匹をはじめ、法楽焼き(半匹)、つみれ小鍋、釜めしなどかにづくしの昼食後は、日和山温泉(800円各自払い)／タオル付入浴は13時以降※料金は変更の場合あり)や城崎マリンワールド(入場料各自払い)などお楽しみ!!

最少催行人員：20名	旅行代金(お一人様)	大人 19,800円	小人 10,800円
食事：昼食1回	旅行代金への支援額	大人 6,900円	小人 3,700円
添乗員同行(バスガイドは乗車いたしません。)	お支払い実額	大人 12,900円	小人 7,100円
とくとく券割引	600円OFF!	大人 12,300円	小人 6,500円

徳島駅前(7:00)＝松茂＝鳴門＝城崎日和山温泉 ホテル金波楼/かにづくし会席(昼食後は温泉入浴(入浴料各自払い)または城崎マリンワールド(入場料各自払い)でお楽しみ)＝海鮮せんべい但馬にてお買い物＝鳴門＝松茂＝徳島駅前(20:00)

●受講料無料●

★毎週金曜日好評配信中★

オンライン講座

任ちゃんと楽しい中国語

中国語講座

おうちに居ながら、お手軽レッスン

12月・1月は『季節の中国文化』を学びましょう!

配信予定講座

- 12月…中国語で一曲、クリスマスソングを歌ってみましょう!
- 1月…中国春節(旧正月)の過ごし方や風習の紹介!

視聴方法

任ちゃん 中国語 検索

お手持ちのスマートフォン、タブレット、パソコンからいつでも視聴することができます。

YouTubeチャンネルページはこちら▲

女性・若者活躍推進 支援セミナー

10/30

徳島市から委託の「女性・若者活躍推進支援事業」で、再就職を目指す方を対象にセミナーを実施しました。

就活前のトレーニングとして、応募書類の書き方や自分の強みを見つけるなどの自己研鑽に集中し、第1期(全6回)が10月30日に終了しました。各講座の講師が、受講者一人一人の現状や目標を把握し、寄り添いながら力強くバックアップしてくださいました。

2021年1月13日(水)からは第2期のセミナーも予定しています。

再就職に向けて積極的に学んだ受講生が、希望の就職ができるよう今後もサポートを継続してまいります。



コミュニティービジネスセミナー 2020 「思いに花を咲かせよう!6」

徳島市の委託事業であるコミュニティービジネスセミナーは今年度で6回目となり、今回は10月毎週水曜日の全4回アミコビル9階徳島市産業支援交流センターで開催しました。

ここ徳島で「地域に密着した事業を立ち上げたい」熱意を持った方々が集まりました。すでに起業している先人をゲストに迎え、起業のきっかけや現実的な話を聞き、様々なグループワークで受講生同士の交流を深めつつ自分の考えを整理し磨きました。

4回のセミナーがあつという間に感じるほど毎回活発な意見交換が行われ、セミナー終了が惜しく感じられるほどでした。受講生の今後の活躍を期待しています。



海陽町地域子育て支援センター 「あのね」開所1周年

10/1

毎日、お子さんとお母さんたちの楽しい笑い声が聞こえる支援センター「あのね」が、10月1日に開所1周年を迎えました。この1年間でたくさんの親子にご利用いただき、「あのね」で過ごす時間やイベントを楽しみにしているというお母さんたちの声に日々励まされています。これからも、安心・安全な場所を提供し、寄り添いを大切にしながら、地域の子育てに参加させていただける広場となるよう、スタッフ一同努めてまいります。



当財団ではNPO法人フードバンクとくしまの活動に賛同し、協力を行っています。

NPO法人 フードバンクとくしま

えつねん 越年支援 生活困窮者へ食料品や日用品を無料で提供する越年支援を毎年行っています。ご家庭や事業所で余剰分がありましたら、ぜひお譲りください。

食料品(米、餅、麺類、野菜、果物、インスタント食品、缶詰、調味料等)、生活用品(石けん、タオル等)など



越年支援にご協力を
お願ひします!

物資ご提供期間 2020年 12/14(月)~25(金) フードバンク事務所へ
越年支援実施日 2020年 12/29(火)・30(水) 10:00~

TEL.088-679-1919 徳島市昭和三丁目35-2 ヒューマンワークびあ(労働福祉会館・別館)1F



AOYAMAタイアップカード
ご登録・ご提示で

店内全商品

10%OFF!!



全館センター
会員の皆様へ

AOYAMA タイアップカードはお持ちですか?

あわ~す徳島会員は「AOYAMAタイアップカード」が作成可能です。
店頭にて「あわ~す徳島会員証」をご提示下さい。

「AOYAMAタイアップカード」ご登録・ご利用の流れ

本誌面または会員証や協
定施設割引券をお持ちの
上、お近くの「洋服の青
山」へご来店ください。

登録用紙に記入



カードを発行



その日から
特典をご利用いただけます!

入会金・年会費無料。100円につき1ポイント付与。クレジットカードではなく、**会員ポイントカード**です。

さらに!!

洋服の青山なら他社製品でも下取りいたします! /
下取り10%OFFサービス実施中!!

タイアップカード割引を使えば さらに10%OFF!

メンズスーツやワイシャツ、フォーマルはもろろん、ネクタイ・ベルト・靴などの小物類から、レディス衣類や学生服まで幅広く下取り!洋服の青山のお得な下取りクーポン券と交換いただけます。*ご利用条件は店頭係員までお気軽にお問い合わせください。

例えば...

メンズスーツ

19,000円

10%OFF

17,100円

10%OFF

15,390円



下取り割引10%OFF

タイアップカード割引で
さらに10%OFF

オンラインストアでもタイアップカードが使えます!

洋服の青山オンラインストア おすすめポイント

- ポイント1 4,290円(税込)以上のお買上げは送料無料で(自宅に届きます。)
- ポイント2 商品取り置きサービス、試着予約サービス
- ポイント3 タイアップカードをお持ちのお客様はオンラインストアのお買い物も10%OFF
*タイアップカードをお持ちでないお客様は店頭でカード入会後ご利用ください。

詳しくは
こちらから



洋服の青山からのお知らせ!

マンスリーのお得な情報はこちらから▶



貯まる! 使える!

ご来店確認
バーコード



4029200043507

有効期限:2021年3月31日(水)まで

結婚支援・とくしまマリッジサポートセンター

マッチング(1対1のお見合い) 出張登録・観覧会

プロフィール情報を検索し、気になるお相手への1対1のお引合せ(お見合い)を申し込むことができます。お近くの独身者の皆さま、ご登録にお越し下さい。

● in 阿南市、美馬市、三好市、阿波市

① 12/6	11:00~16:00	阿南	ひまわり会館
② 12/13	11:00~16:00	阿波	阿波市交流防災拠点施設 アエルワ
③ 12/20	11:00~16:00	三好	三好市保健センター
④ 1/10	11:00~16:00	阿南	ひまわり会館
⑤ 1/17	11:00~16:00	美馬	穴吹農村環境改善センター
⑥ 1/24	11:00~16:00	阿南	ひまわり会館

★開催会場・時間はwebサイトをご確認の上、来所予約をしてお越し下さい。

マリッジ
とくしま

お問合せ・お申込みは

☎ 088-656-1002
✉ msc@marissa-tokushima.com
FAX 088-656-1008

OPEN

月・火・金 12:00~20:00
土・日・祝 10:00~18:00
※水・木曜日(祝日の場合は開所)
徳島市徳島町城内2-1 とくしまモビルプラザ4階



2021 1/23(土)~2/28(日)



あわこい

~にし阿波で濃い時間~

今年で10回目の開催となる「あわこい」地域の方々为主役で、地域の資源を利用した体験や、地域の人々の交流を目的として毎年実施しています。地元こんな魅力があったなんて!!「住んでよし、訪れてよし」の地域づくりの輪にぜひご参加ください。地域の魅力の再発見や、交流のネットワークがどんどん広がります。地域づくりに楽しくご参加ください!

パンフレット
12月中旬発行予定

各プログラムの参加料は
パンフレットでご確認ください。

お問合せは「あわこい事務局」

一般社団法人そらの郷

0883-87-8988 (土・日・祝 休)

▼あわこいホームページはこちら

<https://nishi-awa.jp/awakoi>



検索

広告

勤労者福祉の向上をとともに目指す「保障の生協」こくみん共済 coop よりあわ~ず徳島会員の皆さまへご提案いたします。

こくみん共済

個人定期生命共済・子ども定期生命共済・終身定期生命共済・傷害共済・個人賠償責任共済・終身生命共済・個人長期生命共済

こども 保障タイプ

子どもの成長応援プロジェクト
子どもたちの成長のために、なわとび・長なわを贈る取り組も実施中!

こくみん共済 3620S002

媒体番号 362130

お子様の保障、
一緒に考えませんか?

月々の掛金

1,200円

▼加入できる方
0歳~満17歳の健康な方
▼保障期間
満18歳の契約満了日まで保障

詳しくは
こちらから!

あなたにぴったりの保障
が1分でわかる、かんたん
保障診断も実施中!



子育て
サポート!

入院したとき
(入院共済金)

日帰り
入院も保障
1日目から
最高365日分

交通事故・
不慮の事故・
病気等

日額 5,000円

日額 5,000円

入院保障は
日額1万円

入院時諸費用サポート
入院共済金が支払われる場合プラスして
お支払います。(入院時諸費用サポート共済金)

通院したとき
(通院共済金) 1日目から最高90日分

交通事故・
不慮の事故

日額 2,000円

※ここに記載されている内容は、共済商品の概要を説明したものです。ご契約の際には「ご契約のてびき(契約概要・注意喚起情報)」を必ずご確認ください。



ほなけん安心!
えびじ!こくみん共済coop

たすけあいの輪をむすぶ
こくみん共済(全労済)

徳島推進本部(徳島県共済生活協同組合)
〒770-0942 徳島市昭和町3丁目35-1労働福祉会館1F
<https://www.zenkoku.coop/contact/zenkoku/tokushima.html>
営業時間 / 2020年6月1日~当番の時 10:00~18:00(土・日・祝日 休み)
新型コロナウイルス感染症対策に留意して営業時間を短縮しております。なお、今後の営業
時間についても変更となる可能性があります。詳しくはホームページをご確認ください。

こくみん共済・住むる共済の
資料請求や手続きに関する
お問い合わせ先
☎0120-220-220
平日・土曜9:00~17:00まで受け付けております。(日曜・祝日・年末年始はお休み)
おかけ間違いのないようご注意ください。
なお、新型コロナウイルス感染症の影響で、今後の受付時間に変更となる可能性が
ございます。詳しくはホームページをご確認ください。

こくみん共済 coopは営利を目的としない保障の
生協として共済事業を営み、相互扶助の精神にも
とづき、組合員のみならずの安心とゆとりある暮らし
に貢献することを目的としています。この趣
旨に賛同いただき、出資金を払い込んで居住または
勤労地の共済生協の組合員になることで各
種共済制度をご利用いただけます。

広告

あなたのライフプランの実現を!

ろうきん徳島地区勤労者互助会

はたらく人たちを応援します!!

ろうきん徳島地区勤労者互助会は、相互扶助の精神に則り、
会員のために福利共済活動を通じて、社会的、経済的、文
化的な地位の向上と勤労者福祉活動の健全な発展に資する
ことを目的とし、お勤め先に労働組合がない皆様、「ろう
きん」に加入していない皆様に、簡単・便利に「ろうきん」
を利用いただけるよう設立された団体です。



ろうきん徳島地区勤労者互助会への入会手続きは、「ろうきん」
の融資お申込時に申請を行い、融資審査承認後に会費1,000円
を納めていただきます(会費の返還はありません)。

はたらく皆様からご家族まで、ライフプランのさまざまなシーン
で皆様の暮らしを応援します。教育・車などの生活資金、新築・
増改築・リフォームなどの住宅資金の融資をご利用できます。

くわしくは、お近くの「ろうきん」へ
お問合せ、またはホームページ「四国
ろうきん」にアクセスしてください。



「ろうきん」とは、はたらく人のための金融機関。はたらく仲間が見つけた非営利の勤労者福祉金融機関で、誰でも利用できます。

《徳島地区内の四国ろうきん各店連絡先》

◆徳島支店 / TEL 088-623-1112
◆徳島北支店 / TEL 088-698-1111
◆阿南支店 / TEL 0884-22-2132

◆鴨島支店 / TEL 0883-24-3113
◆池田支店 / TEL 0883-72-0399

◆徳島北ローンセンター / TEL 088-698-1112
◆徳島ローンセンター / TEL 088-634-1000



子育て広場

各地域のファミリー・サポート・センターと併設しています。
センター内での預かりもできますので気軽にお問合せ下さい。

利用料無料で遊びにきてね!

美馬市子育て支援センター みらい

休館日

毎週火曜日
年末年始(12/29~1/3)

開館時間

10:00~19:00

利用対象

原則、未就学のお子様と保護者、祖父母の方
学生ボランティアや妊娠中の方



HPは
こちら!

access

美馬市地域交流センター ミライズ2階
美馬市脇町大字猪尻字西分116番地1
TEL.0883-53-1108



海陽町地域子育て支援センター

あのね anOne

開所日

月~金曜日

開所時間

10:00~16:00 (イベント開催時は変更あり)

利用対象

0~3歳までのお子様と保護者



LINE公式
アカウントは
こちら!

access

海陽町役場 海部庁舎3階
海部郡海陽町奥浦字新町44 TEL.0884-74-3112
※新型コロナウイルス感染症予防対策として一時閉所して
いましたが、5月25日より通常通り開所しています。



阿波子育て支援センター あおぞら

開所日

月~土曜日

開所時間

9:00~16:00

利用対象

阿波市在住の
未就学のお子様と保護者



阿波子育て支援センター
あおぞら

Instagram公式
アカウントは
こちら!

access

阿波市阿波地域交流センター「あむすび」内
阿波市阿波町東原173番地1
TEL.0883-30-3536



各ファミリー・サポート・センターからのお知らせ

※新型コロナウイルス感染拡大のため、イベント等の開催については各ファミサポまでお問い合わせください。



イベントはファミサポ
会員限定なの?

▶イベントにより異なります。主催する
ファミサポまでお問合せ下さい。

徳島

徳島ファミリー・サポート・センター
徳島市昭和町3丁目35-1 わーくびあ徳島4F
TEL.088-611-1551

※それぞれの行事については、変更になる場合がありますので、センターまでご確認ください。
開催にあたっては感染予防に努めますが、マスク着用等皆様のご協力をお願いします。

にじのポッケ

親子で楽しく参加していただけるイベントを毎月開催しています。
お友達作りや情報交換の場としてもご利用いただけます。



●クリスマス会(定員:親子25組) ※満席のためキャンセル待ち

日時: 12/23(水) 10:00~11:30

場所: イオンモール 4F イオンホール

●節分(定員:親子10組) ※若干空きあり

日時: 1/28(木) 10:00~11:30

場所: おしゃべりサロン

参加無料 要申込



【地域交流会】そらまめ どなたでもご参加いただけます。

●足もみセルフケア『足裏を診ればすべてがわかる』

日時: 12/17(木) 10:00~11:30 定員: 20名

場所: 小松島市ミリカホール保健センター多目的室

講師: 板東信吾さん(若石リフレクソロジスト)

参加費: 1,000円(押し棒、テキスト付)

要申込



板野東部

板野東部ファミリー・サポート・センター
板野郡藍住町奥野字矢上前32-1 藍住町勤労女性センター内
TEL.088-693-3033

初心者の方でも
簡単に作れます

ふあみさぼよっといDay!!

in 上板 *はじめてのレジン*

要申込

流行のレジンを使って、おしゃれなヘアゴムや
ブローチを作ります。

日時: 1/28(木) 10:00~12:00 参加費: 300円

場所: 上板町中央公民館(役場2F)



美馬

美馬ファミリー・サポート・センター
美馬市脇町大字猪尻字西分116番地1
TEL.0883-53-1108

折り紙で遊ぼう

大人も喜ぶ作品がいっぱい。親子での参加もよし!
お孫さんと一緒にぜひどうぞ♪もちろん一人での参加もOKです。
美馬市子育て支援センターみらいのスタッフがおしえてくれます。

日時: 12/23(水) 10:00~12:00 定員: 10名

場所: つるぎ町就業改善センター 2F 研修室 参加費: 100円

講師: 長尾美春氏 対象: 美馬市・つるぎ町在住の方

※申込時に準備物など詳しくお伝えさせていただきます。※託児はありません。

要予約



鳴門

鳴門ファミリー・サポート・センター
鳴門市撫養町南浜字東浜24-2 鳴門市健康福祉交流センター1F
TEL.088-683-0788

ぶっくBOOKたいむ in クリスマス会

いつものぶっくBOOKたいむで★ミニクリスマス会をします★

日時: 12/8(火) 10:00~11:00 定員: 先着10組

場所: 鳴門ふれあい健康館 3F 小会議室

要申込

ぶっくBOOKたいむ

絵本の読み語りや、触れ合い遊びを一緒に楽しみましょう!

日時: 1/12(火) (毎月第2火曜日) 10:00~11:00

場所: 鳴門ふれあい健康館 3F 小会議室



阿南

阿南ファミリー・サポート・センター
阿南市富岡町今福寺40-17 阿南市社会福祉会館2F
TEL.0884-24-5550

クリスマス交流会

日時: 12/19(土) 10:00~12:00 定員: 親子10組

場所: 阿南ひまわり会館 3F

参加無料

要予約

・1部: 親子でアイシングクッキー作り ※満席

・2部: 松本由里子さんのアコーディオン演奏 ※空きあり



阿波市

阿波市ファミリー・サポート・センター
阿波市阿波町東原173番地1 阿波市阿波地域交流センター
あむすび内 TEL&FAX 0883-30-3526
※2020年4月より住所・電話番号が変更となりました。

子育てサポーターを募集しています!

子どもが大好きな方、サポーターになってみませんか?
お子さんの預かりや保育施設の送迎など、育児の手助けを
お願いします。阿波子育て支援センターあおぞら内でも、
預かりができます。サポートに必要な知識、技術を習得す
るための講習会(受講料無料)を受講していただけます。



かいよう

かいようファミリー・サポート・センター
海部郡海陽町奥浦字新町44 海陽町役場 海部庁舎3F
TEL.0884-74-3112

クリスマス交流会 & 5周年記念イベント

スティールバンド「バンドル」さんの素敵なお演奏会に、
お話し会やゲーム大会、サンタさんからのプレゼントもあります!

日時: 12/19(土) 10:00~11:30 定員: 親子30組

場所: 海部公民館 4F

対象: 海部郡内在住の方

参加無料

要申込 締切 12/11(金)



あわ〜ず徳島・会員事業所

紹介コーナー

- ①所在地・TEL
- ②入会年月
- ③概要PR



児童発達支援
放課後等デイサービス **リープ**

①小松島市中田町字内開53-5
TEL.0885-39-2000
②2019年9月
③リープは、児童福祉法に基づく、児童発達支援・放課後等デイサービス事業所です。[共生]すべての人が障壁なく共生できる社会を目指します。[誠実]すべての社員が真心を持って人と接し、誠実に行動します。[感謝]すべての人に感謝します。私どもは3つの柱を基本理念とし、個々の成長を大切に、自分らしく生きる力を養い社会的自立に向けた支援を致します。
HP <http://leap-komatumashima.com>



あわふじ株式会社

①吉野川市山川町村雲196番地
TEL.0883-42-6522
②2019年11月
③私たちは、「寄り添い」をモットーに訪問介護、介護タクシー、リハビリデイサービスを展開し、たくさんの人と出逢い、寄り添い、共に過ごしてきました。令和4年度に向け、サービス付き高齢者向け住宅を計画中です。人と人との境のない、コミュニティの場を私たちが、提供、サポート、寄り添います。
HP <http://shin-ei-car.com/>



有限会社 新栄自動車整備工場

①阿南市桑野町中野143
TEL.0884-26-0126
②2019年12月
③スマイルファクトリー新栄自動車では、軽自動車から大型トラック・観光バスまで、幅広い車種の販売、車検及び修理が可能です。【ロータスマイル钣金】&【ロータスマイル車検】による、リーズナブルなキズ・ヘコミの修理、事前見積による丁寧で満足度の高い車検により、多くの法人様、個人様にリピーターとしてご来店いただいております。
HP <http://shin-ei-car.com/>

あわ〜ず徳島
事務局便り

会社のホームページで「あわ〜ず徳島」の紹介をしませんか？

「あわ〜ず徳島」のサービス、とくとく券の利用方法、「あわ〜ず徳島」に入会してよかったことなど会社のホームページで「あわ〜ず徳島」の紹介をしてくださった事業所に **3,000円のギフト券** を差し上げます。ホームページに掲載後、あわ〜ず徳島の担当者にご連絡ください。

例えば…



コンタクトレンズ購入時に「とくとく券」を活用しています。



とくとく券で社内ボーリング大会を実施し、お得に親睦を深めています。

会社で徳島マラソン出走し、3,000円の補助金をもらっています。

オンライン開催の「第13回海部川風流マラソン」は、2020年度補助金申請対象です。

完走後に届く「海部川風流マラソンオリジナル完走証明書」画面をプリント、添付し、補助金申請してください。



各申込用紙

あわ〜ず徳島(徳島勤労者福祉サービスセンター)宛

FAX 088-611-3323

該当する内容の

欄に✓を記入

(適宜コピーしてお使いください。)

あわ〜ず徳島会員証再発行

再発行価格	200円
-------	------

プレゼント応募 (P1、5〜7)

プレゼント番号	プレゼント名
番	

※あわ〜ず会員証の交換・返金は出来ません。※代金の振込手数料は本人負担です。

申込日	20 年 月 日		
事業所名			事業所No.
会員氏名			会員No.
送付先	職場・自宅・来所 〒 <input type="text"/> <input type="text"/> <input type="text"/> - <input type="text"/> <input type="text"/> <input type="text"/> <input type="text"/> (いずれかに○) プレゼント当選は職場へお送りします		
連絡先電話	職場・自宅・携帯 - -		
ひとこと欄 (任意)			

あわ〜ず徳島
徳島勤労者福祉サービスセンター
行

〒770-0942
徳島市昭和町3丁目35-1 かわ〜びあ4F
(公財)徳島県勤労者福祉ネットワーク内

▲郵送の場合はこの宛名用紙を切り取って貼付けて下さい。