

あわ〜ず徳島

No. 103

2021

6・7 月号

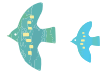

2021.5.11 現在 1,141 事業所 会員数 14,755名

とくとく券でおトクに割引！



バスツアーとか
まだでさんけど
待つてよ〜



お気に入りの傘を
さして出かけよう。
晴れ空が覗く
雨上がりを探しに。

新型コロナウイルスの勢いは衰え
ず、昨年に引き続き、あわ〜ず徳
島のイベントやバスツアー等が
中止、延期を余儀なくされてい
ます。

With コロナという生活
スタイルが日常となりつつ
ありますが、あわ〜ず徳島
の催しは、安心・安全な環
境の下で開催したいと考
えており、そのときはまだ
来ていません。

「安心・安全・あわ〜ず」の
「Triple A」の状態
で、少しずつリスタートして
いきたいと考えています。
会員の皆さんが、楽しく安
心・安全にイベントやバスツ
アー等にご参加いただける
ときまで、あと少しお待
ちください。

Triple
A



nshin



nzen



wa's

あわ〜ずの
Triple All



CONTENTS

県内全域での事業展開	2
事業報告／事業案内	2・3・8・10
ちょっとええもんつたえ隊	4
とくとく券・特別企画	5・6・7
割引情報	7・9

プレゼント	8
観光情報	9
子育て応援事業	11
会員事業所紹介・事務局便り	12

県内市町村長ごあいさつ



今年度、あわ〜ず徳島は県内すべての市町村からの財政支援が実現しました。今後は、県内市町村との連携をより一層深め、事業所1,500カ所、会員20,000人を目指します。県内市町村長より、あわ〜ず徳島事業への応援のごあいさつをいただきました。



海陽町



三浦 茂貴 町長

「あわ〜ず徳島」会員の皆さん、こんにちは！ 海陽町長の三浦茂貴です。

新型コロナウイルス感染症が流行りだして一年が経ちました。大企業の体力消耗も進んできており、それに繋がる地域の中小企業を取り巻く環境は非常に厳しいものとなっています。

まだまだ収束の兆しが見えない中で、どのように地域経済を守っていくのか、小さい町なりに日々奮闘をしているところです。

その中で、「かいうファミリー・サポート・センター」「地域子育て支援センターあね」の両事業は、このコロナ禍でも勤労者の子育て支援の中心的役割を担って頂いており、「中小企業が元気になれば地域が元気になる」を合い言葉に、子育て世代の皆さんにも何とか踏ん張ってもらえるように、しっかりと連携強化を図っていきたくと考えております。

結びに、「いつでも どこでも だれでも」が利用できる徳島県勤労者福祉ネットワークの事業展開を今後も自治体として後押ししていきたいと考えておりますので、更なる発展に向けて共に頑張りましょう。



東みよし町



松浦 敬治 町長

徳島勤労者福祉サービスセンターの会員の皆様方におかれましては、ますますご健勝でご活躍のことと、心よりお喜び申し上げますとともに、日頃より本町の商工労働行政をはじめ、町政各般にわたり、格別のご支援とご協力を賜り、厚くお礼申し上げます。

さて、貴サービスセンターは、このたび、会員数が14,500人を突破したということで、県内中小企業の福利厚生には欠かせない存在となっておりますこと、心から敬意と感謝を申し上げる次第であります。

新型コロナウイルス感染症拡大によって、企業へ多大な影響が出ておりますが、そういった中でも働く人々の安心安全な雇用環境の確保は、企業の生産性向上にも欠かせないものであり、働く人々の暮らしの豊かさを確保する観点からも「勤労者福祉」の充実を図ることは最も重要なことであります。今後とも会員の更なる加入促進を図ることにより、福利厚生事業のより一層の充実を推進していただきたいと思います。

結びに、公益財団法人徳島県勤労者福祉ネットワークのご発展と会員皆様のご健勝を心からお祈り申し上げます。ご挨拶とさせていただきます。

あわ〜ず徳島 未来検討委員会

Awa-zu Tokushima Update Meeting

4月26日(月) 第3回あわ〜ず徳島未来検討委員会 ~Update Meeting~ を開催しました。

コロナ禍での価値観の変化、また、大きな時代の流れ（少子化、高齢化、労働力人口の減少等）への対応を目的に、あわ〜ず徳島の仕組みやサービスのアップデートを検討する未来検討委員会。今回（第3回）の委員会では、会員の皆様方にもご協力をいただき実施した、県内中小企業とその従業員を対象とした「福利厚生制度に関する調査」（アンケート）の結果をもとに、今、あわ〜ず徳島に求められているものは何か、会員満足度向上のためにできることは何か、といったことを中心に協議が行われました。

アンケート結果を中村昌宏アドバイザー（元徳島文理大学総合政策学部長）に「アドバイザーの視点から」分析していただき、今後の方向性を共有するとともに、意見交換では、委員の皆さんから、「今のサービスをベースにニーズに合わせてテーマを絞り込んでどうか」、「会員カードの電子化やSNSでの発信などIT活用が効果的なのでは」、「子育て、介護のサービスは個人にとっては一過性のものだが、経営者にとっては連続性のある課題。さらなる充実を望む」、「会員事業所同士の相互サービス提供といった仕組みを作ってはどうか」といった意見や要望、提案が交わされ、活発な協議となりました。





徳島市

名称 徳島市新型コロナワクチン
コールセンター

☎ **088-678-8707**

📠 **088-655-6560**

🕒 08:30~20:00
(土日・祝日含む)

📄 [情報ページへ \(QRコード\)](#)



鳴門市

名称 鳴門市新型コロナワクチン
接種コールセンター

☎ **088-626-7020**

🕒 09:00~17:30
(土日・祝日除く)

📄 [情報ページへ \(QRコード\)](#)



小松島市

名称 小松島市新型コロナワクチン
接種コールセンター

☎ **0885-38-7755**

📠 **0885-38-7800**

🕒 09:00~18:00
(土日・祝日含む)

📄 [情報ページへ \(QRコード\)](#)



阿南市

名称 阿南市 コロナワクチン
予約・相談窓口

☎ **0884-22-1499**

📠 **050-3852-1186**

🕒 09:00~18:00
(土日・祝日含む)

📄 [情報ページへ \(QRコード\)](#)



吉野川市

名称 吉野川市新型コロナウィルス
ワクチン接種事業コールセンター

☎ **088-679-6653**

📠 **088-679-6654**

🕒 08:30~19:00
(土日・祝日除く)

📄 [情報ページへ \(QRコード\)](#)



阿波市

名称 阿波市新型コロナウィルス
ワクチン接種コールセンター

☎ **0883-36-7210**

🕒 08:30~18:00
(土日・祝日含む)

📄 [情報ページへ \(QRコード\)](#)



美馬市

名称 美馬市コロナワクチン
コールセンター

☎ **0570-088-301**

🕒 08:30~18:00
(土日・祝日含む)

📄 [情報ページへ \(QRコード\)](#)



三好市

名称 三好市健康づくり課新型コロナ
ワクチン相談コールセンター

☎ **0883-87-7366**

🕒 09:00~17:00
(土日・祝日含む)

📄 [情報ページへ \(QRコード\)](#)



勝浦町

名称 勝浦町新型コロナウィルス
ワクチン接種コールセンター

☎ **0800-200-2009**
(携帯電話・NTT 固定電話)

☎ **088-679-6655** (IP 電話)

📠 **088-679-6616**

🕒 09:00~16:00
(土日・祝日除く)

📄 [情報ページへ \(QRコード\)](#)



上勝町

名称 上勝町住民課

☎ **0885-46-0111**

📄 [情報ページへ \(QRコード\)](#)



佐那河内村

名称 佐那河内村新型コロナワクチン
予約・相談センター

☎ **088-624-8377**

📠 **088-622-6313**

🕒 08:45~17:15
(土日・祝日含む)

📄 [情報ページへ \(QRコード\)](#)



石井町

名称 石井町新型コロナウィルス
ワクチン専用ダイヤル

☎ **088-677-7970**

📠 **088-674-0333**

🕒 08:30~17:15
(土日・祝日除く)

📄 [情報ページへ \(QRコード\)](#)



神山町

名称 神山町新型コロナワクチン
相談コールセンター/
接種予約コールセンター

☎ **0800-200-0055**
0120-832-837

🕒 09:00~16:00
(土日・祝日除く)

📄 [情報ページへ \(QRコード\)](#)



那賀町

名称 那賀町新型コロナウィルス
ワクチン接種事業コールセンター

☎ **0800-200-2295**
(携帯電話・NTT 固定電話)

☎ **088-679-6633** (IP 電話)

📠 **088-679-6618**

🕒 09:00~16:00
(土日・祝日除く)

📄 [情報ページへ \(QRコード\)](#)



牟岐町

名称 牟岐町役場

☎ **0884-72-1111** (代表)

📄 [情報ページへ \(QRコード\)](#)



美波町

名称 美波町コロナワクチン接種
相談窓口

☎ **0884-77-0021**

📠 **0884-77-3622**

🕒 08:30~17:15
(土日・祝日除く)

📄 [情報ページへ \(QRコード\)](#)



海陽町

名称 海陽町新型コロナワクチン
接種コールセンター

☎ **0884-73-1322**

🕒 08:30~17:30
(土日・祝日除く)

📄 [情報ページへ \(QRコード\)](#)



松茂町

名称 板野郡新型コロナワクチン
予約・相談センター

☎ **088-624-9833**

📠 **088-624-9855**

🕒 08:30~17:30
(土日・祝日含む)

📄 [情報ページへ \(QRコード\)](#)



北島町

名称 板野郡新型コロナワクチン
予約・相談センター

☎ **088-624-9833**

📠 **088-624-9855**

🕒 08:30~17:30
(土日・祝日含む)

📄 [情報ページへ \(QRコード\)](#)



藍住町

名称 板野郡新型コロナワクチン
予約・相談センター

☎ **088-624-9833**

📠 **088-624-9855**

🕒 08:30~17:30
(土日・祝日含む)

📄 [情報ページへ \(QRコード\)](#)



板野町

名称 板野郡新型コロナワクチン
予約・相談センター

☎ **088-624-9833**

📠 **088-624-9855**

🕒 08:30~17:30
(土日・祝日含む)

📄 [情報ページへ \(QRコード\)](#)



上板町

名称 板野郡新型コロナワクチン
予約・相談センター

☎ **088-624-9833**

📠 **088-624-9855**

🕒 08:30~17:30
(土日・祝日含む)

📄 [情報ページへ \(QRコード\)](#)



つるぎ町

名称 つるぎ町保健センター

☎ **0883-62-5588**

📠 **0883-62-3312**

🕒 08:30~17:15
(土日・祝日除く)

📄 [情報ページへ \(QRコード\)](#)



東みよし町

名称 東みよし町ワクチン接種
コールセンター

☎ **0883-82-6311**

📠 **0883-82-6307**

🕒 09:00~17:00
(土日・祝日除く)

📄 [情報ページへ \(QRコード\)](#)



とくしまの ちょっとえもん つたえ隊

～地元のお宝大発見～

【地域振興特別企画】

大規模な集客を目的としたイベントが困難な今、私たちの地域の資産を見直すきっかけ作りにと、「とくしまのちょっとえもんつたえ隊～地元のお宝大発見～」を、「あわ～ず会報の新たな誌面連載企画」としてスタートしました!!

身近すぎて当たり前になっている特産品、地元の人のみぞ知るおすすめスポット、などなど、皆さまの地域で自慢できる情報をぜひ教えてください!

Vol.04



梅アワグラス 岸村さんに聞いてみたよ!
おうちで美味しく梅酒を漬けるコツ
 美味しい梅酒を漬ける1番の秘訣は… **新鮮な梅を手に入れる** こと!
 ぜひ、産直市などで地域産の新鮮な梅を手に入れてください!
 流水で汚れを洗い流して、陰干し。完全に水気が無くなったらホワイトリカー
 などのお酒・水砂糖と一緒に漬けてください。お好みのお酒や糖類で、
 オリジナル梅酒を作るのもいいですが、その際には、**アルコール度数は
 35%以上のもの** を使用した方が失敗は少ないですよ!



応募締切日 **6月22日** 9:00 必着
 ※プレゼントの応募方法は、8ページ掲載の「プレゼントページ」をご参照ください。

吉野川

【美郷の梅酒】

吉野川市美郷は、全国初の「梅酒特区」に認定され、現在では、5軒の酒蔵がそれぞれの製造法により、こだわりの梅酒造りに取り組んでいます。酒蔵によっては、購入だけでなく、試飲や見学もできますので、各酒蔵にお問い合わせください。

特別プレゼント企画
**梅酒 1本 (200ml)
 5名様**

【美郷のホタル】

川田川の澄んだ水辺にたくさんのホタルが生息しとるんよ〜。
 国の天然記念物にも指定されて、ホタルが飛ぶ流域面積、数、期間とも全国でも有数の地域で、毎年5月下旬〜6月下旬が見頃なんよ。 ※写真はイメージです。



特別プレゼント企画
本藍染五稜箸木頭杉(一膳) …… 5名様
 五稜箸に徳島の「本藍染」を施した逸品!!
 先代から引き継いだ地域資源を財産として次世代へ!

那賀

【あじさい】

那賀町相生地区では、初夏になると『あじさい』があちらこちらで咲き始めます。なかでも、あいあいらんどや川口ダムでは、数多くの株があり、時期になると色とりどりの花が咲くため、川口ダム湖周辺は、『あじさい湖』と呼ばれるほどの名所です。また、あじさいは花の色がよく変わるので、長い期間で楽しむことができます。



- ① 対象団体 徳島県内の自治体及び、観光全般・地域に関する案内窓口を担当する団体。
- ② 掲載内容 あなたの担当する地域のあまり知られていない観光名所の案内、特産品の紹介、新企画の発表など、会員のお出かけや、購入のきっかけとなるもの。
- ③ 発行部数 約 15,000 部
- ④ 発行回数 隔月 (4・6・8・10・12・2月) 発行 (年6回)
- ⑤ 掲載料金 無料 (記事にちなんだプレゼント Goods 等のご提供は大歓迎!)
- ⑥ その他 詳細については「あわ～ず徳島」事務局へお気軽にお問い合わせください。

公益財団法人
 徳島県勤労者福祉ネットワーク
あわ-ず徳島 徳島勤労者福祉サービスセンター
 〒770-0942 徳島県徳島市昭和町3丁目35-1
 ☎088-611-3322
 Fax.088-611-3323
 ✉sc@toku-sc.com
 🌐https://toku-sc.com



とくとく券特別企画

6・7月

とくとく券特別企画の使い方

とくとく券の「特別企画利用券」欄にチェックを入れ、必要事項を記入してご利用下さい。

特別企画利用券	<input checked="" type="checkbox"/> 企画は「あわ〜ず徳島会員」で随時お知らせします。
	<input type="checkbox"/> パスツアー

とくとく券は1人1枚、人数分必要です。4人家族なら4枚だね。

とくとく券を使う時はあわ〜ず徳島会員証の提示を忘れないで!

会員証がないと割引や特典が受けられません。



コロナウイルス感染拡大状況により、各施設の営業時間等に変更がある場合がございます。事前にホームページ等でご確認ください。



海洋自然博物館 マリンジャム 島のちいさな水族館

とくとく券利用で **200円OFF!**

■大人 (中学生以上) 300円 → **100円**
 ■小学生 200円 → **無料**

利用期間 **6/1(火)~8/31(火)**

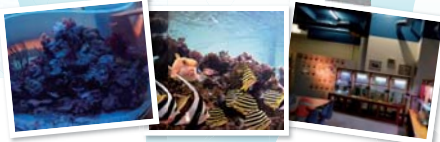

海洋自然博物館 マリンジャム TEL.0884-76-3100

海部郡海陽町穴喰浦字竹ヶ島28-45 海洋自然博物館(マリンジャム)内 【休館日】火曜日

祖谷のかずら橋

【所在地】三好市西祖谷山村善徳162-2
 営業時間 ●4月~7月20日...7:00~18:30
 ●7月21日~8月...6:30~19:00

とくとく券利用で **350円OFF!**

■大人 (中学生以上) 550円 → **200円**
 ■小学生 350円 → **無料**

※つり銭がかからないようご協力お願いいたします。

利用期間 **6/1(火)~8/31(火)**

※詳しくはホームページをご覧ください。



祖谷の大自然を体験しよう!

まだ見ぬ徳島 秘境とパワースポット 癒しの空間

温泉入浴付き 月ヶ谷温泉 月の宿「山犬嶽健康ウォーキング」



山登りがはじめての方にもおすすめ♪

片道約1kmの山道を「コケの名所」を目指して歩きます。苔の名所を見た後は「ヨガストレッチ体験」なども。昼食は月ヶ谷温泉で、地元食材を使ったランチをご用意しています。

要予約 **6/10(水) 17(水) 24(水)**
7/8(水) 15(水)

定員 **10名**

とくとく券利用で **500円OFF!**

通常価格 **5,500円** → **5,000円**

※保険料・昼食・入浴・消費税込み

8:30~9:00月ヶ谷温泉集合・出発→山犬嶽へは無料送迎→9:30~12:00山犬嶽散策→12:30~月ヶ谷温泉着 昼食と入浴→14:00解散予定

お申込・お問い合わせ先

月ヶ谷温泉 月の宿 勝浦郡上勝町福原平岡71-1
 TEL.0885-46-0203 (担当:藤田) ホームページは「月の宿」で検索してください
 URL <https://www.e-kamikatsu.jp/>
 mail info@e-kamikatsu.jp

お申込みに関する注意事項

●ハイキング当日は、飲み物、雨具等を持参してください。●当日は、滑りにくい靴に、運動しやすい服装でご参加ください。●月ヶ谷温泉と山犬嶽の間の移動については主催者が用意した車両で送迎させていただきます。●料金は当日に受付でお支払いいただきます。(現金のみ) ●雨天の場合は中止になる場合があります。前々日の16時時点の天気予報にて開催/中止を決定します。

新型コロナウイルス感染予防対策へのご協力のお願い

【参加前のお願い】

- 発熱や風邪症状がみられる方や、ご高齢で基礎疾患をお持ちの方、感染リスクを心配される方は参加を自粛してください。
- 当日受付時に検温、体調をお聞きします。場合によっては参加を自粛して頂きます。

【参加中のお願い】

- マスク持参・着用、咳エチケット、手洗いを行う。
- アルコール消毒や換気を定期的に行いますのでご協力ください。
- 握手等の相互接触を避ける。近距離での歩行、会話を控える。

当面はこのような対応となりますので、ご理解・ご協力をお願いします。

いよいよプール開き! とくとく券で入場無料♪

★水泳教室も開催します。詳しくは、市体育振興公社ホームページをご覧ください。★右記のQRコードからもアクセスできます。



ワークスタッフ田宮プール(男児公園)

コロナウイルス感染予防にご協力ください 場内の密集を防ぐため、プール入場を午前・午後2部入替制とします。各部の定員を500人とし、定員を超過する場合は、入場制限をさせていただきます。



利用期間 **7/10(土)~8/31(火)**

OPEN **とくとく券利用で 入場料無料**

営業時間	
午前	9時~12時 開場・遊泳時間
閉場	12時~14時 入替・場内消毒
午後	14時~17時 開場・遊泳時間

●大型浮き輪等(1m以上)の使用不可 ●小学3年生以下は保護者同伴での入場・入水 ●更衣室の換気、施設の定期的な消毒を行っています。 ●軽食や浮き輪、ゴーグル、水遊び用パンツの売店販売は、ありません。

ワークスタッフ田宮プール(田宮公園プール)

徳島市南田宮二丁目69-1 ☎088-632-8114 駐車場 1回 310円
 利用期間外のお問い合わせ先...とくぎんトモニアリーナ(徳島市立体育館) ☎088-654-5188

※県内の新型コロナウイルスの感染状況により開場期間や営業内容を変更する場合があります。詳しくは徳島市または徳島市体育振興公社のホームページにてご確認ください。

徳島市B&G海洋センタープール

コロナウイルス感染予防にご協力ください 場内の密集を防ぐため、最大定員を100人とし、定員を超過する場合は、入場制限をさせていただきます。



利用期間 **6/15(火)~9/15(水)**
 【営業時間】10:00~17:00

OPEN **とくとく券利用で 入場料無料**

●遊泳の際はスイミングキャップ(有料レンタルあり)を着用 ●大型浮き輪等(1m以上)の使用不可 ●小学3年生以下は保護者同伴での入場・入水 ●更衣室の換気、施設の定期的な消毒を行っています。

徳島市B&G海洋センタープール

徳島市論田町元開10番地の6 ☎088-663-3633 駐車場無料
 利用期間外のお問い合わせ先...徳島市B&G海洋センター ☎088-662-4535

新型コロナウイルス感染予防のため、次の5点のご協力をお願いします。

- ①遊泳時間は、**概ね2時間以内**とするようご協力ください。
- ②微熱があったり体調の悪い方は、入場を中止してください。
- ③入場口に設置した消毒液で手の消毒をして入場してください。
- ④更衣室の使用時間短縮のため、自宅で水着を着用してお越しください。
- ⑤入場口では、前の方と間隔(1m以上)を空けてお並びください。

阿波地美獲 あおき 鹿肉カレーライス



遠い記憶のような
原風景につつまれて、
旬のジビエ料理に舌づつみ。

噛むほどに美味しい鹿肉です。豊かな山々と一緒にお楽しみください。
夏は天然鮎、冬はぼたん鍋と鴨鍋もございます。

とくとく券利用で
【通常価格】1,320円(税込)
→ **1,120円** **200円OFF!**

利用期間 **6/1(火)~7/31(土)** ※注文時に「あわ〜ず徳島とくとく券利用」とお伝え下さい。

阿波地美獲 あおき TEL.0885-42-3008
勝浦郡勝浦町大字中角字大藪30-1 [営業時間] 11:30~18:30 [定休日] 毎週火曜日

ホテル千秋閣 10F レストラン聚楽 福島酒遍路セット

【営業時間】17:00~20:30 ※L.O. 20:00
福島県のお酒、6種類の利き酒とお料理をあわせたセット

＝お品書き＝
●お酒6種類(各グラス50ml) ●お造り
●本日の揚げ物 ●茶碗蒸し ●ワンドリンク
(ソフトドリンク、生ビール、ハイボール、焼酎など)

とくとく券利用で **600円OFF!**
2,500円 → **1,900円**

利用期間 **6/1(火)~7/31(土)**
※8/12(木)~8/15日のお盆期間を除く



要予約 **ホテル千秋閣** 徳島市幸町3丁目55 (徳島市役所隣)
URL <https://www.sensyukaku.jp/>
レストラン直通 TEL.088-621-3630 駐車場2時間無料

バーベキュー棟 レンタル料金割引

健康とふれあいの森
TEL.0883-77-4320

三好市三野町芝生1342番地3
[営業時間] 9:00~17:00(年中無休) HPIはこちら▲

URL <https://www.miyoshi.shisetsu-info.jp/>

阿讃山の南斜面の中間の小高い丘に作られた「天空の遊び場 健康とふれあいの森」。深い緑に包まれた山々の魅力と自然の香りがたくさん詰まっています。宿泊が可能なバンガローやバーベキューエリアも完備。

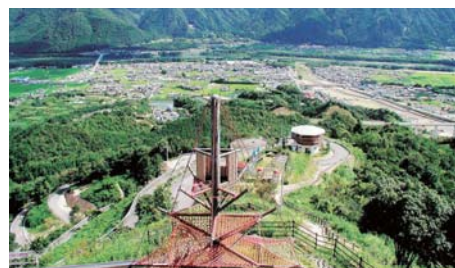

利用期間 **6/1(火)~7/31(土)**

とくとく券利用で **600円OFF!**

健康とふれあいの森
バーベキュー棟 (着火剤付き)

■ 昼 (11:00~15:30) **3,500円 → 2,900円** 要予約

■ 夜 (17:00~22:00) **5,500円 → 4,900円** 要予約

1棟1グループにつき1枚のみ使用可能となります



初夏のウォーキング・イベント

NPO法人徳島県ウォーキング協会では、ウォーキングの普及を目的として、県下各地でウォーキング大会を開催しています。体力に応じて5kmコースと10kmコースが選べます。

とくとく券利用で **300円OFF!**
【一般】600円 → **300円**

当日参加OK



第313回徳島ワンダーウォークとくしま街道③ 徳島市(中央公園周回)

6/20(日) 集合 午前9時30分 徳島市立体育館前

第314回徳島ワンダーウォークとくしま街道④ 鳴門市(カサブランカ畑)

7/4(日) 集合 午前9時30分 JA徳島北本所(大塚町大谷)

NPO法人 徳島県ウォーキング協会 TEL.088-656-3636
※行事詳細はこちらのホームページへ URL <http://tokuwalking.main.jp/>

・受講料無料・
オンライン講座

★毎週金曜日好評配信中♪

任ちゃんと楽しい中国語

中国語講座

おうちに居ながら、お手軽レッスン

一緒に、楽しく中国語を勉強しましょう!

配信予定講座

中国語で
徳島県をご紹介します!



視聴方法



任ちゃん 中国語 検索

お手持ちのスマートフォン、タブレット、パソコンからいつでも視聴することができます。



YouTubeチャンネルページはこちら▲

おうちから
自分のペースで
トライ!



島時間を過ごそう
夏の小豆島

天使の散歩道「エンジェルロード」と二十四の瞳

6/20日

- 最少催行人員：20名
- 食事：昼食1回
- 添乗員同行（バスガイドは乗車いたしません。）



エンジェルロードとは...
潮の満ち引きによって現れる砂の道。
島と島を結ぶ道は天使の散歩道とも呼ばれ、大切な人と手をつないで渡ると願いが叶うといわれています。

注意事項

エンジェルロードは最大干潮時刻を中心に前後約3時間（約6時間）ずつにわたり現れる砂州です。自然現象によるもので天候や潮位により鑑賞または歩行できない場合があります。



エンジェルロード ©cubic-tt(島空撮)

とくとく券利用で **600円OFF!**
大人・小人同額
12,800円 → 12,200円

徳島駅前(07:30)＝松茂(07:50)＝鳴門無料駐車場(08:00)＝高松港～土庄港＝エンジェルロード「干潮時に海の中から現れる砂の道」、小豆島国際ホテルにて昼食＝二十四の瞳映画村＝道の駅小豆島オーリーブ公園＝土庄港～高松港＝鳴門(19:00)＝松茂(19:10)＝徳島駅前(19:30)

要予約 **日帰りバスツアー** 《ご予約・お問合せ》
エアトラベル徳島 フレンドリーツアー専用ダイヤル
☎088-625-0220

ひょうご憩の宿 津名ハイツ 1泊2食

淡路べっぴん 鱧料理

鱧は、コンドロイチン・ビタミンA・カルシウムが豊富。本場淡路島の鱧！ぜひご堪能下さい！



▼はもフルコース

特典 玉ねぎスーププレゼント!

とくとく券利用で	
はもフルコース	平日 14,300円～ → 12,900円 ～ 土・祝前日 15,300円～ → 13,900円 ～
はも会席	平日 12,100円～ → 10,900円 ～ 土・祝前日 13,100円～ → 11,900円 ～

※税込価格 ※詳しくは予約の際にお問い合わせ下さい。

ひょうご憩の宿 津名ハイツ TEL.0799-62-1561
兵庫県淡路市志筑162 <http://www.tuna-haitu.jp/>

ひょうご憩の宿 赤穂ハイツ 1泊2食

1日限定 20食 瀬戸内の旬を味わおう! 鱧鍋会席プラン

赤穂ハイツの眼下に広がる播磨灘は海の幸の宝庫！その播磨灘で獲れた新鮮な鱧を使った限定のプランです。



とくとく券利用で 1,600円OFF!	
平日(税込)	13,000円 → 11,400円
土・祝前日(税込)	14,100円 → 12,500円

ひょうご憩の宿 赤穂ハイツ TEL.0791-48-8935
兵庫県赤穂市尾崎向山2470-64 <http://www.ako-haitu.jp/>

特典付き 赤穂料理塩プレゼント!

利用期間 **6/1(火)～7/31(土)**
この会報誌をご持参ください。

要予約 2名以上で利用可。
予約時に「あわ～ず徳島とくとく券利用」とお伝え下さい。

あわ～ず会員割引(会員証提示)で利用できるサービスをご用意しております。詳細は各施設にお問い合わせ下さい。

- 六甲保養荘 ☎0798-73-1351
- いこいの村はりま ☎0790-44-1750
- 新たんば荘 ☎079-552-3111

「あわ～ず徳島会員証」のご提示で、「トマオニ」がもっとおトクに!

トマト&オニオン《沖浜店・川内店》

テイクアウト(お持ち帰り)が

20%OFF!!

利用期間 6/1(火)～8/31(火)



- お電話でテイクアウトをご注文される場合 ⇒
- 店内飲食時でテイクアウトをご注文される場合 ⇒

ご注文時に「あわ～ず徳島会員」とお伝えください
ご注文時に「あわ～ず徳島会員証」をご提示ください

- ご注文・お問い合わせはこちら
- 沖浜店 TEL.088-624-0014
徳島市沖浜東3丁目70 [営業時間] 11:00～22:00 ※LO21:30
 - 川内店 TEL.088-637-1919
徳島市川内町大松76-1 [営業時間] 11:00～22:00 ※LO21:30
- ※感染拡大防止の為、営業時間を変更する場合があります。

メニューについては、ホームページをご覧ください。

プレゼント

応募方法 あわ〜ず徳島まで **郵送** **FAX** **持参** ★Eメールでの申込不可。

P12申込用紙も応募にご利用いただけます。《右記の④は「ひとこと欄」にお書きください。》

締切日 6月22日(火) 9:00 必着

※1つのプレゼントに対して、応募は1回までお願いします。



下記をご記入の上ご応募下さい。【★=必須事項】

- ★①希望するプレゼント名
- ★②事業所名、事業所番号
- ★③会員番号、会員氏名
- ④あわ〜ず徳島でよく利用するサービス、ご要望など自由にご意見を記入ください。



ホテル千秋閣 10F レストラン 聚楽

平日ランチタイム限定!
おトクなペアチケットでホテルランチを堪能しよう♪

平日ランチ ペアお食事券 … 2組様

チケット有効期限：2021年8月31日

LUNCH TIME
平日 11:30~14:30 ※L.O.14:00



DATA

📍 徳島市幸町3丁目55 (徳島市役所隣)
☎ 088-621-3630 (レストラン直通) 🌐 <https://www.sensyukaku.jp/> 🅇 駐車場2時間無料

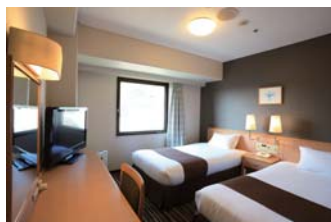

スマイルホテル徳島

徳島駅前という好立地でアクセスも◎。
県内のプチ旅行にもぜひご利用ください。



ペア宿泊券 (1泊・朝食付き) …… 2組様

チケット有効期限：2021年9月未まで (8/11 ~ 8/15 を除く)

DATA

📍 徳島市元町1-24 ☎ 088-626-0889 🌐 www.smile-hotels.com/

淡路ファームパーク イングランドの丘



四季折々の花畑と動物
たちに出会えるパーク。
お花見やピクニックに
いらして下さい♪



ペア入園券 …… 10組 20名様

DATA

📍 兵庫県南あわじ市八木養宜上1401 🌐 www.ingland-hill.com/
☎ 0799-43-2626 ㊟ 毎週水曜日 / 季節により変動・公式HPでご確認ください。

株式会社 花由

おうち時間が多くなった今だからこそ、お花のある暮らしを始めてみませんか? フラワーマーケット花由より、季節のお花を3名様にお届けします。 ※写真はイメージです。



オンラインストアも多数出店中♪ ● フラワーマーケット花由 ● 楽天市場店 ● PayPayモール店 ● au PAYマーケット店 ● Amazon店 ● dショップ店

季節の鉢植え …… 3名様

DATA

📍 徳島市東沖洲2-41-1 ☎ 0120-15-8744 🌐 <https://www.hana-yoshi.net>

株式会社 トータス

創業120年の老舗肌着メーカー

Made in Japan の品質の高さを誇りに
皆様にさがし求めて頂ける
良いものを作り続けること
をモットーにしています。



リストウォーマー (Mサイズ) …… 5名様

DATA

📍 海部郡海陽町大里字中須土手外1-1 ☎ 0884-74-3680
🌐 <http://tortoise1897.com/>



ときわプラザこども室

4月1日より、
ときわプラザ (徳島県立男女共同参画総合支援センター) として
名称も新たに機能を強化してグランドオープンしました。

今年度、徳島県より委託を受け、指定管理者として「ときわプラザこども室」を運営します。
私たち「こども室」は「子どもの最善の利益」を第一に考慮し、「安心・安全なこども室」「いつでも・だれでもにひらかれた相談室」「リユース (= 再利用)」に取り組みます。
館内では、様々な講座や相談を実施しており、こども室も子育て相談や託児を充実させ、安心してたくさんの方にご利用していただける「こども室」を目指します。



ご利用案内 OPEN 10:00 ~ 18:00

- 休館日：火曜日 (祝日の場合は翌日) 年末年始 (12/29 ~ 1/3)
- 申 込：申込フォーム・電話・FAX
- 場 所：徳島県立男女共同参画総合支援センター ときわプラザ こども室
- 連絡先：088-655-4638 ● HP： <https://kodomoshitsu.com>

ご利用いただける方

- 託 児：満1歳~就学前まで (ときわプラザ等の利用者)
- 相 談：就学前までの子育て相談
- リユース：子育て中の方ならどなたでも

利用料 無料

会員事業所による割引サービスがあります！

あわ～ず徳島

車検割引サービス

実施期間：～2022年1月31日まで

- 対象者：会員とご家族
- 割引額：2,000円 / 1台 ※他の割引との併用不可



要予約

予約時に**会員証**をご提示ください。
会員証のご提示が無い場合は通常料金となります。



事業所名	所在地	TEL	事業所名	所在地	TEL
1 サンエイオート	徳島市川内町	088-665-3000	11 ロータス中央	吉野川市山川町	0883-42-2274
2 イエローハット(国府店)	徳島市国府町	088-642-7665	12 山川自動車	吉野川市山川町	0883-42-2177
3 明野自動車販売	徳島市国府町	088-642-7770	13 イエローハット(脇町店)	美馬市脇町	0883-55-0008
4 ボデーショップ平松	徳島市論田町	088-662-5050	14 坂口モータース	勝浦郡勝浦町	0885-42-2170
5 ロイヤルオート	徳島市論田町	088-663-3133	15 豊栄自動車	勝浦郡勝浦町	0885-42-4450
6 イエローハット(鳴門店)	鳴門市大津町	088-685-5526	16 芝原オートセンター	海部郡海陽町	0884-76-3224
7 北野商店	鳴門市鳴門町	088-687-1444	17 南海オートガレージ	海部郡海陽町	0884-73-1464
8 元木自動車	小松島市間新田町	0885-37-0370	18 大石自動車	板野郡北島町	088-698-3789
9 イエローハット(阿南店)	阿南市学原町	0884-23-2626	19 イエローハット(藍住店)	板野郡藍住町	088-602-7411
10 新栄自動車整備工場	阿南市桑野町	0884-26-0126			

観光情報

美波町 観光案内

観光、いろいろ。出会い、いろいろ。

電動バイクで美波町を巡ろう!!

BLAZE「SMART EV」3台まで貸出中



大浜海岸を
ツーリング

1時間あたり
お一人様
2,000円

#ミナミまちめぐり

平日限定
乗り放題
プラン

2人利用専用 カップルプラン
お一人様 6,000円

3人利用専用 ファミリープラン
お一人様 5,000円

お食事・宿泊・
観光のご相談は
『美波町観光協会』へ



美波町の
心地よい海風を
満喫してください!

釣り竿レンタル

1日 1,200円 (仕掛け含む)

※餌は、別途ご購入ください。
釣り具の貸口、日和佐町漁協でも販売しています。
※釣り竿をレンタルされた方にはライフジャケットを無料貸出しています。

レンタサイクル

手荷物預かり

1日1台 普通 500円
電動 1,000円

お一人様 200円

夏をとことん楽しむ
なら美波町へ!



美波町観光協会

検索

美波町PRキャラクター
かめ☆ファミリー

美波町観光協会

徳島県海部郡美波町奥河内宇寺前 493
(道の駅日和佐物産館前)

TEL : 0884-77-1875 / FAX : 0884-77-1875

mail: info@minami-kankou.com



- 場 所：徳島県海部郡美波町奥河内宇寺前 228 香地
- 営業時間：午前 10 時～午後 5 時
- 定 休 日：毎週 月曜日・火曜日 (祝日は変動あり)
- 電話番号：090-8970-9250

ご予約は
こちら



結婚支援・とくしまマリッジサポートセンター

マッチング(1対1のお見合い) **出張登録・観覧会**

プロフィール情報を検索し、気になるお相手への1対1のお引合せ(お見合い)を申し込むことができます。お近くの独身者の皆さま、ご登録にお越し下さい。

事前予約
必要



● in 阿南市、三好市、美馬市

① 6/6	日	11:00~16:00	阿南	ひまわり会館
② 6/27	日	11:00~16:00	三好	三好市池田総合体育館
③ 7/4	日	11:00~16:00	阿南	ひまわり会館
④ 7/18	日	11:00~16:00	美馬	美馬市地域交流センター ミライズ

★開催会場・時間はwebサイトをご確認の上、来所予約をしてお越し下さい。

マッチング登録方法(出張登録会)

webサイトの
入会申込等の利用
規約をお読み下さい。

マリッサとくしま
各会場への来所予約
をして下さい。

下記の必要書類を
持参し、会場へ登録
にお越し下さい。

登録が完了すると観覧できます! 観覧には登録証をお持ち下さい。

登録に必要なもの(登録会持参物)

- ① 本籍地の市町村が発行する独身証明書もしくは戸籍抄本(3ヶ月以内)
 - ② 健康保険証(本人および勤務先の確認のため)
 - ③ 写真付き身分証明書(運転免許証、パスポートなど)
 - ④ プロフィール観覧用写真1枚以上(3ヶ月以内、上半身L判サイズ)
 - ⑤ 会員登録料(10,000円/2年間有効)
- ※①、②、③はコピーもお持ち下さい。※戸籍抄本は本籍欄が見えないようにコピーして提出して下さい。

お問合せ・
お申込みは **088-656-1002**
mssc@marissa-tokushima.com
FAX 088-656-1008

マリッサ
とくしま

OPEN 月・火・金 12:00~20:00
土・日・祝 10:00~18:00

徳島市徳島町城内2-1
とくぎんトモニプラザ4階
※水・木曜休(祝日の場合は開所)



阿波の縁むすびサポーター ボランティアスタッフ 募集中

マリッサとくしまでは、交際を希望する独身男女の出逢いの場のフォローをしていただくボランティア「阿波の縁むすびサポーター」を募集しています。1対1のお見合いの立会い及び交際フォローや出逢いイベントにおける立会い及び交際フォローをしていただけます。

詳しくは「マリッサとくしま」までお問合せ下さい。

広告

勤労者福祉の向上とともに目指す「保障の生協」こくみん共済 coop よりあわ〜ず徳島会員の皆さまへご提案いたします。

こくみん共済

こども保障タイプ

こどもの成長応援プロジェクト
子どもたちの成長のために、なわとび・長なわを贈る取り組みも実施中!

こくみん共済 3620S002
媒体番号 362130

お子様の保障、一緒に考えませんか? 月々の掛金 **1,200円**

▼加入できる方
0歳〜満17歳の健康な方
▼保障期間
満18歳の契約満了日まで保障

詳しくはこちらから!

あなたにぴったりの保障が1分でわかる、かんたん保障診断も実施中!

Let's Check!



入院したとき (入院共済金)	日帰り入院も保障 1日目から 最高365日分	交通事故・不慮の事故・病気等	日額 5,000円	入院保障は 日額1万円
入院時諸費用サポート 入院共済金が支払われる場合プラスしてお支払いします。(入院時諸費用サポート共済金)			日額 5,000円	
通院したとき (通院共済金) 1日目から最高90日分		交通事故・不慮の事故	日額 2,000円	

※ここに記載されている内容は、共済商品の概要を説明したものです。ご契約の際には「ご契約のてびき(契約概要・注意喚起情報)」を必ずご確認ください。

ほなけん安心! えびじ!こくみん共済coop
たすけあいの輪をむすぶ こくみん共済(全労済)

徳島推進本部(徳島県共済生活協同組合)
〒770-0942 徳島市昭和町3丁目35-1労働福祉会館1F
https://www.zenrosai.coop/contact/zenkoku/tokushima.html
営業時間/2020年6月1日~当課の閉 10:00~18:00(土・日・祝日 休み)
新型コロナウイルス感染症対策に就業時間を短縮させております。なお、今後の就業時間についても変更となる可能性があります。詳しくはホームページをご確認ください。

0120-220-220
こくみん共済へ住む共済の資料請求の手続きをするお問い合わせ先
平日・土曜9:00~17:00まで受け付けております。(日曜・祝日・年末年始はお休み)おかけ間違いのないようご注意ください。
なお、新型コロナウイルス感染症の影響で、今後の受付時間に変更となる可能性があります。詳しくはホームページをご確認ください。

こくみん共済 coopは営利を目的としない保障の生協として共済事業を営み、相互扶助の精神にもとづき、組合員のみさまの安心とゆとりある暮らしに貢献することを目的としています。この趣旨に賛同いただき、出資金を払い込んで留任された勤労者の共済生協の組合員になることで各種共済制度をご利用いただけます。

広告

あなたのライフプランの実現を!

ろうきん徳島地区勤労者互助会

はたらく人たちを応援します!!

ろうきん徳島地区勤労者互助会は、相互扶助の精神に則り、会員のために福利共済活動を通じて、社会的、経済的、文化的な地位の向上と勤労者福祉活動の健全な発展に資することを目的とし、お勤め先に労働組合がない皆様、「ろうきん」に加入していない皆様に、簡単・便利に「ろうきん」を利用いただけるよう設立された団体です。



ろうきん徳島地区勤労者互助会への入会手続きは、「ろうきん」の融資お申込時に申請を行い、融資審査承認後に会費1,000円を納めていただきます(会費の返還はありません)。

はたらく皆様からご家族まで、ライフプランのさまざまなシーンで皆様の暮らしを応援します。教育・車などの生活資金、新築・増改築・リフォームなどの住宅資金の融資をご利用できます。

くわしくは、お近くの「ろうきん」へお問合せ、またはホームページ「四国ろうきん」にアクセスしてください。



「ろうきん」とは、はたらく人のための金融機関。はたらく仲間がつくった非営利の勤労者福祉金融機関で、誰でも利用できます。

《徳島地区内の四国ろうきん各店連絡先》

- ◆徳島支店 / TEL 088-623-1112
- ◆徳島北支店 / TEL 088-698-1111
- ◆阿南支店 / TEL 0884-22-2132
- ◆鴨島支店 / TEL 0883-24-3113
- ◆池田支店 / TEL 0883-72-0399
- ◆徳島北ローンセンター / TEL 088-698-1112
- ◆徳島ローンセンター / TEL 088-634-1000



子育て広場

各地域のファミリー・サポート・センターと併設しています。
センター内での預かりもできますので気軽にお問合せ下さい。

利用料無料で遊びにきてね!

美馬市子育て支援センター みらい

休館日
毎週火曜日
年末年始(12/29~1/3)
開館時間
10:00~19:00
利用対象

原則、未就学のお子様と保護者、祖父母の方
学生ボランティアや妊娠中の方



HPはこちら!

access

美馬市地域交流センター ミライズ2階
美馬市脇町大字猪尻字西分116番地1
TEL.0883-53-1108



海陽町地域子育て支援センター あのね

開所日
月~金曜日
開所時間
10:00~16:00
(イベント開催時は変更あり)
利用対象
0~3歳までのお子様と保護者
妊娠中の方



LINE公式
アカウントは
こちら!

access

海陽町役場 海部庁舎3階
海部郡海陽町奥浦字新町44
TEL.0884-74-3112



阿波子育て支援センター あおぞら

開所日
月~土曜日
開所時間
9:00~16:00
利用対象
阿波市在住の
未就学のお子様と保護者



阿波子育て支援センター
あおぞら

Instagram公式
アカウントは
こちら!

access

阿波市阿波地域交流センター「あわむすび」内
阿波市阿波町東原173番地1
TEL.0883-30-3536



各ファミリー・サポート・センターからのお知らせ

※新型コロナウイルス感染拡大のため、イベント等の開催については各ファミサポまでお問い合わせください。



イベントはファミサポ
会員限定なの?

▶ イベントにより異なります。主催する
ファミサポまでお問合せ下さい。

徳島

徳島ファミリー・サポート・センター
徳島市昭和町3丁目35-1 わーくびあ徳島4F
TEL.088-611-1551

※それぞれの行事については、変更になる場合がありますので、センターまでご確認ください。
開催にあたっては感染予防には努めますが、マスク着用等皆様のご協力をお願いします。

にじのポケット

親子で楽しく参加していただけるイベントを毎月開催しています。
お友達作りや情報交換の場としてもご利用いただけます。
手あそびや工作をして楽しく遊びましょう。



●6/30(水) たなばた 10:00~
●7/29(木) 夏まつり 10:00~

各月初めに
受付開始

場所: おしゃべりサロン 定員: 親子先着5組

要申込
参加無料

つながりユース

不要になった子育て用品や子ども服などたくさんあります!

●日時: 平日 10:00~16:00
●場所: おしゃべりサロン奥

不要品があれば是非
お持ちください!!



美馬

美馬ファミリー・サポート・センター
美馬市脇町大字猪尻字西分116番地1
TEL.0883-53-1108

アングーマネジメント

子育て中のママさん必見! 『怒らない』『じゃないんです。』
イライラと上手に付き合うための方法を身につけませんか?

要予約



日時: 6/1(火) 10:30~11:30 講師: 浪越 あゆみ氏
対象: 美馬市・つるぎ町在住の方 定員: 5名限定 (※託児要相談)
場所: 美馬市地域交流センターミライズ2F 美馬市子育て支援センターみらい

★夏休み企画★ 子どもカメラ部

日時: 7/27(火) 10:00~12:00

定員: 10名程度(親子での参加です) 場所: テ・レイク公園
対象: 美馬市・つるぎ町在住の4歳児~小学生と保護者
講師: おおさくなあれ。松久保 諒氏 費用: 500~1,000円

要予約



かいよう

かいようファミリー・サポート・センター
海部郡海陽町奥浦字新町44 海陽町役場 海部庁舎3F
TEL.0884-74-3112

リユースひろば*おむすび



かいようファミサポでは、いつでも気軽にご利用いただける常設のリユースひろばを設置しています。
不要になった衣類やおもちゃ、クーファンやベビーチェアなど子育て用品を預かりし、必要な方へお譲りしています。
ご利用の方は、スタッフまでお声かけください。

ベビーカーやチャイルドシートは短期間レンタルでご利用頂いています。

板野東部

板野東部ファミリー・サポート・センター
板野郡藍住町奥野字矢上前32-1 藍住町勤労女性センター内
TEL.088-693-3033

ハーブの香りで爽やかに



ハーブの寄せ植え・ハーブティーでほっこり

日時: 7/7(水) 10:00~12:00

場所: 藍住町勤労女性センター 1階講習室
持ち物: 小さいスコップ(お持ちの方)
参加費: 500円 定員: 10名

要申込

手作り布おもちゃ



優しい肌触りのおもちゃを作しましょう。

日時: 7/19(月) 10:00~12:00

場所: 北島町役場6階和室 定員: 10名
参加費: 200円 持ち物: 裁縫セット
※託児あり。必ず事前にお知らせください。

要申込

鳴門

鳴門ファミリー・サポート・センター
鳴門市撫養町南浜字東浜24-2 鳴門市健康福祉交流センター1F
TEL.088-683-0788

ぶっくBOOKたいむ

絵本の読み語りや、触れ合い遊びを一緒に楽しみましょう!
日時: 6/8・7/13 (毎月第2火曜日) 10:00~11:00
場所: 鳴門ふれあい健康館3F 小会議室



リラックスヨガ

ヨガで気持ちよくリラックスしましょう♡

日時: 7/8(木) 13:30~14:30

場所: 鳴門ふれあい健康館2F 軽運動場 定員: 先着15名 講師: 日根 香氏
準備物: 運動しやすい服装、飲み物、フェイスタオル、5本指靴下、あればヨガマット

要申込

阿南

阿南ファミリー・サポート・センター
阿南市富岡町今福寺40-17 阿南市社会福祉会館2F
TEL.0884-24-5550

【つくるんday】フラワーアレンジメントをつくらう

色とりどりの花や葉っぱに癒されませんか?

日時: 6/18(金) 13:30~15:00 対象: 阿南市在住の方
場所: 阿南ファミサポ事務所 材料費: 700円 定員: 先着10名

要申込

ウェルカム阿南交流会

保健師さんに計測やベビマフポイントレッスンなど。
お友達作りにも是非どうぞ。

参加無料



日時: 7/14(水) 10:00~11:30 対象: 阿南市在住の方
場所: 阿南ひまわり会館1F すこやかルーム

阿波市

阿波市ファミリー・サポート・センター
阿波市阿波町東原173番地1 阿波市阿波地域交流センター
あわむすび内 TEL&FAX 0883-30-3526

ファミサポ会員募集(依頼会員・両方会員・提供会員)

ファミサポ会員になりませんか。
いろいろなイベントも、開催しています。登録無料です。



あわ〜ず徳島・会員事業所

紹介コーナー

- ①所在地・TEL
- ②入会年月
- ③概要PR



徳真電機工業株式会社

①板野郡藍住町富吉字須崎17-32
TEL.088-692-5588
②2010年2月
③当社は主に自動車部品関連の専用機械、自動制御装置などの開発・設計・制作を手掛けるエンジニアリング企業です。自動組立機や自動測定・検査機などは客先の工場内に取られるため、製品として直接目に触れる機会は少ないですが、「当たり前」と思われている「安心・安全」を陰ながら支えています。

[HP] <https://tokushin-me.com/>



バンドリメイク株式会社

①徳島市入田町月ノ宮74番地2
TEL.088-644-0815
②2020年11月
③弊社は、赤い重機で解体工事業をしております。今年、創業62年、会社設立50周年を迎えることが出来ました。これも全て皆様方のご支援の賜物と大変感謝しております。これからも、コンプライアンスを守り、安心して仕事を任せられる会社、安心して働ける会社を目指して、尚一層努力してまいります。解体等のご用命は、お気軽にご一報ください。

[HP] <http://www.bandoremake.com/>



おおつか内科

①阿波市阿波町善地7-13
TEL.0883-35-6070
②2020年12月
③おおつか内科は、内科・小児科を中心に地域の皆様のかかりつけ医として、スタッフ一同と共に笑顔で患者様に寄り添っております。院内には、病児・病後児保育ルーム『つかぎっず』があり、子育て支援にも力を入れております。お子様からお年寄りまで、健康に関する様々なこと、お気軽にご相談ください。

[HP] <https://otsukanaika.com/>

あわ〜ず徳島
事務局便り



訂正とお詫び

とくとく券2021年度春夏号(冊子)において、会員料金表記に誤りがありました。訂正してお詫び申し上げます。

〈ホテル千秋閣 レストラン聚餐〉・四季彩々 2,500円 (要予約)

会員料金 誤 1,000円 → 正 1,000円引

正しい会員料金は、通常価格から1,000円引の価格となります。



とくとく券のご利用に際して

他人、会員間での譲渡はできません。お一人の決められた利用限度数(一人一冊)をお守りください。

スタンダード・フレンドリー会員

慶弔共済保険金請求兼証明書(3枚複写)につきまして、3枚目は事業所控えです。1枚目と2枚目をあわ〜ず徳島までご提出ください。

「福利厚生制度に関する調査」アンケートにつきまちは、出来上がり次第に、あわ〜ず徳島のホームページに掲載いたします。

各申込用紙

あわ〜ず徳島(徳島勤労者福祉サービスセンター)宛

FAX 088-611-3323

該当する内容の

欄に✓を記入

(適宜コピーしてお使いください。)

あわ〜ず徳島会員証再発行

再発行価格	200円
-------	------

プレゼント応募 (P4, 8)

プレゼント名	
--------	--

※あわ〜ず会員証の交換・返金は出来ません。※代金の振込手数料は本人負担です。

申込日	20 年 月 日		
事業所名			事業所No.
会員氏名			会員No.
送付先	職場・自宅・来所 〒 <input type="text"/> <input type="text"/> <input type="text"/> - <input type="text"/> <input type="text"/> <input type="text"/> <input type="text"/> (いずれかに○) (来所の方もご記入ください)		
連絡先電話	職場・自宅・携帯 <input type="text"/> - <input type="text"/>		
ひとこと欄 (任意)			

あわ〜ず徳島
徳島勤労者福祉サービスセンター
行

〒770-0942
徳島市昭和町3丁目35-1 かわ〜びあ4F
(公財)徳島県勤労者福祉ネットワーク内

▲郵送の場合はこの宛名用紙を切り取って貼付けて下さい。