

あわ〜ず徳島

No. 106

2021 2022

12・1 月号



2021.11.10 現在 1,147 事業所 会員数 14,945名

ご報告

みんなの投票で シオマネキのキャラクター名称が

あわっきい

に、決定しました!!

投票した有権者の方からも、「阿波」と「ラッキー」が重なって元気とHappyさを感じる名前」「名前の響きが秀逸」「かわいくて覚えやすい」「子どもでもわかりやすい」など、数多くのご声援をいただきました!

命名
あわっきい

これからあわっきいをよろしくね!

みなさまの
あたたかい一票、
本当にありがとうございました!

JA × あわ〜ず徳島 特別コラボ企画

プレゼント!

ちよつとええもんJA産直券

詳しくは▶P.6-7

あわ〜ず徳島事務局 年末年始開所時間のお知らせ

2021年 12月28日(火) …17:00終了
12月29日(水) } 休業

2022年 1月3日(月) …通常通り
1月4日(火) …通常通り
(9:00~18:00)

年末年始の開所日は
左記の通りです。

入退会手続業務は、業務
の都合上12/24(金)までと
させていただきます。



本年のご愛顧に心より感謝を申し上げますとともに、新年も
変わらぬお引き立てのほど、宜しく願い申し上げます。

CONTENTS

県内全域での事業展開	2
ちよつとええもんつたえ隊	3
プレゼント	3・4・5
事業報告／事業案内	6・7・9・10
とくとく券・特別企画	8・9
子育て応援事業	11
会員事業所紹介・事務局便り	12

県内市町村長ごあいさつ



今年度、あわ〜ず徳島は県内すべての市町村からの財政支援が実現しました。今後は、県内市町村との連携をより一層深め、事業所1,500カ所、会員20,000人を目指します。県内市町村長より、あわ〜ず徳島事業への応援のごあいさつをいただきました。



三好市



高井 美穂 市長

徳島勤労者福祉サービスセンターの会員の皆様方におかれましては、ますますご健勝にてご活躍のこととお慶び申し上げますとともに、日頃より市政各般にわたり、格別のご支援とご協力を賜り、厚くお礼申し上げます。

また、貴サービスセンターは、県内中小企業の福利厚生充実と労働者福祉向上のため、様々な事業を展開されておりますことに深く感謝申し上げます。

昨今の新型コロナウイルス感染症の影響により、中小企業及びそこで働く労働者が被った被害は大きく、いまだ休業を余儀なくされる事業者も少なくありません。そのような中、加入事業所は1,140カ所、会員数は14,800人を超えるなど、事業所及び労働者の大きな支えとなっておられますことは、大変心強く感じますと共に、今後さらなる事業の拡充にご期待申し上げます。

結びに、徳島勤労者福祉サービスセンターの今後ますますのご発展と、会員皆様のより一層のご活躍、ご健勝を心から祈念申し上げます、ご挨拶とさせていただきます。



板野町



玉井 孝治 町長

徳島勤労者福祉サービスセンターの会員の皆様におかれましては、ますますご健勝でご活躍のことと、心よりお慶び申し上げます。また、日頃より本町の商工労働行政をはじめ、町政各般にわたり、格別のご支援とご協力を賜り、厚くお礼申し上げます。

貴サービスセンターにおかれましては、中小企業と大企業間の労働者福祉の格差を縮小し、中小企業の従業員が生涯にわたって豊かで充実した生活がおくれるよう、福利厚生事業等のサービスを提供され、現在の加入事業者数は1,140、会員数も14,800人を超えるまでに会員拡大を図られており、加入頂いている企業はもちろん従業員の皆様にとっても、欠かすことのできない存在となっております。

今後も、「中小企業が元気になれば地域が元気になる」を合い言葉に中小企業の福利厚生の向上と雇用の安定にご支援頂き、益々ご繁栄されることをご期待申し上げます。

結びになりますが、徳島勤労者福祉サービスセンターの今後ますますのご発展と、会員の皆様のご健勝、ご活躍を心からお祈り申し上げます、ご挨拶とさせていただきます。

あわ〜ず徳島 未来検討委員会

Awa-zu Tokushima Update Meeting

8月30日(月) 第4回あわ〜ず徳島未来検討委員会 ~Update Meeting~ を開催しました。

今回(第4回)の委員会では、昨年末実施した「福利厚生制度に関する調査」(アンケート)の結果や、これまでの検討委員会での協議内容等をもとに作成した「あわ〜ず徳島アップデート基本構想」の第1次素案の検討が行われました。

委員の皆さんから、「ファミリー・サポート・センター、マリッサとくしま等、財団の他の事業との連携を強化してはどうか」、「今後起こりうる自然災害等に備え、会員事業所向けの共済給付サービスを検討してみてもどうか」、「あわ〜ずのサービスは全国の同様のセンターに比べても十分満足できるもの。未加入事業所に対してのPRに力をいれてはどうか」、といった意見や提案が交わされ、中村昌宏アドバイザー(元徳島文理大学総合政策学部長)からは、「既存会員からの満足の声、加入によってのメリットを広報することで、新しい加入への動機付けになるはず」とアドバイスをいただきました。また、久積育郎財団理事長からは、「今後も時代が求める事業展開をしていく」と決意が述べられ、最後に小原直樹座長より次回第5回で「あわ〜ず徳島アップデート基本構想」をさらにブラッシュアップしていきたいと述べ委員会を閉じました。



とくしまのちよっとええもんつたえ隊

～地元のお宝大発見～

【地域振興特別企画】

大規模な集客を目的としたイベントが困難な今、私たちの地域の資産を見直すきっかけ作りにと、「とくしまのちよっとええもんつたえ隊～地元のお宝大発見～」を、「あわ～ず会報の新たな誌面連載企画」としてスタートしました！！

身近すぎて当たり前になっている特産品、地元の人のみぞ知るおすすめスポット、などなど、皆さまの地域で自慢できる情報をぜひ教えてください！

Vol.07



応募締切日 12月17日(金) 9:00 必着

※プレゼントの応募方法は、5ページ掲載の「プレゼントページ」をご参照ください。

三好

徳島随一の観光名所が集う三好は一度は訪れたいマストスポット。

【観光スポット】

①大歩危・小歩危峡 吉野川の激流によって長い年月をかけてつくられた渓谷です。景勝地でもあり、舟下りで大自然を味わうこともできます。ラフティングなどのスポーツも行われています。②祖谷の小便小僧 谷底までの高さ200mの場所にある岩にあり、昔度胸試しが行われていたとも言われています。③ひの字渓谷 三好市を流れる祖谷川の蛇行によって、ひらがなの「ひ」の字に見えることから、ひの字渓谷と呼ばれています。秋には紅葉も一望でき、絶景ポイントのひとつです。④かずら橋 日本三奇矯に数えられる吊り橋。平家の落人伝説が残り、追手から逃れるために切り落とせるようにと、シラクチカズラで作られたといわれる橋です。足元の間が空いており、下を流れる川が見える高さ14mの橋は、スリル満点です。



丸ごとゆずをギュッと搾った、ゆず好きにはたまらないジュレ。色も香りも良く、デザートや軽く凍らせてシャーベットとしてもおいしく召し上がれます。(山城町・中村農園)

低カロリー・高たんぱくな鹿肉を使ったソーセージは、最小限のスパイスと豚肉がミックスされ食べやすい仕上がりに。(東祖谷・祖谷の地産菜(ジビエ))

徳島県産のもち米をつかった白もちに、たかきび、こきびと地元で採れたよもぎを加えたあんなし餅です。(山城町・藤の里工房)

特別プレゼント企画

三好市のちよっとええもんセット (きゃらぶき・さるなしジャム・はれひめジャム) … 10名



特別プレゼント企画

ゆこうを使ったほん酢・上勝阿波晩茶セット … 10名



ゆこうを使った美味しいもの

上勝町では果汁酢やボン酢はもちろん、スイーツなど様々な加工品が販売されています。町を訪れた際はぜひ味わってみてください。

とくとく券でおなじみの『月ヶ谷温泉「月の宿」』と、上勝町の産直市『いっきゅう茶屋』で買えます。

地元では「香りゆず・酸味すだち・味ゆこう」ともいわれています。

上勝町が生産の大半を占めている「ゆこう」。10月下旬～11月頃に収穫されます。大きさはゆずとすだちの間くらい。酸味・香りともにまろやかな味わいです。柑橘の爽やかな風味を残しながら料理の素材の良さを引き出す役目を担い、料理人からの評価がとて高い食材です。

「ゆこう」はほんどが搾汁され、果実として店頭に出まわらないので幻の果実ともいわれています。



上勝

- ① 対象団体 徳島県内の自治体及び、観光全般・地域に関する案内窓口を担当する団体。
- ② 掲載内容 あなたの担当する地域のあまり知られていない観光名所の案内、特産品の紹介、新企画の発表など、会員のお出かけや、購入のきっかけとなるもの。
- ③ 発行部数 約 16,000 部
- ④ 発行回数 隔月 (4・6・8・10・12・2月) 発行 (年6回)
- ⑤ 掲載料金 無料 (記事にちなんだプレゼント Goods 等のご提供は大歓迎!)
- ⑥ その他 詳細については「あわ～ず徳島」事務局へお気軽にお問い合わせください。

公益財団法人 徳島県勤労者福祉ネットワーク

あわ～ず徳島 徳島勤労者福祉サービスセンター

〒770-0942 徳島県徳島市昭和町3丁目35-1

☎088-611-3322

Fax.088-611-3323

✉sc@toku-sc.com

🌐https://toku-sc.com





クリスマス & お正月 特別プレゼント



丸大食品 **限定** あわ〜ず徳島事務担当者 (あわ〜ず徳島サポーター)

ハムギフトセット

3名様

あわ〜ず徳島サポーター御礼!
日頃お世話になっている感謝を込めてお贈りします。

☎ (中四国統括営業部) 広島市西区南観音 6-11-32
☎ 082-293-2111

鯛丸海月
鯛丸丼
ペアランチ券

ご利用期間
2022.3月31日まで

1組2名様

お魚大好きな人には垂涎のメニューが揃う鯛丸海月。鳴門産の新鮮な天然鯛を味わって幸せになって♡

☎ 鳴門市鳴門町土佐泊浦福池 15-33 [ランチタイム]
☎ 088-687-1001 11:00 ~ 14:00
☎ http://tairamaru-kaigetsu.com/

アオアヲナルトリゾート
フランス料理 フレンチビュッフェ (ランチ)

南仏を代表するパイペースなどの選べるメインディッシュ、季節のフルーツのデザートなど、目にも彩るフレンチビュッフェです。

3
1組2名様

☎ 鳴門市鳴門町土佐泊浦字大毛 16-45 [ランチ営業/土日祝]
☎ 088-687-2580 (受付 10:00 ~ 18:00) 11:30 ~ 15:00
☎ aoawo-naruto.com

ホテル千秋閣 10階
レストラン 聚楽
平日ランチ ペアお食事券

5組 10名様

平日ランチタイム限定! お得なペアチケットでホテルランチを堪能しよう♪

ご利用期間
2022.3月31日まで (平日のみ)

☎ 徳島市幸町3丁目55 (徳島市役所隣) [ランチタイム]
☎ 088-621-3630 (レストラン直通) 11:30 ~ 14:30
☎ https://www.sensyukaku.jp/ ※L.O. 14:00

月ヶ谷温泉 月の宿
ランチペアチケット (しいたけ膳)

特産品の肉厚な椎茸を使ったメニューです。網焼きと天ぷらでお楽しみください。

5
2組 4名様

☎ 勝浦郡上勝町大字福原字平岡 71-1 [ランチタイム]
☎ 0885-46-0203 11:30 ~ 14:00
☎ 不定休 (お問合せください) ☎ https://www.e-kamikatsu.jp/

イタリアン
ドニ・デッラ・テラ
大地ランチペアチケット

地元産にこだわった旬の食材を使い、味はもちろん目でも楽しめるお料理が味わえます。

本日の魚 or 肉料理が選べます

6
1組 2名様

☎ 吉野川市鴨島町知恵島 1778-7 ☎ 0883-26-1255
☎ 11:00 ~ 14:30 (L.O. 14:00) / 17:00 ~ 20:00 (ディナーは要予約)
☎ 火曜 ※来店前にお問い合わせください
☎ http://www.doni-della-terra.com/

麺旋風
お食事券 (1,000円分)

10名様

ゴマ香るタンタン麺とシビ辛マーボー麺が二大名物! 自家製麺を使用し、徳島ラーメン・あごだし醤油ラーメンなどの創作ラーメンも人気です。

☎ 板野郡藍住町東中富字直道傍 50-8
☎ 088-692-5114 ☎ 11:00 ~ 22:00 (ラストオーダー 21:30)
☎ 12/31 休 ☎ https://mensenpu.com

純aiうどん塩ごころ
選べる夜お食事券 (1,000円分)

手打ちうどんや出汁をはじめとして、厳選素材や徳島産の美味しい食材を多く使用しています。人気の夜食はボリューム満点。離乳食うどん0円サービスのサービスもあり!

10名様

☎ 板野郡藍住町東中富字直道傍 125-69
☎ 088-692-8783 ☎ 11:00 ~ 20:30 (ラストオーダー 20:00)
☎ 12/31 休 ☎ http://aikou.gr.jp/siogokoro/

ホテル石松
ランチペアチケット (日替わり幕の内弁当)

創業50年、老舗ホテルの幕の内弁当をランチでお楽しみ下さい。

9
3組 6名様

☎ 阿南市富岡町トノ町 113-3 [ランチタイム]
☎ 0884-22-0126 ☎ 定休日なし 11:00 ~ 14:00

筒井製絲 株式会社
レトルトカレー 2箱

10名様

自宅ホテル気分! おかげさまで **4万食突破!!**

明治神宮全国特産物奉獻商品という名品カレー。野菜の甘味とスパイスのすっきり味が上品で贅沢です。

☎ 吉野川市鴨島町鴨島 471-2
☎ 0883-24-2121 ☎ 9:00 ~ 18:00 ☎ 土日祝
☎ http://www.tsch.co.jp/

野田ハニー
ジャム・ドレッシング
詰め合せ
+500円商品券

3名様

野田ハニー三昧♥
すだちを使った商品のセットに、店頭販売or通販で使える商品券付きです。

☎ 吉野川市鴨島町内原 144 ☎ 0883-24-8111
☎ 9:00 ~ 17:30 ☎ 年中無休 (1/1 ~ 1/3 は休業)
☎ http://www.nodahoney.com/

モスバーガー
500円ご招待券

10名様

お客様に安全な商品を提供するために、食材の選定からお店でも様々なチェック項目を設け、厳しく衛生管理の強化・徹底を図っています。

《ご利用可能店舗》
●徳島羽ノ浦店 ●国府店 ●藍住店
●ゆめタウン徳島店 ●フジグラン北島店

応募方法 あわ〜ず徳島まで

郵送 **FAX** **持参** ★Eメールでの申込不可。

▶P12申込用紙も応募にご利用できます。

▶右記の④は「ひとこと欄」にお書きください。

下記をご記入の上ご応募下さい。

【★＝必須事項】

- ★①希望するプレゼント名
- ★②事業所名、事業所番号
- ★③会員番号、会員氏名
- ★④「事務担当者(サポーター)」限定枠はあわ〜ず徳島の手続きなど事務処理についてのご意見・ご要望、あわ〜ず徳島について自由なご意見をお聞かせ下さい。



締切日

12/17 (金)

9:00 必着

岩盤浴サロンさらさら徳島店
岩盤浴90分ゆったりコース無料チケット



5組 10名様

汗とともに一年の疲れもデトックス! 冷え性、肩こり、腰痛などに。遠赤外線効果で細胞の新陳代謝を活性化し、自然治癒力を高めめます。

作業衣・タオルセット付

ご利用期間 2022.2月28日まで

徳島市寺島本町東 3-12-6 徳島駅前濱口ビル2F
☎088-625-6792 [予約優先] ㊟年末年始(12/31~1/2)
㊟13:00~21:00(最終受付 20:00) 【駐車場2時間無料】

オーヴヘア沖浜
極上とろける ヘッドスパ



10名様

エステシヤンの技術で極上のリラクゼーションと地肌から美髪へと導くヘッドスパ!!

徳島市沖浜東 2-41 ラバーージュ沖浜 2F ☎088-657-6585
㊟火~金、日曜、祝日... 9:00-18:00 土曜日... 9:00-20:00
㊟月曜 ☎http://ecool.jp/aube-hair/

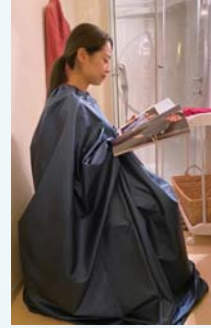

エコエル 沖浜
よもぎ蒸し

10名様

よもぎを煎じて下半身を蒸す。韓国600年の歴史のある民間療法。体を芯から温め、吹き出す汗で体もスッキリ! リラックスしながらむくみを軽減し、ボディを引き締めます。

徳島市沖浜東 2-41 ラバーージュ沖浜 1F ☎088-657-6588
㊟火~金、日曜、祝日... 9:00-18:00 土曜日... 9:00-20:00
㊟月曜 ☎https://ecool.jp/

ゴルフポート アンカーズ



プリペイドカード or (1,000円分)
打ち放題 (1回限り)

5名様

徳島駅から車で10分! 各打席は冷暖房完備、全自動オートティーアップで快適にショットできます。

徳島市南沖洲5-188-1 ☎088-664-3020
㊟9:00~24:00
☎http://www.kyousyou1975.com/

スエヒロボウル
ボウリング1ゲーム券4枚セット



5名様

職場の仲間、ファミリーで、友達グループで、合コンで。みんなで楽しめるボウリングに行こう!

徳島市南末広町 4-95 ☎088-625-2256
㊟10:00(土日祝 9:00)~翌 1:00(土は翌 2:00) ㊟無休
☎www.suehiro-bowl.co.jp/

淡路ファームパーク
イングランドの丘 入園券



四季折々の花畑と動物たちに出会えるパーク。お花見やピクニックにいらして下さい!

10組 20名様

兵庫県南あわじ市八木養宜上 1401
☎0799-43-2626 ㊟火曜日(HPIにてご確認ください)
☎www.England-hill.com/

大鳴門橋架橋記念館
入館券

5組 10名様



2018年3月に4Kシアター「デジタルアート」VR観光体験「展示物を導入してリニアール

鳴門市鳴門町土佐泊浦字福池 65 ☎088-687-1330
㊟9:00~17:00(最終入館 16:30まで)
☎https://www.uzunomichi.jp

あすたむらんど徳島
子ども科学館常設展示観覧券

遊びや体験を通して科学と自然に触れる大型公園。
12/4(土)~12/30(日)イルミネーション開催



イルミネーション
点灯時間
17:00~21:00

5組 10名様

板野郡板野町那東字キビガ谷 45-22 ☎088-672-7111
㊟9:30~17:00 ☎https://www.asutamuland.jp/
㊟水曜(12/15・12/22・12/29は臨時閉園)

とくしま動物園北島建設の森
ペア入園券

5組 10名様

温帯・熱帯・サバンナ・寒帯の気候帯で分けた4つのエリアと、ふれあいを中心とした子ども動物園の5つのエリアで構成しています。日本一飼育数の多いカピバラや、ホッキョクグマの「イワン」と「ポロロ」など、見どころがいっぱいです。

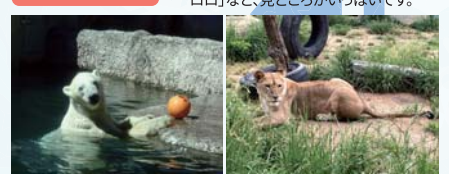

徳島市渋野町入道 22 番地の 1 ☎088-636-3215
㊟9:30~16:30(入園は16:00まで) ㊟月曜(祝日の場合はその翌日)
☎http://www.city.tokushima.tokushima.jp/zoo/

池田薬草 株式会社

Sudachin®
徳島県を代表する農作物、すだち。その果皮に含まれているポリフェノールを「きゅっ」と濃縮したサプリメント(ヘルシー・フォー®認証商品)。

すだち エッセンシャルオイル
減圧マイクロ波抽出により、すだちらしい青々とした爽やかな香りを再現!

各 5 名様

いずれか一つをご選択ください

三好市池田町津津津 1808 番地 1 ☎0883-72-5320
㊟8:30~17:30 ☎https://www.ikedayakusou.co.jp/

株式会社 トータス

ワッフル腹巻き (Mサイズ・Lサイズ)

各 4 名様

自社オリジナルのワッフル素材の腹巻きは薄手で優しい肌触り。お腹を温めることで冷えから体を守ります。

お申込の際に、ご希望のサイズを記入してください。



海部郡海陽町大里字中須土手外 1-1 ☎0884-74-3680
☎http://tortoise1897.com/

あわ〜ず徳島事務局

A マスクポーチ
Afternoon Teaのマスクポーチは、ペンケースや化粧ポーチ、通帳ケースなどにもピッタリ! 使いやすいサイズ感です。

各 1 名様

いずれか一つをご選択ください

B ハンカチ (2枚セット)
PAUL & JOEの世界観たっぷり! 持っただけでハッピーになれるハンカチのセット。





ちよつとええもん JA 産

現在、新型コロナウイルスの感染者・重傷者は減少していますが、第6波到来の懸念は拭えません。毎年会員の皆様を楽しみにして下さっているバスツアーや、地引網体験、ソフトバレーボール大会などが昨年同様、中止を余儀なくされています。この度、会員の皆様への還元と、地域活性化、第1次産業の振興をテーマに、「ちよつとええもん JA 産直券 (1,000 円相当)」を会員の皆様全員 (12 月末時点での会員様) に、配布させていただくことといたしました。今回の企画は、JA グループ徳島とのコラボで、賀川豊彦の精神

徳島県内 9 ヶ所の JA 産直市

- JA徳島市「なっとく市場」
- JA徳島市「松茂直売所」
- JA東とくしま「みはらしの丘 あいさい広場」
- JA板野郡「JAグリーン アグリ板野」
- JA板野郡「JAグリーン どなりマルシェ」
- JA大津松茂「えがお」
- JA麻植郡「ひまわり農産市 鴨島店」
- JA麻植郡「ひまわり農産市 川島店」
- JA美馬「ふれあいセンター」

※徳島県内に 17 カ所の JA 産直市がありますが、このマップに記載されている JA 産直市以外ではご使用になれません。お出かけの前にご確認ください。

JA x あわ~ず徳島特別コラボ企画

※マップ内の QR コードをスマホで読んでいただくと各 JA 産直市の場所を Google マップで表示します



ちよつとええもん JA 産直券

※対象となる方は 2021 年 12 月末時点で会員として登録されている方とします。2022 年 1 月 1 日以降にご登録いただいた会員様は対象となりませんので、あらかじめご了承ください。

1,000 円分 プレゼント!



ちよつとええもん JA 産直券
徳島もつと得するけん!!

1,000 円

※この券のご利用は 1,000 円以上お買い上げの方に限ります。

ご利用期間: 2022 年 2 月 1 日 ~ 2022 年 3 月 25 日

あわ~ず徳島 JA x AWA's

公益財団法人徳島県労働者福祉ネットワーク 徳島労働者福祉サービスセンター tel.088-611-3322

会費 12・1 月号でご案内の 9 ヶ所 (この券裏面に記載) の JA 産直市でご使用いただけます。 ※上記以外の JA 産直市以外ではご使用になれません。

フードバンクとくしま 最終売り上げ金額に応じて あわ~ず徳島からフードバンクへ寄付いたします。



産直券の配布について

会員全員プレゼント

とくしまの
ちよつとええもん
ころうてみて！

を受け継ぐ私たちの活動にご賛同いただき、県内9ヶ所の産直市の店舗で使える券が実現しました。それぞれの地域にちなんだ農産物などを購入することで、地産地消による徳島の第1次産業の支援と、コロナで疲弊した徳島を少しでも元気にできればと存じます。また、すでにJAの活動の中で連携されている「フードバンクとくしま」に対し、今回会員の皆様が使った金額に応じて寄付をするといった食品ロスの削減へ向けた取り組みも実施します。会員の皆様のご理解とご協力をお願い申し上げます。

鳴門市
賀川豊彦記念館

板野郡「JAグリーン アグリ板野」
板野町

JA大津松茂「えがお」
松茂町

JA徳島市「松茂直売所」
徳島市

JA板野郡「JAグリーン となりマルシェ」
板野町

JA徳島市「なっとく市場」
徳島市

JA麻植郡「ひまわり農産市 鴨島店」
石井町

JA東とくしま「みはらしの丘 あいさい広場」
小松島市

佐那河内村

勝浦町

阿南市

会員全員に

賀川豊彦と農協



賀川豊彦は、1921年神戸購買組合や灘購買組合の創設を支援して以来、生涯を通じて様々な協同組合に関わりました。1909年神戸の貧しい地域に住み込み、その地域の人々を救済するための社会活動を始め、その後、労働運動、協同組合、農民運動、医療活動、災害支援、平和運動、保育・教育などに取り組みました。第二次大戦後、農業協同組合、JAが共済事業を進めることに尽力し、JA共済のホームページでは「JA共済の父といわれる賀川豊彦」と掲載されています。

⇐JA共済のページへ



フードバンクとくしま

フードバンクの活動は無償で頂いた食材や食料品を、福祉団体を通して必要とされる方々にお渡しする活動です。

ホーム⇒
ページへ



とくとく券特別企画 12・1月

とくとく券 特別企画 の使い方

とくとく券の「特別企画利用券」欄にチェックを入れ、必要事項を記入してご利用下さい。

特別企画利用券 【企画は、あわ～ず徳島 会証で随時お知らせ します。】	<input checked="" type="checkbox"/> 特別企画
	<input type="checkbox"/> パスツアー

とくとく券は1人1枚、
人数分必要です。
4人家族なら4枚だね。

とくとく券を使う時はあわ～ず徳島
会員証の提示を忘れないで!

会員証がないと
割引や特典が受け
られません。

アオアヲ ナルトリゾート RESTAURANT FOUR SEASONS フランス料理 フォーシーズンズ

フレンチカフェ キャトルセン

瀬戸内海が一望できるプレミアムランチ。
オードブルやシェフ自慢のスープ、契約
農家から届く阿波野菜サラダ、南仏を
代表するブイヤベースなどから選べる
メインディッシュ、約30種のスイーツ
などお楽しみ下さい。



12/4土～2/27日の土日祝開催

【時間】

1部 11:30～13:00 / 2部 13:30～15:00

利用者特典! スパークリングワイン又はノンアルコール
スパークリングワインをプレゼント。

要予約 予約時に「あわ～ず徳島とくとく券
利用」とお伝え下さい。

当日フォーシーズンにてあわ～ず徳島会員証を提示した上で、
とくとく券を引き渡し。
※他のチケットや特典との併用不可。 ※小学生は大人と同内容、同料金。
※とくとく券のご持参・会員証のご提示が無い場合は通常料金となります。

3種よりお好みで
チョイスできる
メインディッシュ
(イメージ)



Aoawo Christmas Sweets

・12/4～12/26の土日祝



クリスマスならではのデザートが
スイーツコーナーを色鮮やかに彩ります。

とくとく券利用で

大人・小学生同額お一人様 (税・サービス料込)

4,300円 → 3,700円 **600円 OFF!**

French Strawberry Parade

・1/1～2/27の土日祝



大好評で幕を閉じた
大人気企画が今年も
登場! フレッシュ番は
もちろん、番タルトや
苺ミルフィーユやプリン
やエクレーア、マカロン
...etc
赤が織り成す魅力的
なスイーツ達が登場! さらにはイチゴのフランベデザートも
登場します。パティシエたちが腕を奮ったイチゴスイーツを
心ゆくまでお楽しみ下さい。

とくとく券利用で

大人・小学生同額お一人様 (税・サービス料込)

4,600円 → 4,000円 **600円 OFF!**

メインディッシュ
クリスマスミート3種
・ローストビーフ
・ローストポーク
・ミートローフ

お造り4種
・チキンスモークのマリネ
・小海老のMIXサラダ

豚ロースカツ
・豚肉XO醤コナツ煮込み
・若鶏の唐揚げ

ライス・スープ・サラダ・デザート・ドリンクバー付

ホテル千秋閣 10F レストラン 聚楽

クリスマス チョイスランチ

二日間だけのクリスマス特別プランです♪
選べるランチが2品ついてくる豪華セット!
(ランチタイム) 11:30～14:30 ※L.O. 14:00

とくとく券利用で **600円 OFF!**

※税金・サービス料込
2,000円 → 1,400円

12/25土 26日のランチタイム限定

要予約 **ホテル千秋閣** 徳島市幸町3丁目55 (徳島市役所隣)
URL <https://www.sensyukaku.jp/>
レストラン直通 TEL.088-621-3630 **駐車場2時間無料**

山宿 花瀬庵 とくとく券利用で 1,000円 OFF!

花瀬庵は古民家を再生した宿泊施設です。徳島県那賀
町(花瀬地区)の自然豊かな山間部にあり、四季の装い
や夜空に浮かぶ満天の星に抱かれながら山宿
ならではのスローな日常に浸っていただけます。
歴史ある家屋、旬の味覚、蔵を改装したBAR、
そして足湯。地域に息づくノスタルジーな時間
を存分にお楽しみください。

利用期間 **12/1(水)～1/31(月)**

要予約 お一人様7,800円(税抜き)以上の1泊2食付き
プランをご利用のお客様限定となります。
※詳しくはお電話にてお問い合わせください。

予約・会計時に「あわ～ず徳島とくとく券利用」とお伝え下さい。

お車の方へ 徳島市方面から来られる場合、「もみじ川温泉」から5分ほどの場所に「花瀬」と書かれた標識があり
ます。すぐ先の橋を左にわたり、突き当たりを右折すれば数分で「花瀬」に到着です。田舎暮らしに
慣れていないと、少し道が狭いかもかもしれません。ゆっくりと安全運転でお越しください。

山宿 花瀬庵

那賀郡那賀町花瀬字花瀬73
TEL.0884-66-0150
FAX.0884-63-0213
携帯番号.090-3185-6640 (吉岡)

鳴門海月

大鳴門橋のパノラマが目の前に広がる
ダイニングと大浴場で、贅沢なひとときを!

「ミニ」という名にそぐわないボリュームランチ、
味も量も大満足な新年会プランの2つを
ご提供。手ぶらで入れる入浴付き♪

とくとく券利用で **600円 OFF!**

■ミニ会席ランチ+温泉入浴付き
3,850円(税込) → 3,250円(税込)

ベイリゾートホテル 鳴門海月 **駐車場無料** **年末年始利用OK!**
TEL.088-687-0333 鳴門市鳴門町土佐泊浦福池65-7

2名以上で利用可。
10名以上で利用の場合は送迎
可能。詳しくはお問合せを。

要予約

[ランチタイム] 11:30～14:00

利用期間 **12/1(水)～1/31(月)**

タオル付き、
アメニティグッズ有り

鯛丸海月 「鯛丸丼」

鳴門の潮流が育てた鳴門鯛を、刺身、炙り、
タタキ、みまから漬け、ゴマダレ漬けにした
のをふんだんにご飯の上に! コリコリと引き
締まり脂がのったおいしさです!
わかめたっぷりの味噌汁とどうぞ。

とくとく券利用で **600円 OFF!**

1,980円(税込) → 1,380円(税込)

利用期間 **12/1(水)～1/31(月)**

年末年始はランチタイムのみ利用OK

[ランチタイム] 11:00～14:00 / [ディナータイムのみ要予約] 17:30～21:00

要予約 鳴門海月別亭 鯛丸海月 TEL.088-687-1001
鳴門市鳴門町土佐泊浦福池15-33 URL <http://tairaru-kaigetsu.com/> **駐車場無料**

冬のウォーキング・イベント

当日参加OK

第318回徳島ワンデーウォークとくしま街道44
鳴門市 (恵比寿神社と大塚スポーツパーク)

5kmコースと
10kmコースが
選べます

12/5(日) 集合 鳴門市文化会館

NPO法人徳島県ウォーキング協会では、ウォーキングの普及を
目的として、県下各地でウォーキング大会を開催しています。

とくとく券
利用で [一般] 600円 → **300円** **300円 OFF!**

NPO法人 徳島県ウォーキング協会 TEL.088-656-3636
※行事詳細はこちらのホームページへ URL <http://tokuwalking.main.jp/>

ひょうご憩の宿 津名ハイツ

淡路島産3年 1泊2食 とらふぐ料理

丸々と太った3年とらふぐは、2年物と比べて旨味と質が全く異なります。大ぶりの白子に厚みのあるてっぴ、身離れよく旨味たっぷりのてっちり等々まさに淡路島の逸品!ぜひぜひ堪能下さい!

平日 19,800円〜 → **18,300円**〜 1,500円 OFF!
 土・祝前日 20,800円〜 → **19,200円**〜 1,600円 OFF!

平日 16,500円〜 → **15,000円**〜 1,500円 OFF!
 土・祝前日 17,500円〜 → **16,000円**〜 1,500円 OFF!

ひょうご憩の宿 津名ハイツ TEL.0799-62-1561
 兵庫県淡路市志筑162 <http://www.tuna-haitu.jp/>

ひょうご憩の宿 新たんば荘

郷土料理百選 ぼたん鍋

ぼたん鍋の季節到来! 秘伝の味噌だれが自慢の新たんば荘で、煮込むほどおいしくなるたんば篠山の旬をお召し上がりください。

平日 11,300円 → **10,000円** 1,300円 OFF!
 土・祝前日 12,430円 → **11,000円** 1,430円 OFF!

ひょうご憩の宿 新たんば荘 TEL.079-552-3111
 兵庫県丹波篠山市郡家451-4 <http://www.tanbaso.jp>

利用期間 **12/1(水)~2/28(月)** 年末年始(12/31~1/4宿泊分)は除く

要予約 2名以上で利用可。予約時に「あわ〜ず徳島とくとく券利用」とお伝え下さい。

あわ〜ず会員割引(会員証提示)で利用できるサービスをご用意しております。詳細は各施設にお問合せ下さい。

六甲保養荘 ☎0798-73-1351
 いこいの村はりま ☎0790-44-1750
 赤穂ハイツ ☎0791-48-8935

広告

勤労者福祉の向上をとともに目指す「保障の生協」こくみん共済 coop よりあわ〜ず徳島会員の皆さまへご提案いたします。

こくみん共済

子ども保障タイプ

お子様の保障、一緒に考えませんか?

0歳~満17歳の健康な方
 加入できる方 保障期間 満18歳の契約満了日まで保障

月々の掛金 **1,200円**

入院したとき (交通事故、不慮の事故、病気等) 子育てサポート!

入院共済金 1日目から最高365日分 日額 5,000円
 入院時諸費用サポート共済金 入院共済金が支払われる場合プラスしてお支払いします。日額 5,000円

入院保障は 日額 **1万円**

通院したとき (交通事故、不慮の事故)

通院共済金 1日目から最高90日分 日額 **2,000円**

詳しくはこちらから!

あなたにぴったりの保障が1分でわかる、かんたん保障診断も実施中!

徳島推進本部 (徳島県共済生活協同組合)
 〒770-0942 徳島市昭和町3丁目35-1労働福祉会館1F
<https://www.zenrosai.coop/contact/zenkoku/tokushima.html>
 営業時間 / 10:00~18:00(土/日・祝日 休み)
 新型コロナウイルス感染症対策にて、今後の受付時間に変更となる可能性がございます。詳しくはホームページをご確認ください。

ほなけん安心! こくみん共済 (全労済) 2221/こくみん共済coop

子どもの成長応援プロジェクト
 子どもたちの成長のために、なわとび・長なわを贈る取り組みも実施中!

こくみん共済 3621S005 媒体番号 362148

広告

あなたのライフプランの実現を!

ろうきん徳島地区勤労者互助会

はたらく人たちを応援します!!

ろうきん徳島地区勤労者互助会は、相互扶助の精神に則り、会員のために福利共済活動を通じて、社会的、経済的、文化的な地位の向上と勤労者福祉活動の健全な発展に資することを目的とし、お勤め先に労働組合がない皆様、「ろうきん」に加入していない皆様に、簡単・便利に「ろうきん」を利用いただけるよう設立された団体です。

ろうきん徳島地区勤労者互助会への入会手続きは、「ろうきん」の融資お申込時に申請を行い、融資審査承認後に会費1,000円を納めていただきます(会費の返還はありません)。

はたらく皆様からご家族まで、ライフプランのさまざまなシーンで皆様の暮らしを応援します。教育・車などの生活資金、新築・増改築・リフォームなどの住宅資金の融資をご利用できます。

くわしくは、お近くの「ろうきん」へお問合せ、またはホームページ「四国ろうきん」にアクセスしてください。

「ろうきん」とは、はたらく人のための金融機関。はたらく仲間がつくった非営利の勤労者福祉金融機関で、誰でも利用できます。

《徳島地区内の四国ろうきん各店連絡先》

- ◆徳島支店 / TEL 088-623-1112
- ◆徳島北支店 / TEL 088-698-1111
- ◆阿南支店 / TEL 0884-22-2132
- ◆鴨島支店 / TEL 0883-24-3113
- ◆池田支店 / TEL 0883-72-0399
- ◆徳島北ローンセンター / TEL 088-698-1112
- ◆徳島ローンセンター / TEL 088-634-1000

中途採用マッチングフェア2021 参加企業募集

参加無料

2022年

2月25日(金) 14:00~16:00

徳島県立 中央テクノスクール ろうぎんホール
徳島市南末広町23-64

正社員、パート社員など、
多様な働き方を求める
参加企業を募集します。



対象 中途採用の正社員、パート社員を
求められているあわ~ず徳島の加入事業所
※応募多数の場合は先着順にさせていただきます。

申し込み先

(公財) 徳島県勤労者福祉ネットワーク
TEL.088-655-2940

締切
2021年12/15(水)

主催: 徳島県、徳島県中小企業家同友会女性部会、(公財)徳島県勤労者福祉ネットワーク

ユニバーサル・カフェ「つながり」

第3回目となる「つながり」を9月28日(火)に開催しました。今回は、中国出身のメンバーの方から、現代中国の産業や観光、自然などについて、映像を交えた解説をしていただき、風習なども教えてもらいました。手作りの中国のお菓子を囲みながら交流を深める中で、これからの「つながり」についての思いも語り合いました。

また、10月31日(日)に開催された「あい♡あいファミサポフェスティバル」にも参加し、メンバーで作った雑貨を配布して子どもたちに喜ばれました。この日は城北高校の生徒4名も参加してくれてメンバーとも交流を深めました。



結婚支援・とくしまマリッジサポートセンター

マッチング(1対1のお見合い) 出張登録・開覧会

プロフィール情報を検索し、気になるお相手への1対1のお引合せ(お見合い)を申し込むことができます。
お近くの独身者の皆さま、ご登録にお越し下さい。



● in 阿南市、阿波市、美馬市

① 12/5	🕒 11:00~16:00	阿南	ひまわり会館
② 12/26	🕒 11:00~16:00	阿波	阿波市交流防災拠点施設 アエルフ
③ 1/9	🕒 11:00~16:00	阿南	ひまわり会館
④ 1/23	🕒 11:00~16:00	美馬	美馬市地域交流センター ミライズ

事前予約
必要

★開催会場・時間はマリッジとくしまwebサイトをご確認の上、
来所予約をしてお越し下さい。

お問合せ・お申込みは

☎ 088-656-1002
✉ msc@marissa-tokushima.com
FAX 088-656-1008

OPEN

月・火・金 12:00~20:00
土・日・祝 10:00~18:00
※水・木曜休(祝日の場合は開所)
徳島市寺島本町西1-5 アミコ東館7階

当財団ではNPO法人フードバンクとくしまの活動に賛同し、協力を行っています。

NPO法人 フードバンクとくしま

越年支援 生活困窮者へ食料品や日用品を無料で提供する越年支援を毎年行っています。ご家庭や事業所で余剰分がありましたら、ぜひお譲りください。

食料品(米、餅、麺類、野菜、果物、インスタント食品、缶詰、調味料等)、生活用品(石けん、タオル等)など



越年支援に
ご協力
をお願いします!

物資ご提供期間

2021年12/13(月)~24(金) フードバンク事務所へ

TEL.088-679-1919 徳島市昭和町3丁目35-2
ヒューマンわーくびあ(労働福祉会館・別館)1F

「あい♡あいファミサポフェスティバル2021」を開催しました!

前日からの雨が止み、さわやかな秋空の下、「あい♡あいファミサポフェスティバル2021~動物園でハロウィン~」を行いました。約3倍の確率の抽選で当たったご家族も、通常の来場者もピクニック広場に約1100人が大集合。子育てサポート部の思考を凝らしたブースを回って、お菓子をもらいマスク越しではありますが、笑顔、笑顔でした。楽しく仮装したお子さんと、私たち職員の仮装で動物園も遊園地も賑わいもどりました。





子育て広場

各地域のファミリー・サポート・センターと併設しています。
センター内での預かりもできますので気軽にお問合せ下さい。

利用料無料で遊びにきてね!

美馬市子育て支援センター みらい

休館日
毎週火曜日
年末年始(12/29~1/3)
開館時間
10:00~19:00
利用対象



原則、未就学のお子様と保護者、祖父母の方
学生ボランティアや妊娠中の方

HPはこちら!

access

美馬市地域交流センター ミライズ2階
美馬市脇町大字猪尻字西分116番地1
TEL.0883-53-1108



海陽町地域子育て支援センター あのね

開所日
月~金曜日
開所時間
10:00~16:00
(イベント開催時は変更あり)
利用対象
0~3歳までのお子様と保護者
妊娠中の方



LINE公式
アカウントは
こちら!

access

海陽町役場 海部庁舎3階
海部郡海陽町奥浦字新町44
TEL.0884-74-3112



阿波子育て支援センター あおぞら

開所日
月~土曜日
開所時間
9:00~16:00
利用対象



阿波子育て支援センター
あおぞら

阿波市在住の
未就学のお子様と保護者

※保育園に通われているお子さんもご利用できます。
※ランチルームはコロナ感染予防のため開放しておりません。

インスタ公式
アカウントは
こちら!

access

阿波市阿波地域交流センター「あわむすび」内
阿波市阿波町東原173番地1
TEL.0883-30-3536
http://awa-aozora.com



各ファミリー・サポート・センターからのお知らせ

※新型コロナウイルス感染拡大のため、イベント等の開催については各ファミサポまでお問い合わせください。



イベントはファミサポ
会員限定なの?

▶イベントにより異なります。主催する
ファミサポまでお問合せ下さい。

徳島

徳島ファミリー・サポート・センター
徳島市昭和町3丁目35-1 わーくびあ徳島4F
TEL.088-611-1551

※それぞれの行事については変更になる場合がありますので、センターまでご確認ください。
開催にあたっては感染症対策にご協力をお願いします。

にじのポケット

各月初めに
受付開始 親子で楽しく参加していただけるイベントを毎月開催しています

- 12/23(木) 10:00~... クリスマス会 ~サンタさんがやってくる~
 - 1/26(水) 10:00~... 節分
- 場所: おしゃべりサロン 定員: 親子先着5組

要予約 参加無料

【地域交流会】 そらまめ どなたでもご参加いただけます。

アート書道でバレンタインメッセージ

日時: 2/14(月) 10:00~12:00 参加費: 1,000円
場所: 神山町下分公民館 講師: 林 美徳氏(アート書道家)



バランスボールで心も身体も元気に! ※動きやすい服装でタオル・飲み物を持参ください

日時: 1/17(月) 10:00~12:00 場所: 小松島サウンドハウスホール
講師: 安達 順子氏(バランスボールインストラクター) 参加費: 500円



板野東部

板野東部ファミリー・サポート・センター
板野郡藍住町奥野字矢上前32-1 藍住町勤労女性センター内
TEL.088-693-3033

ふあみさぼよっとい Day!!

in 藍住 *お正月のしめ飾りを作ろう*

自分で紙紐をねじって、しめ縄を作り、造花や水引を飾り
ましょう。自分だけのしめ飾りを作ってみませんか。

日時: 12/22(水) 10:00~12:00 参加費: 300円
持ち物: 洗濯ばさみ3個、グルーガン(お持ちの方のみ)
場所: 藍住町勤労女性センター 講習室 定員: 16名(※託児なし)

要申込



鳴門

鳴門ファミリー・サポート・センター
鳴門市撫養町南浜字東浜24-2 鳴門市健康福祉交流センター1F
TEL.088-683-0788

ぶっくBOOKたいむ

12月は☆クリスマス会☆を予定しています!

日時: 12/7(火) 10:00~11:00 (2F 軽運動場)
日時: 1/11(火) 10:00~11:00 (3F 小会議室)
場所: 鳴門ふれあい健康館

要申込 参加無料



手形アート

こどもの手形を世界で一つの作品に!

日時: 1/19(水) 10:30~11:30 対象: 鳴門市在住の方
場所: 鳴門ふれあい健康館3F 小会議室 参加費: 500円

在宅育児
クーポンを利用して
いただけます

要申込



教育研修会

日時: 1/27(木) 10:00~12:00 場所: 鳴門ふれあい健康館2F 調理室
対象: 鳴門市在住の方 参加費: 実費有り
講師: 鳴門市栄養士 ヘルスメイト

要申込



美馬

美馬ファミリー・サポート・センター
美馬市脇町大字猪尻字西分116番地1
TEL.0883-53-1108

折り紙教室

今回はクリスマスversion☆子育てママさんも、折り紙名人さんもらっしやい!

日時: 12/4(土) 10:00~12:00 定員: 10組程度(※託児要相談)
場所: 半田公民館 対象: 美馬市・つるぎ町在住の方
講師: 長尾 美春氏 参加費: お一人様 200円

要予約

ハーバリウム作り

手作りの可愛いハーバリウムを作る予定です。
いろんな素材を先生が持ってきてくれるからラクチン!

日時: 1/25(火) 10:00~12:00 講師: 山本 ゆかり氏
場所: 美馬町寺町防災センター 対象: 美馬市・つるぎ町在住の方
定員: 10人程度(※託児要相談) 参加費: お一人様 500円~1,000円

要予約

阿南

阿南ファミリー・サポート・センター
阿南市富岡町今福寺40-17 阿南市社会福祉会館2F
TEL.0884-24-5550

あなんっこあつまれ「クリスマス交流会」

サンタの靴下を作ろう!

日時: 12/18(土) 10:00~11:30 定員: 先着 20 組
場所: 阿南ひまわり会館 対象: 阿南市在住の方

要申込

参加無料

F S C 会員講習会

提供活動に必要な講習会です。依頼会員も参加できます。

日時: 1/18(火)~1/28(金) 対象: 会員の方(会員登録無料)
場所: 阿南ひまわり会館 定員: 各講座15人まで

要申込

参加無料

かいよう

かいようファミリー・サポート・センター
海部郡海陽町奥浦字新町44 海陽町役場 海部庁舎3F
TEL.0884-74-3112

交流会☆クリスマス会 withあのね

今年はふあみさぼ劇団の登場!お話し会や楽しいゲーム、サンタさんからの
プレゼントも☆今年もスタジオサークルさんによる写真撮影もあります!

日時: 12/25(土) 10:00~12:00 定員: 50名
場所: 海陽町役場(海部公民館) 4F

要申込 参加無料



阿波市

阿波市ファミリー・サポート・センター
阿波市阿波町東原173番地1 阿波市阿波地域交流センター
あわむすび内 TEL&FAX 0883-30-3526

子育てを応援できる人「提供会員」(有償ボランティア)を募集しています!



阿波市に在住・在勤で、健康で自宅等で子どもの
預かりなどの援助ができる人。子どもが好きで、
育児に熱意や関心がある方、大歓迎です。

少しのあいたお時間に子育て支援をしてくださる方を
募集しています。ぜひ、地域の子育て応援にご協力
ください!お気軽にお問い合わせください。

あわ〜ず徳島・会員事業所

紹介コーナー

- ①所在地・TEL
- ②入会年月
- ③概要PR



さくら税理士法人

①徳島市佐古5番町2番5号
TEL.088-625-2556
②2011年8月
③当社グループは、公認会計士・税理士・社会保険労務士・行政書士など約50名が在籍し、監査・経営指導・税務申告・記帳代行・給与計算・社会保険の手続きなどの業務に応じています。理念である「奉仕の為の練達」に基づき、お客様に寄り添い、よき助言者としてサポート致します。お気軽にご相談下さい。

グループ会社 さくら社会保険労務士法人、株式会社さくらビジネスサービス、労働保険事務組合徳島県労務能率協会



看護小規模多機能型居宅介護 なかよしホーム

①阿南市長生町坊ノ前5番地1
TEL.0884-24-5011
②2014年8月
③2014年3月1日開設の『看護小規模多機能型居宅介護』施設です。当施設は、泊まり・通い・訪問介護・訪問看護が一体となり、高齢の方へワンストップでサービスが提供出来る施設です。スタッフも14名おり、家族的な雰囲気の中、親子のような関係から兄弟姉妹・友達のような関係で、お互いを尊重しながら give&take の精神で職員同士楽しく仕事をし、利用者様には、常に笑顔で寄り添った看護・介護サービスに努めています。



有限会社 高源組

①徳島市仲之町4丁目1 4番地の1
TEL.088-622-8744
②2019年3月
③創業明治38年<徳島の家守り> おかげさまで、百十六年、皆様にご恩恵いただき、この徳島で建物を造り、見守りつづけてまいりました。伝統の技を今に生かし、最新技術を取り入れながらお客様のご要望に最大限お応えするのが、変わらぬ私たちの務めです。新築からリフォームまで、代々続くお付き合いを、これからもよりよくお願い申し上げます。

(HP) <https://kogengumi.wixsite.com/mysite-1>

あわ〜ず徳島
事務局便り



シオマネキキャラの名前が
「あわっきい」に決定しました!

今回、残念ながら選にもれましたが、名前を投稿(総数83作品)して下さった会員みなさん、5つの候補に、それぞれ投票(総数642票)して下さったみなさん。その様子を見守って下さった全ての会員みなさん。みなさんの気持ちが合わさって「あわっきい」は誕生しました。「あわっきい」を、これからも応援してください。ありがとうございました。



今年もこのシーズンが
やってきました!!

レオマワールド
ウィンターキャンペーン
特別ご優待券あります!

必要な方は、あわ〜ず事務局へお申込みください。

1枚で4名まで利用できます

各申込用紙

あわ〜ず徳島(徳島勤労者福祉サービスセンター)宛

FAX 088-611-3323

該当する内容の

欄に✓を記入

(適宜コピーしてお使いください。)

あわ〜ず徳島会員証再発行

再発行価格	200円
-------	------

※あわ〜ず会員証の交換・返金は出来ません。
※代金の振込手数料は本人負担です。

レオマワールド優待割引券

枚数	枚
フレンドクラブ会員証	要・不要

※③レオマ優待券は郵送申込(返信用切手必要)で受付。

プレゼント応募 (P3~P5)

プレゼント番号	プレゼント名

〒770-0942
徳島市昭和町3丁目35-1 かわ〜びあ4F
(公財)徳島県勤労者福祉ネットワーク内

あわ〜ず徳島
徳島勤労者福祉サービスセンター
行

▲郵送の場合にこの宛名用紙を切り取って貼付けて下さい。

申込日	20 年 月 日	
事業所名	事業所 No.	
会員氏名	会 員 No.	
送付先	職場・自宅・来所 (いずれかに○) 〒 □ □ □ - □ □ □ □ (来所の方もご記入ください)	
連絡先電話	職場・自宅・携帯	- -
ひとこと欄 (任意)		