

あわ〜ず徳島

No. 107

2022

2・3月号

2022.1.11 現在 1,153 事業所 会員数 15,034名

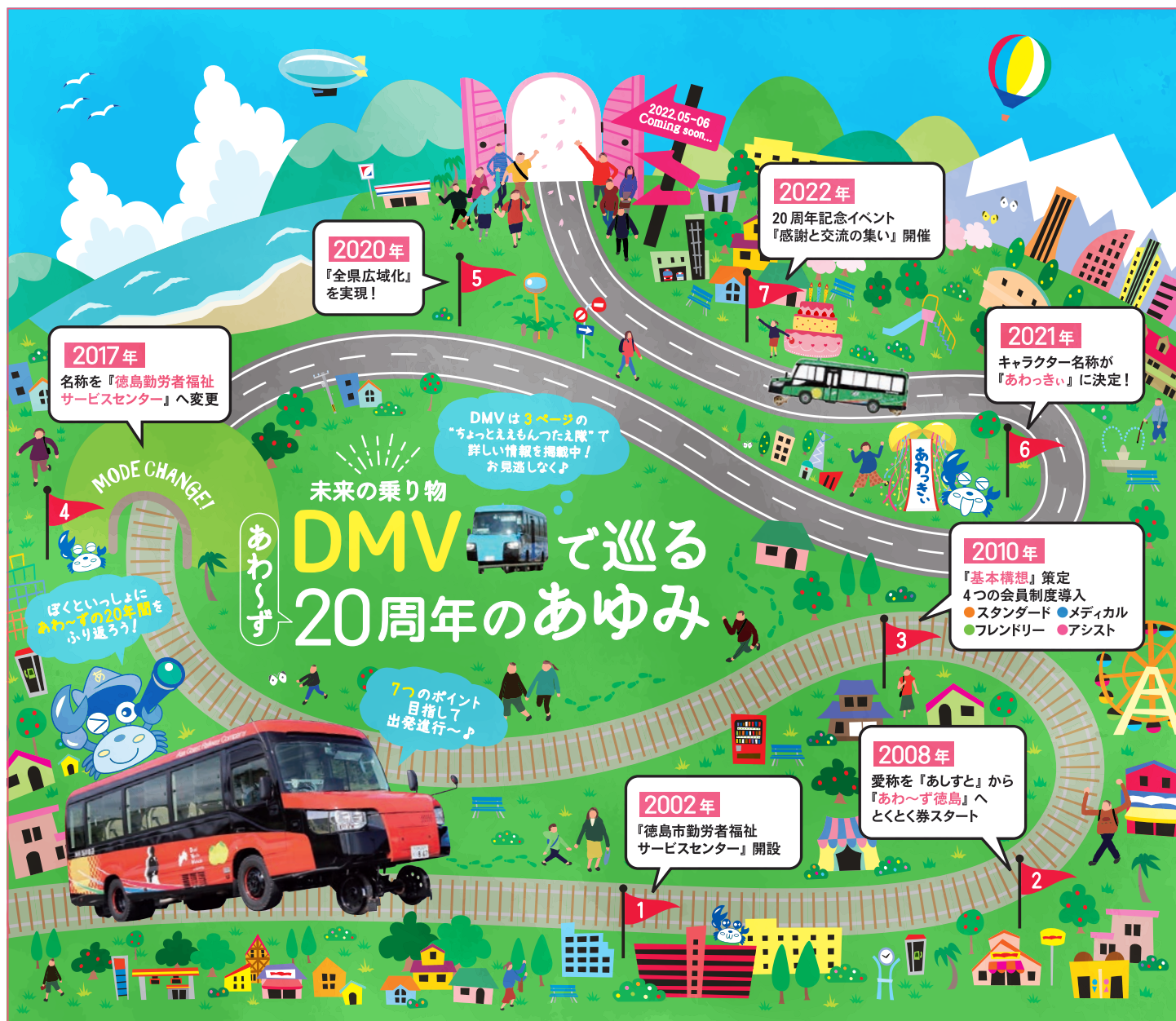

CONTENTS

県内全域での事業展開	2
ちよっとええもんつたえ隊	2・3・4
とくとく券・特別企画	5・6
事業報告／事業案内	6・9・10
プレゼント	7

割引情報	8
観光情報	9
子育て応援事業	11
会員事業所紹介・事務局便り	12

県内市町村長ごあいさつ



今年度、あわ〜ず徳島は県内すべての市町村からの財政支援が実現しました。今後は、県内市町村との連携をより一層深め、事業所1,500カ所、会員20,000人を目指します。県内市町村長より、あわ〜ず徳島事業への応援のごあいさつをいただきました。



吉野川市



原井 敬 市長

徳島勤労者福祉サービスセンターの会員の皆様におかれましては、ますますご健勝でご活躍のことと、お慶び申し上げますとともに、日頃より市政各般にわたり、格別のご支援とご協力を賜り、厚くお礼申し上げます。

また、貴サービスセンターにおかれましては、設立より、県内中小企業の福利厚生のためご尽力され、現在では約1,150カ所を超える加入事業所、15,000人を超える会員にとって、欠かせない存在となられておりますことに、心から敬意を表する次第でございます。

新型コロナウイルス感染症の度重なる感染拡大により、中小企業・労働者ともに深刻な影響を受けており、未だ厳しい状況が続いております。このような状況を乗り越え、中小企業の福利厚生の上昇、労働者福祉の充実をはかるため、貴サービスセンターの今後更なる事業の拡大・充実をご期待申し上げます。

結びに、徳島勤労者福祉サービスセンターの益々のご発展と会員の皆様のより一層のご健勝とご多幸を心からお祈り申し上げます、ご挨拶とさせていただきます。



上板町



松田 卓男 町長

徳島勤労者福祉サービスセンターの会員の皆様方におかれましては、ますますご健勝のことと、心からお慶び申し上げますとともに、日頃より町政各般にわたり、格別のご支援とご協力を賜り、厚くお礼申し上げます。

さて、貴サービスセンターは、中小企業とそこで働く従業員の皆様の福利厚生事業の充実に尽力され、加入事業者が約1,150ヶ所、会員数は15,000人を超える組織で、県内中小企業の福利厚生に欠かせない存在となっておりますことに心から敬意と感謝を申し上げます。

新型コロナウイルス感染症拡大の影響により、労働・雇用環境への影響は、甚大なものとなっておりますが、このような状況を乗り越え、地域経済の活性化のため、徳島勤労者福祉サービスセンターのますますのご活躍をご期待申し上げます。

結びに、公益財団法人徳島県勤労者福祉ネットワークのご発展と会員の皆様の更なるご活躍、ご健勝を心からお祈り申し上げます、ご挨拶とさせていただきます。



【有機ゆずぼんず】

貴重な有機ゆず果汁をぜいたくに使用した香り豊かなぼんず。有機ゆず果汁と有機純米酢、有機砂糖に焼津産かつお節からとっただしをブレンドして酸味とうまみをバランスよく仕上げました。ゆずの爽やかな味と香りをお楽しみいただけます。

地元の皆さんはこんな使い方をしているよ
水炊きなど鍋物、酢ガキ、湯豆腐、かつおのたたき、ギョウザ、南蛮漬、焼き肉などに、もみじおろしやさらしネギなどの薬味を添えてご使用ください。

JA 美馬
ここで買えるよ!
JA 美馬「ふれあいセンター」



特別プレゼント企画
JA美馬の「有機ゆずぼんず」2本セット …… 10名

JA 東とくしま
「ええもんセット」

《左から》①神田茶(香茶) 乳酸菌発酵による神田茶は身体にやさしく、赤ちゃんからお年寄りまで安心してお召上がりいただけます。②和田島わかめ 地元の漁師が刈り取った小島市和田島産のわかめを1口サイズにカットしました。包丁いらすず便利です。③てのべふしめん 原材料はすべて国産のふしめんです。お味噌汁やサラダでもお召し上がりいただけます。④柑橘醤油 そのまま刺身につけるもよし! 鍋汁で割って鍋のつけだれもおすすめて!

ここで買えるよ!
JA 東とくしま
「みはらしの丘 あいさい広場」



特別プレゼント企画
JA東とくしまの「ええもんセット」 …… 5名



こちらの2店舗でも JA×あわ〜ず徳島特別コラボ企画『ちよつとえもんJA産直券』がご利用いただけます!

とくしまの あ ちよっとええもん つたえ たい 隊

～地元のお宝大発見～

〔地域振興特別企画〕

大規模な集客を目的としたイベントが困難な今、私たちの地域の資産を見直すきっかけ作りにと、「とくしまのちよっとええもんつたえ隊～地元のお宝大発見～」を、「あわ～ず会報の新たな誌面連載企画」としてスタートしました!!

身近すぎて当たり前になっている特産品、地元の人のみぞ知るおすすめスポット、などなど、皆さまの地域で自慢できる情報をぜひ教えてください!

応募締切日 **2月24日(木) 9:00 必着**

※プレゼントの応募方法は、7ページ掲載の「プレゼントページ」をご参照ください。

Vol.08



非日常の空間で
ノスタルジーに浸る。

【結プロジェクト】

築110年の古民家『旧高木邸』をリノベーション。結プロジェクトとして様々な事業を計画、実行しています。御食事処『すずのね』、物販『府能商店』はすでに営業中で、12月下旬からは『千年の宿 旧高木邸』がオープン予定です。田舎に帰省したようなどこか懐かしい気分になる、里山が絶景に見渡せる築110年の古民家リノベ宿です。非日常の環境でゆったりとお過ごし頂けます。是非一度お越しください。



【大川原高原】

徳島平野を見渡せるヒルトップハウスの展望台からは、運がよければ和歌山県や兵庫県の沿岸までも見渡せます。毎年7月頃には約3万本のアジサイが見頃になりますが、開花していない時期にもWebAR・VRにより、自身の携帯端末で一年中満開のアジサイを楽むことができます。



併設のファクトリーショップのおすすめは「皮なし压榨製法の果汁を使っているので、柑橘特有の香みやえぐみがほとんどありません。」



【山柑果樹葉草園】

柑橘を余すことなく丸ごと使い切る

柚子やすだちなど、和柑橘の精油や飲料、食品を製造しています。開放的な農園もあり、散策も可能。柑橘の精油を使った石けんやハンドソープなど、ボディケア製品も人気です。

山柑果樹葉草園 (営業時間:10時～16時)
名東郡佐那河内村下字山神43番地2
※日曜・祝祭日休 ※夏季・冬季休業あり
<https://www.yamagamikajiu.com/>

佐那河内

特別プレゼント企画

丸ごと皮削り国産柚子と伊予柑のジュース(690ml)・・・5名

凝縮した柚子の酸味と伊予柑のほのかな甘みが味わえるストレートジュース。



未来の乗り物

【DMV】

線路から道路へ、
列車からバスへ
モードチェンジ!



徳島県海陽町から高知県室戸市までを直通で繋ぎ、県境をまたがって様々な観光スポットを巡りながら、鉄道とバスの旅が楽しめるようになりました。世界でも類のないオンラインワンの乗り物、DMVをぜひ体感してみてください。

車体下から
鉄車輪が現れ、
15秒ほどで
鉄道モードに!

海陽

DMVって?

DMVは「Dual Mode Vehicle (デュアル・モード・ビークル)」の略で、直訳すると「2つの形態(を備えた)車両」という意味です。ゴムタイヤと線路走行用の鉄車輪を装備しており、線路上では列車に、道路上ではバスに変身(モードチェンジ)します。



Color variation

- 波未来への波乗りの (太平洋の豪快な波がモチーフ。)
- 風すだちの (そよ風感じる爽やかなデザイン。)
- 維新阿佐海岸 (燃える夕日のような情熱の真っ赤なボディ。)

特別プレゼント企画

DMVおたのしみセット・・・15名

- DMVカラー
- DMVクッキー
- DMV組み立てモナカ
- DMVプチふるふる

DMVクッキー と DMVプチふるふるは、それぞれいずれか1色のお届けとなります。(カラーは選べません。ご了承ください。)



- 1 対象団体 徳島県内の自治体及び、観光全般・地域に関する案内窓口を担当する団体。
- 2 掲載内容 あなたの担当する地域のあまり知られていない観光名所の案内、特産品の紹介、新企画の発表など、会員のお出かけや、購入のきっかけとなるもの。
- 3 発行部数 約 16,000 部
- 4 発行回数 隔月 (4・6・8・10・12・2月) 発行 (年6回)
- 5 掲載料金 無料 (記事にちなんだプレゼント Goods 等のご提供は大歓迎!)
- 6 その他 詳細については「あわ～ず徳島」事務局へお気軽にお問い合わせください。

公益財団法人
徳島県勤労者福祉ネットワーク

あわ～ず徳島 徳島勤労者福祉サービスセンター

〒770-0942 徳島県徳島市昭和町3丁目35-1

☎088-611-3322
Fax.088-611-3323
✉sc@toku-sc.com
🌐https://toku-sc.com





2022
4/1
FRIDAY
スタート!

みんなでとくしまを元気にしよう♪

あわ〜ず徳島では、After コロナ社会に向けた「コロナに克つ！キャンペーン」の一環として、「とくしまのちよっとええもんつたえ隊〜地元のお宝大発見〜」と題し、自治体、地域の観光振興に携わる団体からの情報をあわ〜ず徳島会報に掲載しています。

この度、会員の皆さまからも、身近にあることが当たり前になっている特産品、地元の人のみぞ知るおすすめスポット、などなど、地域のおすすめ情報を大募集します！

おすすめ情報を共有して、みんなでとくしまを元気にしよう♪

この春4月1日スタート！

スマホで簡単に投稿できますので、あったかくなったら、スマホを持って、「あなたのまわりのちよっとええもん」教えてください♪



スマホで
簡単投稿

分からなかったら
気軽に聞いてね



投稿はこちらから

画面は開発中の
イメージです

☎088-611-3322/Fax.088-611-3323
E-mail:sc@toku-sc.com URL:https://toku-sc.com

あなたのまわりの
あんなこと！こんなこと！

💡 コロナに克つ！
CAMPAIGN

ちよっとええもん
おしえてね♪
プレ投稿
大募集！

- 1 募集対象 徳島県内在住のあわ〜ず徳島会員
※会員以外の方も投稿できます！
- 2 掲載内容 あなたの街のあまり知られていない名所の案内、特産品の紹介
お出かけや、購入のきっかけとなるもの。
- 3 掲載方法 あわ〜ず徳島ポケットガイドのポケット小隊コーナー。
ホームページや会報の特集コーナー（未定）などの特別企画で。

※情報のご紹介（掲載）については、掲載内容の編集（文体の校正など）、掲載の可否、掲載時期の決定など、一切をあわ〜ず徳島におまかせいただくことを前提にご投稿くださいますよう予めご了承下さい。

先着20名（掲載された投稿）に「あわっかい」命名クオカード（500円）を贈呈させていただきます。

とくとく券特別企画

2・3月

とくとく券特別企画の使い方

とくとく券の「特別企画利用券」欄にチェックを入れ、必要事項を記入してご利用下さい。

特別企画利用券 【企画は、あわ～ず徳島会場で随時お知らせします】	<input checked="" type="checkbox"/> 特別企画
	<input type="checkbox"/> パスツアー

とくとく券は1人1枚、人数分必要です。
4人家族なら4枚だね。

とくとく券を使う時はあわ～ず徳島会員証の提示を忘れないで!

会員証がないと割引や特典が受けられません。



あいあい温泉「とくとく券」会員料金改定のお知らせ

原油高騰等の理由により2021年12月11日から入浴料金が一律100円値上げになり、あいあい温泉での「とくとく券」利用料金(中学生以上)が400円から500円へ変更になりました。ご理解を賜りますようお願い申し上げます。



とくしまファミリーランド
のりもの回数券
(11枚綴り)

とくとく券利用で **400円OFF!**
 ■のりもの回数券(11枚綴り)
3,000円 → 2,600円
 利用期間 **2/1(火)~3/31(木)**

とくしまファミリーランド
 TEL.088-636-3330
 徳島市浜野町入道22-1
 [営業時間] 9:30~16:30
 [休業日] 月曜(祝日の場合は翌日)
 [駐車場] 有料(1日310円)
 URL <http://tokushima-fl.jp/>

〈ご注意ください〉
 チケットハウス(対面販売)での購入時のみ、割引対象となります



阿南 「我が家に帰って来たように、安心してくつろいでほしい」

ホテルサンオーシャン レストラン 苺 お昼の彩膳

[ランチタイム] 11:00~14:30 (LO 14:00)
 TEL.0884-28-9015 (レストラン直通)
 阿南市富岡町滝ノ下42-4 (富岡駅より徒歩5分) [定休日] 木曜日
 URL <https://www.hotelsunocan.co.jp/>

限定食のため事前に予約されることをお勧めします

とくとく券利用で **300円OFF!**
1,650円 → 1,350円
 利用期間 **2/1(火)~3/31(木)**



約1億3千万年前の勝浦町の地層を調べてみよう!

恐竜の化石発掘体験

3/12(土)

会場 勝浦町地域活性化センター レヴィタかつら

とくとく券利用で **500円OFF!**
 一人様 **2,000円 → 1,500円**

定員: 各回最大 25名 ※対象年齢 4歳以上
 体験時間 ① 9:00~10:00 ② 10:30~11:30 ③ 13:00~14:00 ④ 14:30~15:30
 体験道具は無料貸出!

[注意事項] 必ず一読のうえご参加ください。
 ●Web予約限定の企画となります。電話・メールでの申込みはできません。●室内イベントとなります。当日はマスクの着用をお願いします。●汚れてもいい服装で参加ください。●ケガ防止のため、未就学児は必ず大人の方とご参加ください。●脊椎動物の化石は博物館に寄贈となります。●化石が見つからない場合もございます。

要予約 1/22より開始・Web予約限定
 Webフォームからお申込みください
<https://cutt.ly/zh37Nbl>

開催日直近の新型コロナウイルスの感染拡大状況によって、本イベントを延期・中止する可能性もあります。
 ●お問い合わせ先: 勝浦町地域活性化協会「化石発掘体験係」宛 ●E-mail: katura.dinosaur@gmail.com

大谷焼窯元 陶業会館 梅里窯
作陶手びねり体験

とくとく券利用で **400円OFF!**
2,000円 → 1,600円
 ※他のサービス・クレジットカードとの併用不可
 ※営業時間等についてはホームページをご覧ください。
 利用期間 **2/1(火)~3/31(木)**

大谷焼窯元 陶業会館 梅里窯
 TEL.088-689-0048
 鳴門市大森町大谷道の上30-1
 URL <https://umezatogama.com/>

お電話にて要予約 予約時に「あわ～ず徳島とくとく券利用」とお伝え下さい。



お芝居と舞踊ショー
徳島天満座

とくとく券利用で **500円OFF!**
 ■通常入場料 **1,800円 → 1,300円**
 利用期間 **2/1(火)~3/31(木)**

TEL.080-9830-2181
 ●徳島駅から徒歩10分
 ●阿波おどり会館から徒歩10分
 徳島市紺屋町5 アクティ21 6F
 [営業時間] 11:00~16:30
 [休館日] 月2回程度有 ご確認ください

徳島天満座は、ほぼ毎日、大衆劇場を開催しています。
 ◀2月・3月の公演内容・時間等は、ホームページでご確認ください。
 [天満座HP] <https://carnivaltokushimaparadise.jimdo.com/>

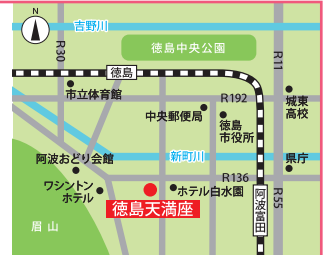

早春のウォーキング・イベント

NPO法人徳島県ウォーキング協会では、ウォーキングの普及を目的として、県下各地でウォーキング大会を開催しています。

とくとく券利用で **300円OFF!**

【一般】600円 → **300円**

当日参加OK



NPO法人 徳島県ウォーキング協会 TEL.088-656-3636

※行事詳細はこちらのホームページへ [URL http://tokuwalking.main.jp/](http://tokuwalking.main.jp/)

徳島チャレンジウォーク³³ 徳島市（四国横断周辺を歩く）

2/6日 集合 午前9時 吉野川（右岸）市民運動広場

20km
コース

第320回徳島ワンダーウォークとくしま街道⁴⁶ 鳴門市
（蓮花寺わんわん風発祥地と岡崎城址）

2/20日 集合 午前9時30分 鳴門市文化会館

5kmコースと
10kmコースが
選べます

第321回徳島ワンダーウォークとくしま街道⁴⁷ 吉野川市（水神の滝）

3/6日 集合 午前9時30分 川島城駐車場

5kmコースと
10kmコースが選べます

★ GoToトラベル再開の場合は規定の割引適用します。

1泊2食付 ひょうご憩の宿 六甲保養荘 季節会席プラン



六甲連山を背に、静寂で落ち着いた大自然の中、四季折々の変化に富んだ景観を楽しみ、夕食後は温泉に浸かり、一千万ドルの夜景を愛でながら、ごゆっくりとお楽しみください。



とくとく券利用で	季節会席プラン	60歳以上の方	10,450円 → 9,450円	1,000円OFF!
		60歳未満の方	11,550円 → 10,450円	1,100円OFF!
とくとく券利用で	季節会席 ☆極み☆プラン	60歳以上の方	12,100円 → 10,950円	1,150円OFF!
		60歳未満の方	13,200円 → 12,000円	1,200円OFF!

利用期間 **2/1(火)~3/31(木)** 60歳未満の方は、別途入湯税が加算されます



ひょうご憩の宿 六甲保養荘
TEL.0798-73-1351
兵庫県西宮市越水社家郷山1-95
<http://www.rokko-hoyoso.jp/>

要予約

2名以上で利用可。
予約時に「あわ~ず徳島とくとく券利用」とお伝え下さい。



くーぼん丸 参加店
あわ~ず会員割引（会員証提示）で利用できるサービスをご用意しております。詳細は各施設にお問合せ下さい。

- 津名ハイツ ☎0799-62-1561
- 赤穂ハイツ ☎0791-48-8935
- 新たんば荘 ☎079-552-3111
- いこいの村はりま ☎0790-44-1750

会員 **15,000** 人突破!

あわ~ず徳島
元気! とくしま応援隊



詳しくは
今号の
折り込み
チラシで

おかげさまで **20** 周年

感謝と交流の集い 第9回 会員事業所・自治体交流会

とき **2022 3/13日**
10:30~13:30 (受付 10:00~)

ところ 徳島グランヴィリオホテル

参加費 **2,000円** 募集 **200名**

申込メ
切
2/25
金

コンピューターウィルス ランサムウェア（身代金要求型ウィルス） ITトラブル防止セミナー ~対岸の火事ではないウィルスの脅威~

半田病院の事例に学ぶ

詳しくは今号の
折り込みチラシで

事前申込
必要

先着
20名
限定

ウチも
狙われているの?

とき
2022年

3/18 金 13:30
15:30

ところ アスティとくしま 2F

研修費 あわ~ず徳島 会員 **無料!!**

申込締切 **3/11 金**



気軽に
参加♪

プレゼント

応募方法 あわ〜ず徳島まで **郵送** **FAX** **持参** ★Eメールでの申込不可。

P12申込用紙も応募にご利用いただけます。《右記の④は「ひとこと欄」にお書きください。》

締切日 2月24日(木) 9:00 必着

※1つのプレゼントに対して、応募は1回まででお願いします。



下記をご記入の上ご応募下さい。【★=必須事項】

- ★①希望するプレゼント名
- ★②事業所名、事業所番号
- ★③会員番号、会員氏名
- ④あわ〜ず徳島でよく利用するサービス、ご要望など自由にご意見を記入ください。

天然の湯 あいあい温泉



温泉にゆっくり浸かって日頃の疲れを癒しませんか？徳島随一の天然温泉露天風呂をぜひご堪能ください♪



無料入浴券 …………… ペア 5 組様

DATA 徳島市川内町平石若宮185-1 <http://www.aiaionsen.co.jp/>
☎ 088-665-7788 休館日：火曜日／定休日：第3水曜日 9:00～22:00

徳島天満座 (お芝居と舞踊ショー)



徳島天満座は、ほぼ毎日、大衆劇場を開催しています。

公演内容・時間等はホームページでご確認ください。



観劇チケット …………… ペア 2 組様

DATA 徳島市紺屋町5 アクティ21 6F <https://carnivaltokushimaparadise.jimdofree.com/>
☎ 080-9830-2181 休月2回程度有 HPをご確認下さい 11:00～16:30

協業組合 徳島印刷センター

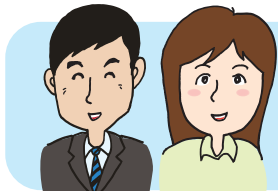

写真と記載原稿をお送りいただければあなたの似顔絵入りの名刺を作らせていただきます。



個人情報の目的外利用を行うこと及び第三者に個人情報を提供することは一切ありません。取得した個人情報は管理責任者を定め、紛失や漏洩などが発生しないよう積極的な安全対策を実施いたします。

似顔絵入りオリジナル名刺 …… 3 名様

DATA 徳島市問屋町165 ☎088-625-0135

有限会社 天使の森



アミノ酸・セラミド配合のジェル状クリーム。ハンドクリームとしてもオススメです。

水分の蒸発を防ぐラッピング効果で、ふっくらとハリのある肌へ。浸透の良いジェル状なので、クリームが苦手な方も朝・晩使えて、乾燥や刺激から肌を守ります。携帯用に便利な手のひらサイズです。



有限会社 天使の森は、「環境にやさしい製品は、お肌にもやさしい」の思いの元、商品を取り扱っております。店舗では環境へ配慮し、せっけん・ヘナも取り扱っております。オーガニック・無添加化粧品に興味のある方は、ホームページもぜひご覧ください。

保湿ジェルクリーム …………… 12 名様

DATA 徳島市南昭和町7丁目79-16 <https://www.tenshinomori.jp/>
☎ 088-655-8058 休日・月曜日 10:00～19:00

公益財団法人 徳島県文化振興財団

“コンテンポラリーダンス×義太夫×コントラバス”

『たとへ火の中、水の底。』

(壱坂観音霊験記より)

3/5 土 開場/13:30 開演/14:00

会場 **藍住町総合文化ホール (大ホール)**

公演に関するお問合せは…

あわぎんホール ☎088-622-8121

壱坂観音霊験記をモチーフにした新作ダンス公演!

健気な夫婦愛が観音さまの御心を動かして奇跡を起こすハッピーエンドの物語「壱坂観音霊験記」を義太夫三味線とコントラバスのリズムに乗せて身体で表現するオリジナルダンス作品をお楽しみください。

【出演】コンテンポラリーダンス：セレノグラフィカ (剛地菜歩、阿比留修一) 義太夫：鶴澤友輔 コントラバス：大村太一郎

鑑賞チケット …………… ペア 5 組様

DATA 徳島市藍染町2丁目14番地 あわぎんホール(徳島県郷土文化会館)内
☎ 088-622-8121 <https://kyoubun.or.jp/>

ユニバーサルカフェ「つながり」事務局

【(公財)徳島県労働者福祉ネットワーク】



このブローチは、「普段の生活で、さりげなく藍染め小物を使って欲しい!」と、徳島県に在住する外国出身者とユニバーサルカフェ「つながり」メンバーみんなで制作したものです。すべて手作り、世界で1個だけの「ONLY ONE」な藍染めブローチ。衣服や帽子やバッグに、ちょこんと気軽につけていただき、お洒落を楽しんでください。

藍染めブローチ …………… 5 名様

あわ～ず徳島会員は、 全福センターのサービスが 受けられます！

対象会員 **全ての会員**



詳しくは…

◀全福センターホームページをご覧ください！

<http://www.zenpuku.or.jp>

全福センターへのログインID、パスワードはあわ～ず徳島事務局までお問合せ下さい。

※手続方法などの理由により、あわ～ず徳島事務局で取り扱っていないサービスもあります。備考欄に「取扱いの有無は所属のサービスセンターにご確認下さい」等記載があるものは、あわ～ず徳島事務局までお問合せ下さい。



全福センターとは… 一般社団法人全国中小企業勤労者福祉サービスセンターのことです。通称「全福センター」と呼ばれています。全国の勤労者福祉サービスセンターが加入しており、徳島のあわ～ず徳島も加入しております。そのため、あわ～ず徳島会員は全福センターが提供する県外のサービスを受けることができます。

全福センター加盟のマーク

あわ～ず徳島会員
11コール
全福センター会員 なんとね。



ユーキャン

講座価格の
15%を支援

適用対象 **会員とその家族**

申込方法 全福センターホームページのユーキャンページより、「全福センター会員向けユーキャン通信講座申込みページ」で手続※

※手続の全ては会員とユーキャンの間で直接行われます。あわ～ず徳島事務局を経由するFAX申込は取り扱っておりません。

ご注意 必ず**全福センターホームページからお申込み下さい**。直接ユーキャンへ申し込まれたものは割引対象となりません。



全福センタートップページユーキャンのバナーをクリック！ユーキャンのサービス詳細ページが開きます。

人気講座

- ・医療事務
- ・ファイナンシャルプランナー
- ・実用ボールペン字 などなど

実務につながる講座が人気！ラインナップも充実しています。

NHK生涯学習通信講座

適用対象 **会員とその家族**

2,000円引

申込方法 専用の申込用紙に記入し、あわ～ず徳島事務局へ送付

郵送 FAX 持参

※事務局窓口、もしくはあわ～ず徳島ホームページ「お知らせ情報」NHK生涯学習通信講座に関するページでPDFダウンロードのこと（全福センターから専用申込用紙ダウンロードでもOK）。

ご注意 ▶講座一覧は「NHK学園生涯学習通信講座」のホームページをご覧ください。

▶下記の3講座は割引対象外となります。
・スポーツリーダー養成講座 ・電験三種受験講座
・食育メニュープランナー養成講座

▶**申込用紙送付先はあわ～ず徳島事務局**です。直接NHK学園へ申し込まれたものは割引対象となりません。

人気講座

- ・書道、ペン字
- ・俳句、短歌、川柳
- ・写真、絵手紙 などなど

趣味を深める文化的な講座が特に豊富。ビギナーも始めやすいですよ。

資格

スキル

趣味

新年度に向けて新しいこと始めてみませんか？



知っているとオトク！

社内行事や災害用備蓄のまとめ買いに！
職域限定ショッピングサイト

社販マーケット

◀商品一例▶



有名メーカーのドリンク類が最大
半額以下！

ネットでパソコン、ケータイから
ラクラク注文

ご自宅・勤務先全国どこでも
送料無料

ご注文はネットからのみとなります。

1 全福センターホームページにログイン
ログインID、パスワードはあわ～ず徳島事務局までお問合せ下さい。

2 全福センターホームページの「社販マーケット」バナーをクリック

3 ページ最下部の「社販マーケット」へのアクセスボタンをクリック
専用エンターコードが記載されています。
ご購入には「社販マーケット」会員登録が必要になります。

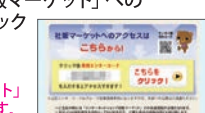

観光情報



春を呼ぶイベント

元祖・阿波勝浦ビッグひな祭り

開催場所 / 勝浦郡勝浦町生名月ノ瀬 35-1
人形文化交流館
料金 / 一般 300 円、小学生 100 円、団体 (10 名以上) 200 円

2/26(土) ~ 4/10(日) 9:00 ~ 16:00

昭和63年の春、町の活性化と人形文化伝承のため、日本に春を呼ぶイベントとして「ビッグひな祭り」が始まりました。歴史を重ね、会場中央に高さ8メートルのピラミッド型ひな壇が裾野を駆け、約3万体のひな人形が豪華絢爛に飾られています。今年は何んといっても「ナイトミュージアム（夜のひな祭り）」が見どころです。そのほかにも阿波人形浄瑠璃やフラダンスなどのイベントが盛りだくさんなので要 Check!!



さかもとおひな巡り
2/26(土) ~ 3/13(日)

開催場所 ふれあいの里さかもと
周辺 (勝浦町坂本)



勝浦さくら祭り
3/25(金) ~ 4/10(日)

開催場所 生名ロマン街道
(勝浦町生名)



こちらませひ
お立ち寄りください!

無料で楽しめる
関連イベント

結婚支援・とくしまマリッジサポートセンター

マッチング (1対1のお見合い) 出張登録・開覧会

プロフィール情報を検索し、気になるお相手への1対1のお引合せ (お見合い) を申し込むことができます。お近くの独身者の皆さま、ご登録にお越し下さい。



● in 阿南市、美馬市、三好市

①	2/6	11:00~16:00	阿南	ひまわり会館
②	2/20	11:00~16:00	美馬	美馬市地域交流センター ミライズ
③	3/6	11:00~16:00	阿南	ひまわり会館
④	3/20	11:00~16:00	三好	三好市池田総合体育館

★開催会場・時間はマリッジとくしま web サイトをご確認の上、来所予約をしてお越し下さい。

お問合せ・お申込みは
マッチング・ゴール とわに
088-656-1002
msc@marissa-tokushima.com
FAX 088-656-1008

OPEN
月・火・金 12:00 ~ 20:00
土・日・祝 10:00 ~ 18:00
※水・木曜休 (祝日の場合は開所)
徳島市寺島本町西 1-5 アミコ東館 7 階

「コミュニティビジネスセミナー2021」を開催しました!

徳島市の委託事業であるコミュニティビジネスセミナーは今年度で7回目となり、今回も10月の毎週水曜日にアミコビル9階にあります徳島市産業支援交流センターで開催しました。地域に密着した事業を立ち上げたという参加者が集まり、「思いの種を①見つけ、②種をまき、③芽を吹かせ、④花を咲かせる」全4回のステップを終了しました。

すでに徳島で起業している先人をゲストに迎え、起業のきっかけや現実的な話を聞き、様々なグループワークで受講者同士の交流を深めつつ自分の思いを整理できました。

今回はグラフィックレコーダーでの可視化も行われ、視覚的にも分かりやすく進めていただき毎回活発な意見交換が行われました。受講生の今後の活躍に期待し、今後も注目してまいります。



ユニバーサル・カフェ「つながり」

第4回、第5回となる「つながり」を11月12日に続けて開催しました。県内在住の外国出身の方の交流や自己実現を支援することを目的に毎月開催。普段よりメンバー内では、ハーブの活用や藍染め製品の開発など、日々、自立への模索をしています。第4回は、ドイツ出身の県国際交流員ニコ・ボンザックさんから、ドイツの地理や産業、自然について、ドイツのお菓子を囲みながら楽しくお話をいただきました。

第5回は、クリスマス会を兼ねて「民族ダンス」「太極拳の演舞」「抽選会」などで盛り上がりました。また、フィリピン出身の森岡マリベスさんから「フィリピンの美しいところ」と題して、世界遺産はもちろん、「家族の強い絆」や「敬虔な信仰心」についても紹介いただきました。

2022年も様々な取組みを通して、引き続き交流を深めてまいります。



連絡先: 徳島県勤労者福祉ネットワーク 電話 088-655-2940 (谷口 任)

財団事業 2021.11月 REPORT



第2回ファミサポレベルアップ研修会 アサーティブ・コミュニケーション研修 「こんな時、どう伝えますか？」 11/1

ハイブリッド方式で会場参加・ZOOMで行政担当課・地域リーダー・アドバイザー45名が参加しました。

アサーションの定義とは、「自分も他人も尊重するコミュニケーション」ということを学びました。情報・知識・感情・意思を複数人で分かち合い、共有すること、双方向であるなど、実践を交え、学習しました。本日の学びから相手を尊重しながら自分の気持ちを伝えるアサーティブな姿勢を身につけ、働きやすい職場環境を構築していきたいと思います。

広告

勤労者福祉の向上をとともに目指す「保障の生協」こくみん共済 coop よりあわ〜ず徳島会員の皆さまへご提案いたします。

お子様の保障、一緒に考えませんか？

こくみん共済

こども 保障タイプ

こくみん共済・住みいる共済の資料請求・お手続きに関するお問い合わせ先

☎0120-220-220

平日・土曜 9:00~17:00まで受け付けております。おかけ間違いのないようご注意ください。(日曜・祝日・年末年始はお休み。)

なお、新型コロナウイルス感染症の影響にて、今後の受付時間に変更となる可能性がございます。詳しくはホームページをご確認ください。

徳島推進本部 (徳島県共済生活協同組合)

〒770-0942 徳島市昭和町3丁目35-1労働福祉会館1F
https://www.zenrosai.coop/contact/zenkoku/tokushima.html
営業時間 / 10:00~16:00(土/日・祝日 休み)

新型コロナウイルス感染症対策にて営業時間を短縮させて頂いております。なお、今後の営業時間についても変更となる可能性がございます。詳しくはホームページをご確認ください。

ほなけん安心! 22bit/こくみん共済coop

こくみん共済 (全労済)

こくみん共済 coop
公式キャラクター
ピットくん

こくみん共済 coopは営利を目的としない保障の生協として共済事業を営み、相互扶助の精神にもとづき、組合員のみなさまの安心とゆとりある暮らしに貢献することを目的としています。この趣旨に賛同いただき、出資金を払い込んで居住地または勤務地の共済生活協の組合員になることで各種共済制度をご利用いただけます。

こくみん共済 0120-220-220
3621S005
総機番号
362148

月々の掛金 **1,200円**

加入できる方 **0歳~満17歳**の健康な方
保障期間 満18歳の契約満了日まで保障

日帰り入院も保障

入院したとき
(交通事故、不慮の事故、病気等)

入院共済金

1日目から**最高365日分**
日額 **5,000円**

入院時諸費用サポート共済金

入院共済金が支払われる場合プラスしてお支払いします。
日額 **5,000円**

入院保障は 日額 **1万円**

通院したとき
(交通事故、不慮の事故)

通院共済金

1日目から**最高90日分**

日額 **2,000円**



※ここに記載されている内容は、共済商品の概要を説明したものです。ご契約の際には「ご契約のてびき(契約概要・注意喚起情報)」を必ずご確認ください。

広告

あなたのライフプランの実現を！

ろうきん徳島地区勤労者互助会

はたらく人たちを応援します!!

ろうきん徳島地区勤労者互助会は、相互扶助の精神に則り、会員のために福利共済活動を通じて、社会的、経済的、文化的な地位の向上と勤労者福祉活動の健全な発展に資することを目的とし、お勤め先に労働組合がない皆様、「ろうきん」に加入していない皆様に、簡単・便利に「ろうきん」を利用いただけるよう設立された団体です。



ろうきん徳島地区勤労者互助会への入会手続きは、「ろうきん」の融資お申込時に申請を行い、融資審査承認後に会費 1,000円 を納めていただきます(会費の返還はありません)。

はたらく皆様からご家族まで、ライフプランのさまざまなシーンで皆様の暮らしを応援します。教育・車などの生活資金、新築・増改築・リフォームなどの住宅資金の融資をご利用できます。

くわしくは、お近くの「ろうきん」へお問合せ、またはホームページ「四国ろうきん」にアクセスしてください。



「ろうきん」とは、はたらく人のための金融機関。はたらく仲間がつくった非営利の勤労者福祉金融機関で、誰でも利用できます。

《徳島地区内の四国ろうきん各店連絡先》

- ◆徳島支店 / TEL 088-623-1112
- ◆徳島北支店 / TEL 088-698-1111
- ◆阿南支店 / TEL 0884-22-2132

- ◆鴨島支店 / TEL 0883-24-3113
- ◆池田支店 / TEL 0883-72-0399

- ◆徳島北ローンセンター / TEL 088-698-1112
- ◆徳島ローンセンター / TEL 088-634-1000



子育て広場

各地域のファミリー・サポート・センターと併設しています。
センター内での預かりもできますので気軽にお問合せ下さい。

利用料無料で遊びにきてね!

美馬市子育て支援センター みらい

休館日
毎週火曜日
年末年始(12/29~1/3)
開館時間
10:00~19:00
利用対象



原則、未就学のお子様と保護者、祖父母の方
学生ボランティアや妊娠中の方

HPはこちら!

access

美馬市地域交流センター ミライズ2階
美馬市脇町大字猪尻字西分116番地1
TEL.0883-53-1108



海陽町地域子育て支援センター あのね

開所日
月~金曜日
開所時間
10:00~16:00
(イベント開催時は変更あり)
利用対象
0~3歳までのお子様と保護者
妊娠中の方



LINE公式
アカウントは
こちら!

access

海陽町役場 海部庁舎3階
海部郡海陽町奥浦字新町44
TEL.0884-74-3112



阿波子育て支援センター あおぞら

開所日
月~土曜日
開所時間
9:00~16:00
利用対象



阿波市在住の
未就学のお子様と保護者

※保育園に通われているお子さんもご利用できます。
※ランチルームはコロナ感染予防のため開放していません。

インスタ公式
アカウントは
こちら!

access

阿波市阿波地域交流センター「あわむすび」内
阿波市阿波町東原173番地1
TEL.0883-30-3536
http://awa-aozora.com



各ファミリー・サポート・センターからのお知らせ

※新型コロナウイルス感染拡大のため、イベント等の開催については各ファミサポまでお問い合わせください。

イベントはファミサポ
会員限定なの?
▶イベントにより異なります。主催する
ファミサポまでお問合せ下さい。

徳島

徳島ファミリー・サポート・センター
徳島市昭和町3丁目35-1 わーくびあ徳島4F
TEL.088-611-1551

※それぞれの行事については変更になる場合がありますので、センターまでご確認ください。
開催にあたっては感染症対策にご協力をお願いします。

にじのポッケ

各月初めに
受付開始 親子で楽しく参加していただけるイベントを
毎月開催しています

- 2/24(木) 10:00~... ひなまつり
 - 3/23(水) 10:00~... おはなし会
- 場所: おしゃべりサロン 定員: 親子先着5組



要予約

参加無料

【地域交流会】 そらまめ どなたでもご参加いただけます。

アート書道でバレンタインメッセージ

日時: 2/14(月) 10:00~12:00
講師: 林 美穂氏(アート書道家)
場所: 神山町下分公民館 参加費: 1,000円



鳴門

鳴門ファミリー・サポート・センター
鳴門市撫養町南浜字東浜24-2 鳴門市健康福祉交流センター1F
TEL.088-683-0788

ぶっくBOOKたいむ

絵本やふれあい遊びで
楽しいひとときを一緒に過ごしましょう!
日時: 2/8(火)3/8(火) 10:00~11:00
場所: 鳴門ふれあい健康館3F 小会議室



参加
無料

親子ヨガ

在宅育児応援
クーポンを利用して
いただけます

親子ヨガで心も身体もリラックス!!
日時: 3/14(月) 10:00~11:00 定員: 先着6組
場所: 鳴門ふれあい健康館2F 軽運動場 対象: 鳴門市在住の方
講師: ペビトレヨガインストラクター 惣田 麻未氏 参加費: 500円

要申込

阿波市

阿波市ファミリー・サポート・センター
阿波市阿波町東原173番地1 阿波市阿波地域交流センター
あわむすび内 TEL&FAX 0883-30-3526

ファミサポ会員を募集しています

お子さんの預かりや、保育施設・習い事など
への送迎など、色々な子育ての応援をする
事が出来ます! 阿波子育て支援センター
「あおぞら」内でも、お子さまをお預かり出
来ます。(阿波市在住の未就学児)
お気軽にご相談ください。



かいよう

かいようファミリー・サポート・センター
海部郡海陽町奥浦字新町44 海陽町役場 海部庁舎3F
TEL.0884-74-3112

研修会☆素素のやさしい自然療法



人にも環境にもやさしいスキンケア、
自宅できる「セルフマッサージ」を教えます。

日時: 2/9(水) 10:00~12:00
場所: 海部公民館1F 参加費: 500円
講師: 岩崎 真希子氏(素素) 定員: 10名

要申込
締切 2/2(水)

阿南

阿南ファミリー・サポート・センター
阿南市富岡町今福寺40-17 阿南市社会福祉会館2F
TEL.0884-24-5550

あなんっこあつまれ「子育て相談会」



仁木助産師さんによるお話・
はらべこあおむしの足型アート作り

日時: 3/9(水) 10:00~11:30
場所: 阿南ひまわり会館
対象: 阿南市在住の方
定員: 先着10組

要申込 参加無料



美馬

美馬ファミリー・サポート・センター
美馬市脇町大字猪尻字西分116番地1
TEL.0883-53-1108

コサージュ作り

卒業・進学のお子さんをお持ちのママさん必見!!子どもさんのお祝い
の節目にオリジナルコサージュで参列してみたいかですか!



日時: 2/22(火) 10:00~12:00
場所: 美馬市子育て支援センターみらい
講師: 細川 充美氏 参加費: 1個につき500円
対象: 美馬市・つるぎ町在住の方
定員: 10人程度(※託児要相談)

要予約

板野東部

板野東部ファミリー・サポート・センター
板野郡藍住町奥野字矢上32-1 藍住町勤労女性センター内
TEL.088-693-3033

ファミサポ会員を募集しています

美容院や病院に行きたい時、保育施設
への送迎、さまざまな応援ができます。
お気軽にご相談ください。



あわ〜ず徳島・会員事業所

紹介コーナー

- ①所在地・TEL
- ②入会年月
- ③概要PR



有限会社 鳳凰機械工業

①阿南市新野町藤谷11-1
TEL.0884-21-6510
②2011年5月
③弊社は、地元阿南市に進出された大手企業のプラントのメンテナンスを主業とし1980年12月に先代が創業、42年目を迎える企業です。現在は、プラントに関する鉄及びステンレス製品を作る製作工場を有しベテラン職人からの技能技術を伝承する若い社員が新しい工作機械と融合しながら、客先のニーズに応えようと日々頑張っております。労働人口の減少問題もありますが、この国を支えてきた製造業の一員として「モノづくり」の精神を守っていきたくと思っています。

HP <http://www.houou.jp>



株式会社 鴨島自動車学校

①吉野川市鴨島町鴨島636-1
TEL.0883-24-2960
②2016年6月
③私たち鴨島自動車学校は、運転免許を取得しようとする若い教習生や安全運転を続ける高齢者の皆様に支えられ60周年を迎えます。「運転が楽しくなる教習所」を目指し、職員は一丸となって日々奮闘しております。走行中にカモトラ車を見かけましたら温かい心で見守って下さい。笑顔でお応え致します。

HP <https://kamojima-ds.co.jp/>



株式会社 セツロテック

①徳島市蔵本町3丁目18-15 藤井節郎記念 医科学センター TEL.088-633-0233
②2018年8月
③セツロテックは徳島大学で培った技術とノウハウをもとに創業した、徳島大学発ベンチャー企業です。現在は、研究者向けの受託サービスを主としていますが、今後は技術を活用し社会にも貢献すべく研究開発を進めています。徳島をゲノム編集産業発祥地と出来るよう、邁進していきたくと考えております。

HP <https://www.setsurotech.com/>

あわ〜ず徳島
事務局便り



『事業所限定枠 徳島県内への慰安旅行補助』を利用した会員事業所からの嬉しいお声を紹介します。

合同会社ドリーム (東よし町)
11月23日 徳島動物園へ
祝日を利用して、徳島動物園に行きました。コロナ禍の中、久しぶりのお出かけという事もあり、みんなが動物に癒されながら楽しいひと時を過ごしました。貸し切りバスという事で個々の車で行くのとはちがひ、職員全員が同じバスに揺られて短時間の旅を楽しむ事が出来ました。この助成金があったから実現できたことです。素敵なお時間を過ごせました。ありがとうございます。



有限会社山田印刷所 (阿南市)
11月23日 紅葉の那賀町へ
ジャンボタクシー貸切りツアーを計画し、日帰り慰安旅行に行ってきました。太龍寺参拝では森林浴を楽しみながらのハイキングや、鶯敷からの雄大な景色を眺望するロープウェイの乗車など、貸切りツアーならではの楽しみ方を満喫しました。昼食後には大轟の滝と大釜の滝も見学。前日の雨でゴーゴーと勢いよく流れる滝を楽しみ、帰路につきました。今回の補助金を有意義に利用させていただき、親睦も深まる満足のツアーとなりました。



山宿花海岸にて昼食。
アメリゴやしし肉など豪華な料理を堪能!

各申込用紙

あわ〜ず徳島 (徳島勤労者福祉サービスセンター) 宛

FAX 088-611-3323

該当する内容の欄に✓を記入
(適宜コピーしてお使いください。)

あわ〜ず徳島会員証再発行

再発行価格	200円
-------	------

※あわ〜ず会員証の交換・返金は出来ません。
※代金の振込手数料は本人負担です。

レオマワールド優待割引券

枚数	枚
フレンドクラブ会員証	要・不要

※③レオマ優待券は郵送申込(返信用切手必要)で受付。

プレゼント応募 (P2、3、7)

プレゼント名	
--------	--

申込日	20 年 月 日	
事業所名		事業所 No.
会員氏名		会員 No.
送付先	職場・自宅・来所 〒 □□□□-□□□□ (いずれかに○) プレゼント当選は職場へお送りします	(来所の方もご記入ください)
連絡先電話	職場・自宅・携帯	-
ひとこと欄 (任意)		

〒770-0942

徳島市昭和町 3 丁目35-1 かわ〜びあ4F
(公財) 徳島県勤労者福祉ネットワーク内

あわ〜ず徳島
徳島勤労者福祉サービスセンター 行

▲郵送の場合にこの宛名用紙を切り取って貼付けて下さい。