



あわ~ず徳島

No. 108

2022

4・5月号



2022.3.10 現在 1,155 事業所 会員数 15,007名



別冊特集

あわ~ず徳島
アップデート基本構想
中小企業の元気が地域の元気!

本誌に挟み込んでいます。
取り外して保存OK!

**「あわ~ず徳島
アップデート基本構想」
ダイジェストパンフレット**

満開の桜にも勝る
たくさん笑顔が
今年も届きました。
皆様の花咲く笑顔に
支えられ、あわ~ずは
今日も歩み続けます。

公益財団法人徳島県勤労者福祉
ネットワーク25周年記念事業

瀬戸内サーカスファクトリーの
「お山のサーカス」[詳しくは▶P.9](#)

IN あすたむランド

4/29 **金**祝
4/30 **土**

おかげさまで
あわ~ず徳島は20年!

感謝感謝雨あられ
日帰りバスツアー

5/14 **土** 22日(京都) [詳しくは▶P.4](#)
5/15日(大阪)
6/5日(神戸)

CONTENTS

2022年度 ご挨拶	2	プレゼント	8
ちょっとええもんつたえ隊	3	事業報告/事業案内	7・8・9・10
感謝ツアー	4	子育て応援事業	11
2022年度 春夏号一覧	5	会員事業所紹介・事務局便り	12
とくとく券・特別企画	6・7			

2022年度 新たな年度を迎えるにあたり、会員の皆様にごあいさつを申し上げます。



公益財団法人
徳島県勤労者福祉ネットワーク
理事長 久積 育郎

新年度のスタートとなりました。あわ～ず徳島会員の皆様方におかれましては、ご健勝にてご活躍のことと心よりお慶び申し上げます。日頃は当財団の諸事業に対し、特段のご支援、ご協力を賜り厚く御礼申し上げます。

昨年度は、新型コロナウイルス禍が続く中で一年でしたが、財団として「できることは、しっかりやる」とスタッフ一同で知恵を出し合い、さまざまな事業展開をはかってまいりました。おかげさまで、会員をはじめ勤労者県民の皆様のご理解を得て、無事に事業を実施することができました。改めて深く感謝を申し上げます。

さて、2022年は、私たちにとって大きな節目となるメモリアルイヤーであります。まず、当財団にとっては財団設立25周年を迎えます。また、協同組合の父・賀川豊彦記念館創立20周年、戦国時代最初の天下人三好長慶生誕500周年、さらには、沖縄復帰・日中国交回復50周年、“人の世に熱あれ、人間に光あれ”と訴えた全国水平社結成100年などの記念すべき年であります。

このようなメモリアル年の中、当財団にとって2022年度の重点課題は、

- 1.財団設立25周年を記念し、次の四半世紀を展望した、瀬戸内サーカスファクトリー公演をはじめとする記念事業の実施。
 - 2.あわ～ず徳島発足20周年記念事業の実施とこれからの10年に向けた「あわ～ず徳島アップデート基本構想」の策定と、完全自立化へ向けた“会員15,000人突破!感謝と交流の集い”の開催。
 - 3.吉野川市ちびっこプラザとファミリー・サポート・センターの運営開始とワンストップによる子育て支援拠点の全県下への拡大。
 - 4.加速する少子化の中、マリッサ5周年とアミコビル移転を機に、“結婚したい”を応援するマリッサとくしまの更なる拡充。
 - 5.ユニバーサルカフェ“つながり”をはじめとする「共生社会の徳島創造」へ向けた諸事業の具体化。
 - 6.県内の平和祈念植樹ヒロシマ被爆アオギリII世の写真集の出版・写真パネル展の開催と、NGOの一員として「世界核兵器禁止条約」の第1回締約国会議への参加。
- などです。

新型コロナウイルスは、依然として世界の脅威であり、人類最大の課題であります。このような時代だからこそ、揺るぎない国際協調・協力が求められています。私たちは改めて財団の理念である「人々の連帯を軸とした“共助・共生の福祉社会”の実現へ向け、しっかりと歩んでいきたいと決意しています。

新年度にあたりまして、皆様のご健勝、ご活躍を祈念すると共に、当財団への更なるご支援、ご協力をお願い申し上げ、ごあいさついたします。



徳島市長
内藤 佐和子

徳島勤労者福祉サービスセンターの会員の皆様方におかれましては、ますますご健勝にてご活躍のことと、心よりお慶び申し上げますとともに、日頃より市政各般にわたり、格別のご支援とご協力を賜り、厚くお礼申し上げます。

また、貴サービスセンターにおかれましては、県内中小企業の勤労者の福祉向上のため、ご尽力され、加入事業所数1,150ヶ所、会員数15,000人を超えるなど、ご加入の企業と従業員の皆様の福利厚生の実施には欠かすことのできない存在となっております。

ご承知のとおり、本市を取り巻く環境は、人口減少や少子高齢化に伴う生産年齢人口の減少などの喫緊の課題に加えて、新型コロナウイルス感染症の影響が長期化し、市民生活や社会経済活動に大きな影響が及んでおり、本市の経済を支える中小事業者にとっても厳しい状況が続いています。

このような中、貴サービスセンターにおかれましては、新型コロナウイルス感染症拡大防止のため、各種事業の中止を余儀なくされている中、「中小企業が元気になれば地域が元気になる」を合言葉に、中小企業単独では実施が難しい新型コロナワクチンの職域接種を関係機関との協力により実施されるなど、中小企業への福利厚生等に対して積極的な活動を展開されておりますことに、深く敬意を表する次第でございます。

徳島市といたしましても、新型コロナウイルス感染症の影響を受けている方々を支援するため、中小企業者への「令和3年度版企業とちから阿波せる支援金」や生活資金にお困りの方への「生活再建支援金」などの施策の実施により、市民や事業者の皆様の暮らしの下支えを図るとともに、引き続き、労働環境の向上や雇用の場の創出など労働者福祉の向上を図るための取組を進めてまいりますので、今後とも、皆様方の一層のご支援とご協力を賜りますようお願い申し上げます。

結びに、徳島勤労者福祉サービスセンターの今後ますますのご発展と、会員の皆様のより一層のご活躍、ご健勝を心からお祈り申し上げます。ご挨拶とさせていただきます。

とくしまのちよっとええもんつたえ隊

～地元のお宝大発見～

【地域振興特別企画】

大規模な集客を目的としたイベントが困難な今、私たちの地域の資産を見直すきっかけ作りにと、「とくしまのちよっとええもんつたえ隊～地元のお宝大発見～」を、「あわ～ず会報の新たな誌面連載企画」としてスタートしました!!
身近すぎて当たり前になっている特産品、地元の人のみぞ知るおすすめスポット、などなど、皆さまの地域で自慢できる情報をぜひ教えてください!

Vol.09



ゆっくりと、やさしく時を刻む島のくらし。

【出羽島】

牟岐

牟岐港から定期船で15分の沖合に浮かぶ周囲4キロ島「出羽島」。平成29年2月23日には「重要伝統的建造物群保存地区に選定」されました。観光遊歩道の先にある「大池」には1億4千万年前に繁栄した、国指定の天然記念物で貴重な藻類「シラタマモ」が国内で唯一自生しています。車が一台も走っていない島内では荷物の運搬に「ねこぐるま」(手押し車)が必需品!! 島特有のゆっくりとした時間の流れを味わってください。

出羽島ガイドウォーク

島内を牟岐町ボランティアガイドの会と一緒に散策しませんか?

1名～2名 1,500円、3名以上 600円/人
お問合せ先:牟岐町観光協会 ☎0884-72-0065



応募締切日 4月26日(火) 9:00 必着

※プレゼントの応募方法は、8ページ掲載の「プレゼントページ」をご参照ください。

【特産品】

実生ゆずを使った様々な商品

接ぎ木で育てたゆずではなく、種から育ち15年から18年かけて大きくなった木にやっと実ったゆずを実生ゆずと言います。実生ゆずは接ぎ木されて育った実より香り高く、味も濃いのが特徴です。そんな実生ゆずを使った商品を「JAかいふ牟岐女性部」の皆さんが加工し、販売しています。



●ポンジュレゆう
●母ちゃんマヨ
●実生ゆず果汁
●実生ゆず茶

販売者:JAかいふ牟岐女性部
お問合せ先:JAかいふ牟岐事務所 ☎0884-72-0331

特別プレゼント企画

- 1 実生ゆず茶セット …… 1名
(実生ゆず茶×2、実生ゆず果汁×1)
- 2 実生ゆずよくばりセット …… 1名
(実生ゆず果汁×1、母ちゃんマヨ×1、ポンジュレゆう×2)



海風と巡る、美波町の観光スポット。



蛇攻めの石

日和佐に言い伝えられる怖～い伝承に登場する「蛇攻めの石」。気になる内容はぜひ現地でお確かめください…。



北向き地蔵

何でも願い事を叶えてくれる北向き地蔵は全国でも珍しく、わざわざ県外からくるお客様もいるほど。地元の人が毎日掃除をしてくれて今もきれいに保たれています。



大浜のカメの電話ボックス

連続テレビ小説【ウエルカメ】の挨拶に来た際、主演の倉科カナさんがこの電話ボックスを気に入って写真を撮っていたんだとか。



法印さん (弘法寺境内の法印堂)

昔から言い伝えられている不思議な力を持つ法印さん。お堂には昔から伝わる話や絵が沢山飾られている。

美波

海鮮問屋、谷屋の船上の料理人としていたんだよ。

一口可食い 贈り物にもあるよ! 探してみよう

特別プレゼント企画

桜町通り沿いにある老舗のお店 豊田屋さんの銘菓詰め合わせ …… 5名

セット内容
●亀の玉子
●青のり羊かん
●千羽織



募集要項

- 1 対象団体 徳島県内の自治体及び、観光全般・地域に関する案内窓口を担当する団体。
- 2 掲載内容 あなたの担当する地域のあまり知られていない観光名所の案内、特産品の紹介、新企画の発表など、会員のお出かけや、購入のきっかけとなるもの。
- 3 発行部数 約 16,000 部
- 4 発行回数 隔月 (4・6・8・10・12・2月) 発行 (年6回)
- 5 掲載料金 無料 (記事にちなんだプレゼント Goods 等のご提供は大歓迎!)
- 6 その他 詳細については「あわ～ず徳島」事務局へお気軽にお問い合わせください。



公益財団法人 徳島県勤労者福祉ネットワーク

あわ～ず徳島 徳島勤労者福祉サービスセンター

〒770-0942 徳島県徳島市昭和町3丁目35-1

☎088-611-3322

Fax.088-611-3323

✉sc@toku-sc.com

🌐https://toku-sc.com



あわ〜ず会員とその同居のご家族 限定!

会員感謝特別ツアー

参加費無料!

5/14(土) 22(日)

日帰りプラン 入場券付き

京都タワーと京都

沖洲マリンターミナル・名店街西側【7:40】→松茂とくとくターミナル【8:00】→京都タワー【11:30】→自由散策→京都府民総合交流プラザ京都テルサ【18:00】→松茂とくとくターミナル【21:00】→名店街西側・沖洲マリンターミナル【21:20】 ■添乗員同行■食事なし

あわ〜ず会員とその同居のご家族 限定!

サポーター感謝と交流ツアー

参加費無料!

6/5(日)

日帰りプラン

北野工房のまちと神戸

沖洲マリンターミナル・名店街西側【7:40】→松茂とくとくターミナル【8:00】→北野工房のまち【10:30】→自由散策→北野工房のまち駐車場【18:00】→松茂とくとくターミナル【20:20】→名店街西側・沖洲マリンターミナル【20:40】 ※体験は各自負担となります。

あわ〜ずサポーターとその同居のご家族 限定!

あわ〜ずサポーターとは…

- あわ〜ずに関する事務取扱を担当されている方
- 積極的にあわ〜ずの広報に努めるなどのサポートをいただいている方

あわ〜ずサポーターとその同居のご家族 限定!

サポーター感謝と交流ツアー

参加費無料!

6/5(日)

日帰りプラン

北野工房のまちと神戸

沖洲マリンターミナル・名店街西側【7:40】→松茂とくとくターミナル【8:00】→北野工房のまち【10:30】→自由散策→北野工房のまち駐車場【18:00】→松茂とくとくターミナル【20:20】→名店街西側・沖洲マリンターミナル【20:40】 ※体験は各自負担となります。

おかげさまで

20年!

感謝感激雨あられ

日帰りバスツアー

あわ〜ず徳島から感謝の気持ちを込めて、特別なツアーをプレゼントいたします！この機会にぜひご利用ください！

▼ 下記のFAX申込用紙に必要事項記入の上、ご希望のプランに チェックを入れてお申し込みください。

バスツアーFAX申込用紙

あわ〜ず徳島宛 **FAX 088-611-3323**

会員感謝特別ツアー

5月14日(土) 京都日帰りプラン(京都タワー)

5月22日(日) 京都日帰りプラン(京都タワー)

5月15日(日) 大阪日帰りプラン(大阪城)

サポーター感謝と交流ツアー

6月5日(日) 神戸日帰りプラン(北野工房のまち)

4つのツアーのうち、いずれか1つのみ申込み可

各ツアーお申込み締切り **4/21(木)**

バスツアーお申込方法

FAX申込用紙記入

あわ〜ず徳島へFAX送信 088-611-3323

申込み多数の場合は、応募締め切り後あわ〜ず徳島で抽選となります。

当選された方に後日ご案内いたします。

事業所番号		事業所名			
会員番号		会員氏名		フリガナ	()
会員住所	自宅〒				
連絡先TEL	<input type="checkbox"/> TEL	<input type="checkbox"/> 携帯(必須)	<input type="checkbox"/> FAX	<input checked="" type="checkbox"/> ご希望の連絡先を記入してください。	
参加者名	フリガナ	会員番号	日帰りプランの集合場所	性別	会員別
()			沖洲マリンターミナル・徳島駅前・松茂	男・女	会員・家族
()			沖洲マリンターミナル・徳島駅前・松茂	男・女	会員・家族
()			沖洲マリンターミナル・徳島駅前・松茂	男・女	会員・家族
()			沖洲マリンターミナル・徳島駅前・松茂	男・女	会員・家族

★申込用紙はすべて漏れなくご記入ください。記入漏れのある場合は、受付できない場合がございますので予めご了承ください。
 ★コロナ感染拡大などの状況により、予告なく変更することがございます。予めご了承ください。

とくとく券

2022年度 春夏号



- ★会員及び同居の家族、同伴者が利用できます。
*ただし、バスツアーは会員及び同居の家族になります。
- ★とくとく券の他人への譲渡、会員間の譲渡はできません。
- ★1冊分が会員お一人の利用限度枚数となります。

1 冊子から切り離し、必要事項を記入します。

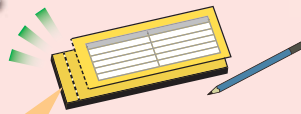

2 利用時に持参。会員確認のため、同時に会員証を提示します。



事業所番号、会員番号、会員氏名、利用年月日を記入し、利用施設にチェックを入れて下さい。未記入のとくとく券は利用できません。

下記割引:2022年4月1日現在

コンタクト
兼松眼科・福本コンタクト
藤田メガネコンタクト・川原コンタクト
コンタクトレンズ **通常料金5%割引+300円割引**

健康増進・スポーツ

- 徳島県総合健診センター 健診時のオプション割引(要予約)
前立腺腫瘍マーカー検査 **2,310円→1,000円割引**
骨密度検査 **2,640円→1,000円割引**
- ふれあい健康館 トレーニングジム **510円→210円**
- センチュリーホテル「セレ」
フィットネスクラブ **3,300円→1,600円**
- 徳島市田宮公園プール **無料**
- 徳島市B&G海洋センタープール **無料**
- まぜのおかB&G 高校生以上 **510円→360円**
海洋センタープール 小学生以上 **300円→150円**
- アサンスポーツクラブ
高校生以上 **通常料金から220円引**
- スエヒロボウル 2ゲームまで **1,100円→300円**
- ゴルフ練習場
アンカーズ 平日 3時間 **1,100円→700円**
土日祝 2時間 **1,300円→900円**

観光・レジャー

- シネマサンシャイン北島 映画鑑賞 **1,900円→1,400円**
- 徳島バスグループ(高速バス) **500円割引**
生見⇄大阪 石井⇄大阪 徳島⇄神戸 徳島⇄岡山
- NEW とくしまファミリーランド
のりもの回数券 **3,000円→2,600円**
- ドイツ館 入館料 **400円→240円**
- 賀川豊彦記念館 入館料 **200円→120円**
- 共通券(ドイツ館・賀川豊彦記念館) 入館料 **500円→300円**
- 渦の道 大人 **510円→260円**
中・高生 **410円→200円** 小学生 **260円→100円**
- 海中観光船ブルーマリン 小学生 **1,000円→800円**
中学生以上 **2,000円→1,600円**
- 竹ヶ島シーカヤック 一人用 **4,000円→3,200円**
二人用 **7,000円→5,600円**
- まぜのおか 施設維持費 高校生以上 **830円→630円**
小・中学生 **410円→210円**
- 淡路ファームパーク
イングランドの丘 高校生以上 **1,000円→500円**
4歳~中学生 **200円→無料**
- 淡路ワールドパーク
ONOKORO 中学生以上 **500円割引**
3歳~小学生 **400円割引**

温泉

- あいあい温泉(徳島市) 入浴 大人(中学生以上) **700円→500円**
- 鯛丸海月(鳴門市) 入浴 大人(中学生以上) **800円→300円**
入浴 小人 **500円→無料**
- 大和の郷(阿南市) 大人(中学生以上) **500円→250円**
中人(小学生) **300円→150円**
小人(小学生未満) **100円→50円**
- 阿波土柱の湯(阿波市) 大人(中学生以上) **500円→250円**
小人(3歳以上~小学生) **250円→無料**
- 月ヶ谷温泉(上勝町) 入浴 大人(中学生以上) **550円→200円**
小人(3歳以上~小学生) **330円→無料**
- もみじ川温泉(那賀町) 入浴 大人(中学生以上) **600円→300円**
小人(3歳以上~小学生) **300円→無料**
- ふれあいの宿(海陽町) 入浴 大人(中学生以上) **610円→300円**
遊遊NASA(海陽町) 小人(3歳以上~小学生) **300円→無料**
- HOTELRIVIERA(海陽町) 入浴 大人(中学生以上) **610円→300円**
ししくい(海陽町) 小人(3歳以上~小学生) **300円→無料**
- ブルーヴィラ(美馬市) 入浴 大人(中学生以上) **600円→300円**
あなぶぎ(美馬市) 小人(小学生) **300円→無料**
- 紅葉温泉(三好市) 入浴 大人(中学生以上) **520円→200円**
小人(小学生) **320円→無料**

レストラン

- JRホテルクレメント徳島 ランチ **400円割引**
1F ダイニングカフェクレメント/6F 藍彩 ディナー **600円割引**
- NEW スマイルホテル徳島
スマイルズキッチン 朝食バイキング **1,000円→700円**
- ホテル千秋閣 レストラン聚楽 サービスランチ(平日) **250円割引**
四季彩々(要予約) **1,000円割引**
- ホテル石松 ランチ **400円割引**

子育て
ファミリー・サポート・センター
ファミサポ利用料金 **1時間につき400円補助**

教習自動車
(徳島市) ●千松 ●徳島第一 学生 **15,000円割引**
●徳島中央 ●広沢 一般 **10,000円割引**
(鳴門市) ●鳴門(阿南市) ●阿南 自動二輪 **5,000円割引**
(吉野川市) ●鴨島

車検割引

- NEW 車検割引サービス 1台につき **2,000円割引**
(徳島市) ●イエローハット国府店 ●明野自動車販売 ●ポデーショップ
平松 ●ロイヤルオート(鳴門市) ●イエローハット鳴門店 ●北野商店
(小松島市) ●元木自動車(阿南市) ●イエローハット阿南店 ●新栄自動車
整備工場(吉野川市) ●ロータス中央 ●山川自動車(美馬市) ●イ
エローハット脇町店(勝浦町) ●坂口モーターズ ●豊栄自動車(海陽
町) ●芝原オートセンター ●南海オートガレージ(藍住町) ●イエロー
ハット藍住店

ファミリー・サポート・センターの利用助成について
とくとく券1枚で1時間につき400円の助成をします。

※複数枚ご利用の方は、まとめてお送り下さい。
※とくとく券有効期限後1ヶ月以内にご請求をお願いいたします。

3つをまとめてあわ〜ず徳島に送付

とくとく券1枚につき400円を事業所指定登録口座にお振込みいたします。

ファミサポ会員登録(無料)が必要です。

ファミサポ利用後、提供会員に利用料を全額お支払い下さい。

活動報告書 ※提供会員が作成

とくとく券

ファミサポとくとく券請求書 ※あわ〜ず徳島事務所または各ファミサポに備付

とくとく券特別企画

4・5月

とくとく券特別企画の使い方

とくとく券の「特別企画利用券」欄にチェックを入れ、必要事項を記入してご利用下さい。

特別企画利用券 【企画は、あわ〜ず徳島会員で有効です。必ずご確認ください】	<input checked="" type="checkbox"/> 特別企画
	<input type="checkbox"/> バスツアー

とくとく券は1人1枚、人数分必要です。
4人家族なら4枚だね。

とくとく券を使う時はあわ〜ず徳島会員証の提示を忘れないで!

会員証がないと割引や特典が受けられません。

アオアヲナルトリゾート

RESTAURANT
FOUR SEASONS
フランス料理 フォーシーズン

海を望むランチ
ビュッフェランチ

LUNCHTIME
11:30~13:00
13:30~15:00



3種よりお好みでチョイスできるメインディッシュ(イメージ)

4/2土~5/29日の土日祝開催

French Strawberry Parade

大好評で幕を閉じた大人気企画が今年も登場!
フレッシュ苺はもちろん、苺タルトや苺ミルフィーユやプリンやエクレア、マカロン...etc 赤が織り成す魅力的なスイーツ達が登場!パティシエたちが腕を奮ったイチゴスイーツを心ゆくまでお楽しみ下さい。

ランチビュッフェキャトルゼン 瀬戸内海が一望できるプレミアムランチ。オードブルやシェフ自慢のスープ、契約農家から届く阿波野菜サラダ、南仏を代表するフィアベースなどから選べるメインディッシュ約30種のスイーツなどお楽しみ下さい。

特典 スパークリングワイン又はノンアルコールスパークリングワインプレゼント

とくとく券利用で 600円OFF!
大人・小人同額お一人様(税・サービス料込)
4,800円 → 4,200円

要予約 前日18:00まで
予約時に「あわ〜ず徳島とくとく券利用」とお伝え下さい。
※とくとく券ご持参・会員証のご提示が無い場合は通常料金となります。 ※他のチケットや特典との併用不可。

アオアヲナルトリゾート 鳴門市鳴門町土佐泊浦字大毛16-45 URL aoawo-naruto.com
レストラン予約直通 TEL.088-687-2580 (受付10:00~18:00)

ホテル千秋閣 10F レストラン 聚楽 寿司オーダーバイキング

90分間 食べ放題 LUNCHTIME 11:30~14:30 ※L.O. 14:00

ランチタイム限定 デザート・ドリンクバー付きのお得な食べ放題プラン♪

5/3火 4水 5木のランチタイム3日間



とくとく券利用で 400円OFF!

大人 2,000円 → 1,600円
小・中学生 1,200円 → 800円
未就学児童 800円 → 400円

最初に寿司桶(寿司七貫付き)を全員に配膳します。その後はメニューの中からご自由にご注文OK!

デザート・ドリンクバー付き
アルコールは別途料金

お品書き ●うどん ●蕎麦 ●サラダ ●茶碗蒸し ●天婦羅盛り合わせ ●赤だし ●寿司桶(七貫) ●海老 ●鱒 ●ハマチ ●鯛 ●烏賊 ●サーモン ●炙りびんちよう鮓 ●鮓 ●巻き寿司

要予約 ホテル千秋閣 徳島市幸町3丁目55(徳島市役所隣) URL https://www.sensyukaku.jp/ レストラン直通 TEL.088-621-3630 駐車場2時間無料

いせや農場 いちご狩り

広い通路と2段式の栽培システムを採用しました。快適にいちご狩りを楽しんで頂く事をコンセプトにハウスを設計実現した、四国最大級のいちご園です。



とくとく券利用で 200円OFF!

大人(中学生以上) 2,000円 → 1,800円
小学生 1,550円 → 1,350円
3歳以上 1,200円 → 1,000円
1~2歳 500円 → 300円

※5月6日(金)以降は上記金額からの価格改定を予定しております。詳しくはホームページをご覧ください。
※0歳は無料となります。

利用期間 4/1(金)~5/31(火) いせや農場 鳴門市大麻町東馬話字式番越8-1 定休/不定期 開園時間/10:00~17:00 最終受付/16:00 ※果実がなくなり次第、閉園となりますのでご了承下さい。

ご予約について 事前予約が確実です。予約なしでも入園頂けますが、休日やシーズン最盛期では当日定員がいっぱいになりましたらお断りする場合があります。 URL http://iseya-farm.com [予約専用フリーダイヤル] TEL.0120-01-7415

フルーツガーデン たから農場 いちご狩り

「さちのか」「よつぼし」「かおり野」「紅ほっぺ」等、数種類のいちごを高設栽培によりお子様でも立ったままでいちご狩りが楽しめます!

とくとく券利用で 400円OFF!
大人(中学生以上) 4月1日~5月5日 2,200円 → 1,800円 5月6日~5月31日 1,650円 → 1,250円
小学生 1,650円 → 1,250円 1,300円 → 900円
3歳以上 1,300円 → 900円 1,100円 → 700円

利用期間 4/1(金)~5/31(火) フルーツガーデン たから農場 TEL.090-7145-3915 小松島市田野町明石南376-8 定休日/不定休 開園時間/10:00~16:00 最終受付/15:00

当施設では、安全にいちご狩りを楽しんでいただくために、コロナ感染防止対策に取り組んでいます。 5日前までに要予約

TODA ベリーファーム いちご狩り

使われなくなった学校を、新しい観光農園に。山々の緑と美しい海の自然に包まれた、旧北灘西小学校。地域の方に愛されたこの場所が、新しく生まれ変わりました。



とくとく券利用で 200円OFF!

大人(中学生以上) 2,200円 → 2,000円
小学生 1,650円 → 1,450円
3歳以上 1,320円 → 1,120円
1~2歳 550円 → 350円

※0歳は無料となります。

利用期間 4/1(金)~5/8(日) TODAベリーファーム 鳴門市北灘町折野字屋敷64-3(旧北灘西小学校) 定休/月曜日 予約優先 TEL.088-679-6113 (受付時間10:00~16:00)

春のウォーキング・イベント

NPO 法人徳島県ウォーキング協会では、ウォーキングの普及を目的として、県下各地でウォーキング大会を開催しています。

とくとく券利用で 300円OFF! 当日参加OK
【一般】600円 → 300円

5/8日 6kmコースと12kmコースが選べます。 第323回徳島ワンダーウォークとくしま街道④ 徳島市(大神子海岸と勝浦川河口を巡る) 集合 午前9時30分 徳島市津田公園

NPO法人 徳島県ウォーキング協会 TEL.088-656-3636 ※行事詳細はこちらのホームページへ URL http://tokuwalking.main.jp/



ひょうご憩の宿 新たんば荘 ほたるいか三昧& 丹波篠山牛溶岩焼き

1泊
2食付



海の妖精『ほたるいか』。柔らかくて独特な風味に旨味が増し、ジューシーでその上ヘルシー。新たんば荘で季節の旬をお召し上がりください。

とくとく券利用で

利用
期間
4/1(金)~
5/31(火)

■平日
12,000円 → **10,900円** 1,100円 OFF!
■土・祝前日
13,100円 → **11,900円** 1,200円 OFF!



ひょうご憩の宿 新たんば荘
TEL.079-552-3111
兵庫県丹波篠山市郡家451-4
http://www.tanbaso.jp

要予約

2名以上で利用可。
予約時に「あわ〜ず徳島とくとく券利用」とお伝え下さい。



くーほん丸 参加店
あわ〜ず会員割引(会員証提示)で利用できるサービスをご用意しております。詳細は各施設にお問合せ下さい。

■津名ハイツ ☎0799-62-1561
■赤穂ハイツ ☎0791-48-8935
■六甲保養荘 ☎0798-73-1351
■いこいの村はりま ☎0790-44-1750



アウェイゲームを応援しに行こう!!

1名様からご参加歓迎!!

徳島ヴォルティス応援ツアー

とくとく券利用で

旅行代金から
会員 **2,000円OFF!**
会員家族 **1,000円OFF!**

要予約

お問合せ・お申込みは
フレンドリーツアー専用ダイヤル
☎088-625-0220

★「あわ〜ず徳島会員または家族」とお伝え下さい。
★窓口にて「会員証提示+とくとく券使用」のこと。



2022年催行の
すべてのアウェイ応援ツアーが対象です。

特典

全ての徳島ヴォルティス応援ツアーで
好きな選手のサイン入りグッズが
当たる抽選を実施しています。

注意事項

- ★新型コロナウイルスの感染拡大やアウェイ席の設置状況によりツアーを募集しないこともございます。また、募集中でもツアーを中止とすることがありますので予めご了承ください。
- ★ツアー募集はエアトラベル徳島ホームページにて順次お知らせいたします。



観光庁長官登録旅行業第1982号 日本旅行業協会正会員 総合旅行業務取扱管理者：平石 順
旅行企画・実施 **株式会社 エアトラベル徳島**

本社 徳島市幸町1丁目47-3
スタッフクリエイティブビル2階
URL <https://www.air-travel.jp/>



あわ〜ず徳島のサービスが スマホでわかる!



会員の皆さんが、あわ〜ず徳島のコース毎にどんなサービスが受けられるのかを確認できる、スマホに最適化した「あわ〜ず徳島ポケットガイド(あわポケ)」です!

「あわポケのページ」をホーム画面に追加していただくと、必要なときに手軽にサービス内容の確認ができ、あなたの「あわ〜ずライフ」がさらに充実します!

とくとく券の最新情報も掲載しているよ!



現在連載中の「とくしまのちよっとえもんつたえ隊〜地元のお宝大発見〜」が大変好評ですが、この度、「ポケット小隊」がスタートしました!

皆さんの身近にあることが当たり前になっている特産品、地元の人のみぞ知るおすすめスポット、などなど、地域のおすすめ情報を共有して、みんなでとくしまを元気にしよう!

あなたのまわりの
みんなのええもん
教えてな

投稿はこちらから!



あわ〜ず徳島
ポケットガイド



ログインは
こちらから!

🎁 プレゼント

応募方法 あわ〜ず徳島まで **郵送** **FAX** **持参** ★Eメールでの申込不可。

P12申込用紙も応募にご利用いただけます。《右記の④は「ひとこと欄」にお書きください。》

締切日 4月26日(火) 9:00必着

※1つのプレゼントに対して、応募は1回までをお願いします。



下記をご記入の上ご応募下さい。【★=必須事項】

- ★①希望するプレゼント名
- ★②事業所名、事業所番号
- ★③会員番号、会員氏名
- ④あわ〜ず徳島でよく利用するサービス、ご要望など自由にご意見を記入ください。

四国の右下観光局

今話題の乗り物『DMV』のグッズから、オフィスでも大活躍のステンレスマグボトルのセットをプレゼント! ※マグボトルの色はお選びいただけません。



DMVステンレスマグボトル(1個) … 2名様
※クリアファイル・ボールペン付き

DATA 徳島県美波町奥河内字井才天17番地1 (徳島県南部総合県民局美波庁舎1階)
☎ 0884-70-5880 □ <https://shikokunomigishita.jp/>

鯛丸海月

ご利用期間
2022.5月31日まで

お魚大好きな人には垂涎のメニューが揃う鯛丸海月。鳴門産の新鮮な天然鯛を味わって幸せになって♡

**鯛丸丼 ペアランチ券
1組2名様**

DATA 鳴門市鳴門町土佐泊浦福池15-33
☎ 088-687-1001
□ <http://taimaru-kaigetsu.com/>
🕒 [ランチタイム] 11:00~14:00



EARTH/A 徳島北島店

2021年9月にOPENしたばかりの美容室です。キレイな店内で皆様をお待ちしております!!

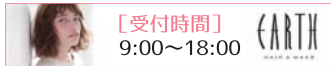

**炭酸シャンプー&大人気スキャルブラシでの
極上ヘッドスパ (3,300円相当) …… 10名様**

DATA 板野郡北島町鯛浜大西67-1 コンチネンタル鯛浜A棟 ☎ 088-697-3011
🕒 年中無休(予約優先) □ <https://map.hairmake-earth.com/salon/301>

株式会社 三紅

グループ会社三紅ヘルスケアがネットを中心に販売している7Dシリーズ。世界中で愛されている7Dブランドをぜひ味わって!

**7Dチョコレート
ドライマンゴー (80g)
5名様**

DATA 徳島市津田海岸町8-24 ☎ 088-663-1314 🕒 8:30~17:00
🕒 土・日曜日 □ fruveseel (フルベジール 楽天市場店)



あわ〜ず徳島事務局

※日時指定の招待券となりますので、必ず希望日をお書きください。

ホームゲーム
開催日

ポカリスエットスタジアムへ応援に行こう!

- 4/27(水) モンテディオ山形
- 5/21(土) 栃木SC
- 5/4(水・祝) ジェフユナイテッド千葉
- 6/15(水) アルビレックス新潟



**徳島ヴォルティス 4~6月開催
ホームゲーム招待券 …… 各ゲーム1組2名様**



くーぽん丸。に アプリが登場



「持っている人だけ得をする」クーポン冊子『くーぽん丸。』が、ついにアプリになって登場! アプリでは、近くのお店が検索できるGPS機能もあり、お店でクーポン画面を見せてタッチしてもらうと利用可能です。



今だけ、クーポン無料!

徳島市内エリアの登録店でクーポン利用ができます。

※徳島市外エリアでもクーポンが利用できる準備が整い次第、無料期間は終了となります。有料化になると利用時に「年会費770円(税込)のお支払いが必要です」と表示されますので、お支払い手続きが必要となります。(有効期限1年間) ※クーポン以外はいつでも利用できます。



あわず徳島

新入職員

のための

ビジネスマナー研修2022

対象 あわず会員事業所の新入職員または若手職員 **参加無料**

講師

平木 彰子 氏

アナウンスグループ Kind 代表

- 社会人としての基本的なマナー
- お客様 取引先 職場の人間関係をスムーズにする話し方
- 説明・報告・伝達はわかりやすく!
- 電話対応と来客対応の基本
- コミュニケーション力をUPさせよう!

詳しくは今号の
折り込みチラシで!

1

4/26 火

13:00 申込締切
15:00 4/19 四

会場 アスティとくしま 1F 第3会議室
徳島市山城町東浜傍1-1 088-624-5111
駐車料金 200円/1日

2

4/27 水

13:00 申込締切
15:00 4/20 四

会場 鴨島公民館 視聴覚室
吉野川市鴨島町鴨島甲1 0883-24-5111

結婚支援・とくしまマリッジサポートセンター

マッチング (1対1のお見合い) 出張登録・観覧会

プロフィール情報を検索し、気になる相手への1対1のお引合せ (お見合い) を申し込むことができます。お近くの独身者の皆さま、ご登録にお越し下さい。

● in 阿南市、美馬市、阿波市

① 4/3	🕒 11:00~16:00	阿南	ひまわり会館
② 4/17	🕒 11:00~16:00	美馬	美馬市地域交流センター ミライズ
③ 5/8	🕒 11:00~16:00	阿南	ひまわり会館
④ 5/15	🕒 11:00~16:00	阿波	阿波市交流防災拠点施設 アエルワ

★開催会場・時間はマリッジとくしま web サイトをご確認の上、来所予約をしてお越し下さい。

お問合せ・お申込みは

📞 088-656-1002

📧 msc@marissa-tokushima.com

FAX 088-656-1008

OPEN

月・火・金 12:00~20:00

土・日・祝 10:00~18:00

※水・木曜休 (祝日の場合は開所)

マリッジとくしま 徳島市寺島本町西1-5 アミコ東館7階

2019年 あい♡あいファミサポ フェスティバルにて特賞を引き当てたご家族からご報告が届きました!

2019年10月22日に四国大学で開催した「あい♡あいファミサポフェスティバル 2019」のお楽しみ抽選会で大賞の「東京ディズニーランド家族旅行」を引き当てたご家族から報告が届きました。

当選直後からのコロナ禍となり、ずっと延期を余儀なくされていました。コロナが随分と落ち着いていた時期を見計らって、ギリギリまで悩み、感染対策を万全に取りながら短期間の家族旅行を楽しまれたようです。

「パーク内や飛行機を含め人も少なく感染対策も徹底されていて、ドキドキしながらではあったものの家族で良い思い出が作れました。」との報告をいただきました。

2年間の我慢の末に、ご家族で楽しんでいただけたようで、私共も大変嬉しく思います。

25

NW ANNIVERSARY

公益財団法人徳島県勤労者福祉ネットワーク25周年記念事業

瀬戸内サーカスファクトリーの「お山のサーカス」

IN あすたむランド

2022年 4/29 金 祝 4/30 土

あさん山脈の豊かな自然を背景に、
体験、パレード、パフォーマンスでサーカス三昧!
子どもサーカス体験も!

場所 **あすたむランド 芝生広場**
(雨天: ジャンボパラソル)

時間

- 10:30~11:00 子どもサーカス体験
- 11:00~11:15 ミニパレード
- 13:00~14:00 「お山のサーカス」公演
- 14:45~15:00 ミニパレード
- 15:00~15:30 子どもサーカス体験

あわず徳島ブースでは、
両日先着 100 家族に
空くじなしの
抽選会もあるよ!

徳島初上演!

観覧無料

ユニバーサル・カフェ「つながり」

第6回となる「つながり」を1月16日(日)に開催しました。外国出身の人たちを中心に多国籍の方が集い、那賀町の「道の駅わじき」から阿南市の第22番札所平等寺までの遍路ウォークを楽しみました。

NPO 法人徳島共生塾一歩会主催の「外国出身の人たちの遍路ウォーク」にみんなで参加し、徳島大学のモートン先生などのガイドで、美しい竹林の中や田園風景を満喫。

四国遍路は世界遺産化を目指しているそうで、お接待をいただいたり、お寺でお話を聞いたり、私たちも応援したいと思いました。

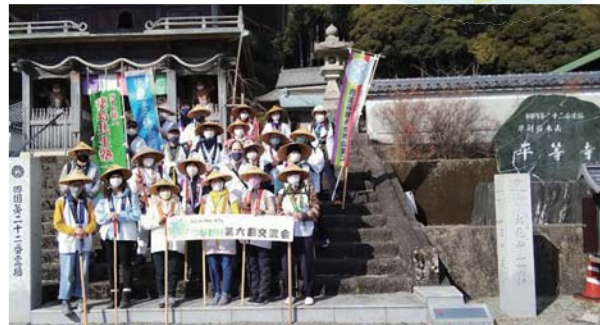

連絡先
(公財)徳島県勤労者福祉ネットワーク

電話 088-655-2940 (谷口・佐)

大杉隼平

写真展

四国一小さな町の人々の生活は今大切なことを問いかけてくれる。

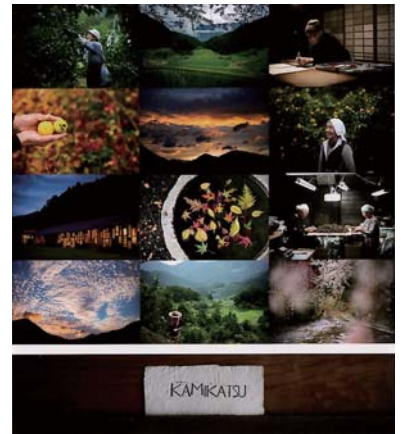

会場 2022年5月28日(土)~6月5日(日)
上勝町 ゼロ・ウェストセンター

広告

新生活応援企画

新生活はWEB加入で安心スタート!
こくみん共済 coop が応援します♪



詳しくは
こちら!!

期間中にはじめて組合員となり、
こくみん共済・住まいる共済・マイカー共済いずれかに
WEBで加入申し込みした方に、フォトブックが作れる
電子チケットをもらえなくプレゼント!
実施期間: 2022年2月1日(火) ~ 2022年4月30日(土)



こくみん共済 coop は営利を目的としない保障の生協として共済事業を営み、相互扶助の精神にもとづき、組合員のみなさまの安心とゆとりある暮らしに貢献することを目的としています。この趣旨に賛同いただき、出資金を払い込んで居住地または勤務地の共済生協の組合員になることで各種共済制度をご利用いただけます。

本企画に関するお問い合わせ
WEBサポートデスク

☎0120-593-099

(受付時間) 平日 9:00~17:00
※土曜・日曜・祝日・年末年始はお休み
※おかけ間違いのないようご注意ください。

徳島推進本部 (徳島県共済生活協同組合)
〒770-0942 徳島市昭和町3丁目35-1労働福祉会館1F
<https://www.zenrosai.coop/contact/zenkoku/tokushima.html>
店舗営業時間 / 平日・第2・第4土曜日 10:00~16:00
電話受付時間 / 平日9:00~17:00

第2・4土曜日営業実施中!

第2・4土曜日は前日までの事前予約制です。「新規加入」「新規加入のご相談」のみ受付。定員6組。



ほなけん安心! 子育てにやさしいの暮らしを応援
22に! こくみん共済 coop こくみん共済 (全労済)

子どもの成長応援プロジェクト
子どもたちの成長のために、なわとび・長なわを贈る取り組みも実施中!

こくみん共済
3621Z004
媒体番号
362160

広告

あなたのライフプランの実現を!

ろうきん徳島地区勤労者互助会

はたらく人たちを応援します!!

ろうきん徳島地区勤労者互助会は、相互扶助の精神に則り、会員のために福利共済活動を通じて、社会的、経済的、文化的な地位の向上と勤労者福祉活動の健全な発展に資することを目的とし、お勤め先に労働組合がない皆様、「ろうきん」に加入していない皆様に、簡単・便利に「ろうきん」を利用いただけるよう設立された団体です。



ろうきん徳島地区勤労者互助会への入会手続きは、「ろうきん」の融資お申込時に申請を行い、融資審査承認後に会費1,000円を納めていただきます(会費の返還はありません)。

はたらく皆様からご家族まで、ライフプランのさまざまなシーンで皆様の暮らしを応援します。教育・車などの生活資金、新築・増改築・リフォームなどの住宅資金の融資をご利用できます。

くわしくは、お近くの「ろうきん」へお問合せ、またはホームページ「四国ろうきん」にアクセスしてください。



「ろうきん」とは、はたらく人たちのための金融機関。はたらく仲間がつくった非営利の勤労者福祉金融機関で、誰でも利用できます。

《徳島地区内の四国ろうきん各店連絡先》

◆徳島支店 / TEL 088-623-1112
◆徳島北支店 / TEL 088-698-1111
◆阿南支店 / TEL 0884-22-2132

◆鴨島支店 / TEL 0883-24-3113
◆池田支店 / TEL 0883-72-0399

◆徳島北ローンセンター / TEL 088-698-1112
◆徳島ローンセンター / TEL 088-634-1000



子育て広場

各地域のファミリー・サポート・センターと併設しています。センター内での預かりもできますので気軽にお問合せ下さい。

新たに2022年4月より当財団が吉野川市子育て支援センターちびっこプラザ、吉野川市ファミリー・サポート・センターも運営いたします。

利用料無料で遊びにきてね!

美馬市子育て支援センター みらい

休館日
毎週火曜日
年末年始(12/29~1/3)
開館時間
10:00~19:00
利用対象



原則、未就学のお子様と保護者、祖父母の方
学生ボランティアや妊娠中の方

HPはこちら!

access

美馬市地域交流センター ミライズ2階
美馬市脇町大字猪尻字西分116番地1
TEL.0883-53-1108



海陽町地域子育て支援センター あのね

開所日
月~金曜日
開所時間
10:00~16:00
(イベント開催時は変更あり)
利用対象
0~3歳までのお子様と保護者
妊娠中の方



LINE公式
アカウントは
こちら!

access

海陽町役場 海部庁舎3階
海部郡海陽町奥浦字新町44
TEL.0884-74-3112



阿波子育て支援センター あおぞら

開所日
月~土曜日
開所時間
9:00~16:00
利用対象



阿波子育て支援センター
あおぞら

阿波市在住の
未就学のお子様と保護者

※保育園に通われているお子さんもご利用できます。
※ランチルームはコロナ感染予防のため開放しておりません。

インスタ公式
アカウントは
こちら!

access

阿波市阿波地域交流センター「あわむすび」内
阿波市阿波町東原173番地1
TEL.0883-30-3536
http://awa-aozora.com



各ファミリー・サポート・センターからのお知らせ

※新型コロナウイルス感染拡大のため、イベント等の開催については各ファミサポまでお問い合わせください。

イベントはファミサポ
会員限定なの?
▶イベントにより異なります。主催する
ファミサポまでお問合せ下さい。

徳島

徳島ファミリー・サポート・センター
徳島市昭和町3丁目35-1 わーくびあ徳島4F
TEL.088-611-1551

それぞれの行事については変更になる場合がありますので、センターまでご確認ください。
開催にあたっては感染症対策にご協力をお願いします。

にじのポケット

各月初めに
受付開始

季節の行事やおはなし、工作など親子で
楽しくあそびましょう。
毎月開催しています。



●4/28(木)・5/26(木) 10:00~
場所:おしゃべりサロン 定員:親子先着5組

要予約
参加無料

【地域交流会】そらまめ どなたでも参加いただけます。

和菓子作り体験

日時:5/11(水) 10:00~11:30 参加費:700円
場所:石井町藍畑分館 講師:多田 真一郎氏(蔵本日乃出)



阿南

阿南ファミリー・サポート・センター
阿南市富岡町今福寺40-17 阿南市社会福祉会館2F
TEL.0884-24-5550

つくるんday「LINEをカスタマイズしよう!」

通信費は
参加者負担と
なります

便利で安全な使い方のスキルを身につけましょう。

要申込



日時:4/20(水) 10:00~11:30
場所:阿南ひまわり会館2F
対象:阿南市在住の方 定員:先着10名
持ち物:LINEアプリをインストールしたスマホ

参加無料

ウエルカム 阿南 交流会

保健師さんによる計測やベビマワンポイントレッスンなど。
お友達作りにも是非どうぞ。

参加無料

日時:5/25(水) 10:00~11:30 対象:阿南市在住の方
場所:阿南ひまわり会館1F すこやかルーム

美馬

美馬ファミリー・サポート・センター
美馬市脇町大字猪尻字西分116番地1
TEL.0883-53-1108

子育てサポーターを募集しています!!

【美馬市・つるぎ町在住・在勤の方】

お子さんの預かりや保育施設の送迎など、育児の手助けをお願いします。
美馬市子育て支援センターみらいを託児場所としても使用いただいています。
ご興味ある方はぜひ、お待ちしております。

サポートに必要な知識、技術を得るための
講習会(受講無料)を受講していただけます。



鳴門

鳴門ファミリー・サポート・センター
鳴門市撫養町南浜字東浜24-2 鳴門市健康福祉交流センター1F
TEL.088-683-0788

ぶっくBOOKたいむ

絵本の読み語りや、
触れ合い遊びを一緒に楽しみましょう!



日時:4/12(火) 5/10(火) (毎月第2火曜日) 10:00~11:00
場所:鳴門ふれあい健康館3F 小会議室

参加
無料



パパ・ママのための防災講座

日時:5/16(月) 10:00~11:00

場所:鳴門ふれあい健康館3F 中会議室

講師:防災士 高田 博子氏 対象:鳴門市在住の方

要申込

かいよう

かいようファミリー・サポート・センター
海部郡海陽町奥浦字新町44 海陽町役場 海部庁舎3F
TEL.0884-74-3112

研修会☆草木染め体験

自然の物を使った優しい風合いのハンカチや靴下を作りましょう!

日時:5/25(水) 10:00~12:00 場所:海南文化村 工芸館
参加費:500円+材料費(500円程度) 定員:15名
講師:庄司 愛鐘氏(Hi-COLOR handworks)

要申込

阿波市

阿波市ファミリー・サポート・センター
阿波市阿波町東原173番地1 阿波市阿波地域交流センター
あわむすび内 TEL&FAX 0883-30-3526

ファミサポ会員を募集しています



保育施設への送迎や、お子さんの預かりなど様々な
子育て支援をしています。登録無料です。お気軽に
登録にお越しください。いろいろな楽しいイベントも
開催しています。

板野東部

板野東部ファミリー・サポート・センター
板野郡藍住町奥野字矢上32-1 藍住町勤労女性センター内
TEL.088-693-3033

ふぁみさぼよっといDay!!

in 松茂 *スマホクッションを作ろう!*

スマホを置ける、かわいい三角クッションを作りませんか。
簡単に作れて、ちょっとしたプレゼントにも最適です。



日時:5/25(水) 10:00~12:00 定員:15名
参加費:100円 場所:松茂町総合会館2F 会議室1

要申込

持ち物:裁縫道具(針、糸切はさみ) ※布と綿と縫い糸はこちらでご用意します

申し込み
多数の場合は
抽選になります

あわ〜ず徳島・会員事業所

紹介コーナー

- ①所在地・TEL
- ②入会年月
- ③概要PR



株式会社 エスディーセンター

①徳島市徳島町城内6番地19
TEL.088-652-0231
②2015年4月
③弊社は36年の実績がある徳島県認可第一号の人材派遣会社です。3/1(火)にイオンモール徳島2Fにて、新店舗『Oshigoto』をオープン致しました。新規ご登録の方には粗品をご用意しております。希望に合ったお仕事を専門スタッフがご紹介致します。この機会にぜひお気軽にお立ち寄り下さい。

[HP] <https://sd-center.com/>



株式会社 布川製作所

①徳島市東沖洲2-5 (マリンピア沖洲)
TEL.088-664-6300
②2016年4月
③当社は全国のマンションデベロッパー、ゼネコン、ハウスメーカーを中心に木製枠付建具や造作材などを提供している企業です。多種多様なお客様のニーズに、技術力・設計力・対応力に加えて、メーカーとしての気遣いを込めた生活される方にやさしく機能的なドアづくりに取り組んでいます。

[HP] <http://www.fukawass.co.jp/>



エクセレント南部こども園

①徳島市大谷町大開16-1
TEL.088-669-5106
②2016年8月
③平成28年4月に開園し、今年で7年目を迎えます。とくしま動物園と文化の森総合公園の中間部に位置し、四季折々の自然がいっぱい!! 教育・保育基本理念である『Jの育み』・自由に・自分らしく・自適に・自立するをモットーに子どもたちの将来の幸せを願って、職員一同、今日も笑顔でファイト!!

あわ〜ず徳島
事務局便り



スタンダード会員 メディカル会員 2022年度 各種補助金申請について

- 人間ドッグ (健康診断含む) …… 3,000円
協力施設 (徳島検診クリニック・沖の洲病院・松村病院・碩心館病院・宮本病院・さくら診療所) で受診される場合は、精算時に補助額 (上限4,000円) が差し引かれます。補助金申請の必要はありません。予約時に会員であることを必ず伝えてください。
- インフルエンザ予防接種 …… 1,000円
- スキルアップ・スポーツ教室利用 …… 2,000円
- 宿泊 …… 3,000円
- マラソン大会参加 …… 3,000円
※県内のフルマラソン・ハーフマラソンに限る。



2021年度分 (2021年4月1日~2022年3月31日まで) の請求は、2022年5月31日締め切りです。申請がお済でない場合は、お早めに申請ください。

各申込用紙

あわ〜ず徳島 (徳島勤労者福祉サービスセンター) 宛

FAX 088-611-3323

該当する内容の

欄に✓を記入

(適宜コピーしてお使いください。)

あわ〜ず徳島会員証再発行

再発行価格
200円

※あわ〜ず会員証の交換・返金は出来ません。
※代金の振込手数料は本人負担です。

レオマワールド優待割引券

枚数	枚
フレンドクラブ会員証	要・不要

※③レオマ優待券は郵送申込 (返信用切手必要) で受付。

プレゼント応募 (P3、8)

プレゼント名	
--------	--

申込日	20 年 月 日	
事業所名		事業所No.
会員氏名		会員No.
送付先	職場・自宅・来所 (いずれかに○) 〒 □□□□-□□□□ (来所の方もご記入ください)	
連絡先電話	職場・自宅・携帯 - -	
ひとこと欄 (任意)		

あわ〜ず徳島
徳島勤労者福祉サービスセンター
行

〒770-0942
徳島市昭和町3丁目35-1 かわ〜びあ4F
(公財) 徳島県勤労者福祉ネットワーク内

▲郵送の場合にこの宛名用紙を切り取って貼付けて下さい。