



# あわ~ず徳島

No. 110

2022

8・9月号



2022.7.11 現在 1,151 事業所 会員数 15,226名

## とくとく券でおトクに割引!

### 夏本番!今年もドンと楽しみましょ♪



Happy Summer



＼お待たせしました!/  
あわ~ず徳島会員・会員家族  
日帰りバスツアー



リニューアルして再登場♪ 詳細は▶ P.9

## CONTENTS

評議委員会について	.....	2
県内全域での事業展開	.....	3
ちょっとええもんつたえ隊	.....	4
事業報告/事業案内	.....	3・7・10
とくとく券・特別企画	.....	5・6

プレゼント	.....	7
チケットあっせん/観光情報	.....	8
バスツアー	.....	9
子育て応援事業	.....	11
会員事業所紹介・事務局便り	.....	12

## 第10回 評議員会開催

6月14日、ろうきんホール（徳島県立中央テクノスクール）において勤労者福祉ネットワーク第10回評議員会を、評議員8名、役員14名出席のもと開催いたしました。

また、今年度は、財団設立25周年の節目として、財団の基本理念にも深く関わりのある賀川豊彦の精神を継承する団体、認定NPO 法人賀川豊彦記念・鳴門友愛会 藤田 進 副理事長を来賓として迎え、ご挨拶をいただきました。

### 友愛・互助・平和 賀川豊彦の精神に学ぶ

久積育郎理事長は、冒頭挨拶の中で、2021年度を振り返り、①中小企業支援分野では、あわ～ず徳島で新型コロナワクチンの職域接種を実施し内外から高い評価をいただいたこと、②子育て支援分野では、ときわプラザこども室の運営開始、ファミサポ併設型子育て支援センターの拡大、新たな事業として保育士キャリアアップ研修の受託、赤ちゃん授業を実施したこと、③結婚支援分野では、マリッサとくしまについて、開設5周年とセンターのアミコビルへの移転などを機に、これまでマイナーだった婚活のイメージから、明るく誰でもが気軽に利用できる婚活へと転換をはかったこと、④念願の「くーぼん丸。」のアプリ化が実現したこと、⑤25周年事業では、三好長慶生誕500年の大東市でのイベントは中止を余儀なくされたが、それ以外のイベントは順調に実施されていること、⑥久積財団理事長が、20周年を迎えた賀川豊彦記念・鳴門友愛会の理事長に就任したことなど、特徴的な出来事を報告しました。

また、ロシアによるウクライナ侵攻など、不安定な世界・社会情勢に触れ、このような時代だからこそ、私たちは改めて徳島が育んだ世界の偉人「賀川豊彦」の「友愛・互助・平和」の精神に学び、財団の理念である「人々の連帯を軸とした共助・共生の福祉社会」の実現へ向け、しっかりと歩んでいきたいと決意を新たにしました。

### 新たに評議員5名、理事2名を選任

今年度は改選年度ではありませんが、所属団体での役員退任・定年退職等に伴う退任があり、新たに評議員5名、理事2名の補欠選任を行いました。

#### 《新評議員》

徳島県町村会	畠山 卓三	事務局長
徳島県中小企業団体中央会	岡崎 博	組織支援課 課長心得
徳島県商工会議所連合会	西 和彦	会員サービス部 部長
徳島県経営者協会	脇田 亮	専務理事
こくみん共済coop 徳島推進本部	乾 浩二	事務局長

#### 《新理事》

徳島県町村会	木下 慎次	常務理事
徳島県市長会	児島 正実	事務局長

### 職員永年勤続表彰

財団25周年の節目にあたる第10回評議員会の場合、勤続10年の職員の表彰を行いました。対象の5名のうち、出席者4名に賞状と記念品、花束が久積理事長より贈られました。



久積育郎理事長冒頭挨拶



認定NPO法人賀川豊彦記念・鳴門友愛会 藤田 進 副理事長



新評議員・理事による自己紹介



職員永年勤続表彰

第10回評議員会議事は下記の通りです。それぞれを提案し、満場一致で決裁承認されました。

- 第1号議案 2021年度貸借対照表、損益計算書、貸借対照表及び損益計算書付属明細、財産目録承認の件  
(2021年度事業報告並びに事業報告の付属明細含む)
- 第2号議案 評議員補欠選任の件
- 第3号議案 理事補欠選任の件

2021年度決算書類

- 貸借対照表
- 財産目録
- 正味財産増減計算書
- 正味財産増減計算内訳書

については、webにて公開しています。





## 県内市町村長ごあいさつ



2021年度、あわ～ず徳島は県内すべての市町村からの財政支援が実現しました。今後も引き続き、県内市町村との連携をより一層深め、事業所1,500カ所、会員20,000人を目指します。県内市町村長より、あわ～ず徳島事業への応援のごあいさつをいただきました。



阿波市



藤井 正助 市長

徳島勤労者福祉サービスセンターの会員の皆様方におかれましては、ますますご健勝でご活躍のことと、心よりお慶び申し上げますとともに、日頃より市政各般にわたり、格別のご支援とご協力を賜っておりますことに、併せて厚くお礼申し上げます。

さて、徳島勤労者福祉サービスセンターにおかれましては、「中小企業が元気になれば地域が元気になる」を合言葉に、様々な勤労者福祉事業に精力的に取り組まれており、加入された事業所数は1,150を超え、会員数は15,000人にも上るなど、県内中小企業の福利厚生充実と労働者福祉の向上に欠かせない存在となっておりますことに、心から敬意と感謝を表する次第でございます。

近年、少子高齢化や急激な社会情勢の変化、「新型コロナウイルス感染症拡大」に加え、「ロシアによる、ウクライナへの軍事侵攻」による原油や食料品等の価格高騰、原材料の不足等により、我が国を取り巻く環境は厳しさを増しております。こうした中、勤労者全体の福祉の向上や地域の活性化など、県内地域を元気にしていくため、広く事業を展開しておられます、徳島勤労者福祉サービスセンターの担う役割は、今後ますます重要性を増すと考えております。

皆様方におかれましては、今後とも更なる事業の充実・強化に注力され、県内中小企業で働く皆様方を支える団体として、引き続きご尽力を賜りますようお願い申し上げます。

結びに、徳島勤労者福祉サービスセンターの更なるご発展と、会員の皆様方の今後益々のご健勝とご活躍を心よりお祈り申し上げまして、ご挨拶とさせていただきます。



松茂町



吉田 直人 町長

徳島勤労者福祉サービスセンター会員の皆様におかれましては、ますますご健勝のことと、お慶び申し上げますとともに、日頃より町政各般にわたり、格別のご支援とご協力を賜り、厚くお礼申し上げます。

また、貴サービスセンターにおかれましては、県内企業の福利厚生と労働者福祉の向上のため、各種事業に取り組んでこられ、県内企業にとって欠かせない存在となっておりますことに、心から敬意を表する次第でございます。

新型コロナウイルス感染症拡大の影響により、労働・雇用環境への影響は甚大なものとなっておりますが、このような状況を乗り越え、労働者福祉の充実と地域経済の活性化のため、徳島勤労者福祉サービスセンターのますますのご活躍をご期待申し上げます。

結びに、公益財団法人徳島県勤労者福祉ネットワーク及び徳島勤労者福祉サービスセンターのご発展と、会員皆様のご活躍、ご健勝を心からお祈り申し上げまして、ご挨拶とさせていただきます。

## 財団事業 2022.7月 REPORT

### 会員交流イベント「地域の魅力再発見!! 地引き網体験と海岸クリーンアップで楽しく! 美味しく! 美しく!」を開催しました!!

7/3

2020年度、2021年度と、新型コロナ感染症の拡大により中止していたこの人気イベントを、今年2022年度は、感染予防に十分に配慮しながら開催しました!!

台風の影響であいにくの雨模様のなか、多くの会員さん、ご家族の皆さんにご参加いただきました。

雨足が強まる前にと、漁師さんたちが予定より早めに漁船を出し網入れをしてくださいました。そして、その網を、ちいさなお子さんから大人まで、みんなで力を合わせ、どんな魚が獲れるか楽しみに網を引きました。網の中には、ピッチピチの鯛やグレ、穴子にタコ、いろんな種類の魚が獲れて、中林漁港婦人部の方たちが美味しく調理してくれました。

網を引いた後、魚料理が出来上がるまでに、参加者全員で、砂浜のビニールやプラゴミなどを拾い、海岸クリーンアップ!! 皆で集めたゴミは、大きな袋、6袋になりました。

雨の中、一生懸命ゴミを集め砂浜をきれいにし「ゴミ見つけたよ!」と持ってきてくれ、キラキラとした目で「今日は魚触れるん?」という、子どもさんたちの楽しむ姿を見て、事務局もうれしい気持ちでいっぱいでした。きれいな海岸と、そこで獲れる海の幸、改めて私たちの地元、地域の魅力を再発見できたイベントとなりました。

「安心・安全・あわ～ず」の「Triple A」の状態、あわ～ず徳島のイベント、リスタートです!!



# とくしまの ちょっとええもん つたえ隊

～地元のお宝大発見～

## 地域振興特別企画

大規模な集客を目的としたイベントが困難な今、私たちの地域の資産を見直すきっかけ作りにと、「とくしまのちょっとええもんつたえ隊～地元のお宝大発見～」を、「あわ～ず会報の新たな誌面連載企画」としてスタートしました!!

身近すぎて当たり前になっている特産品、地元の人のみぞ知るおすすめスポット、などなど、皆さまの地域で自慢できる情報をぜひ教えてください!

応募締切日 **8月22日(日) 9:00 必着**

※プレゼントの応募方法は、7ページ掲載の「プレゼントページ」をご参照ください。

## Cottage Coliberty -SURF&STAY-

四国で一番早く太陽が昇るまち  
“徳島県阿南市”で創業以来  
30年間愛されてきたコテージ。

徳島を愛するホストが「柑橘の香り・海の匂い・山に沈みゆく夕日や太陽と自然からいただいた恵みを存分に感じてほしい」そんな想いでリニューアルオープンした1棟貸しコテージです。徒歩3分で海へアクセスできることから、お客様はアクティビティ・観光・イベント・お遍路など様々な目的で宿泊されます。阿南市街からわずか10分の好立地でありながらも、コテージはとも静かな場所にありゆっくり過ごしていただけます。日常の喧騒から解放されたこの場所で過ごす安らぎのひとつを心ゆくまでお楽しみください。



余計なことを忘れて、自然に身をゆだねる時間



## いくつか知っていますか? / 阿南自慢の『真っ黒』グルメ特集!



阿南市橋泊産の天然物です。養殖とは一味違います!

「竹内水産」の乾燥ひじき

「J」F徳島産の茎わかめの佃煮

大西食品の竹炭こんにゃく

阿南市特産の「竹炭」から作られた「竹炭パウダー」を練りこんだ真っ黒な食品! 見た目と味のギャップをお楽しみください。



竹炭バームクーヘン クリーム



カモ谷製菓のカフェオレベース

牛乳や豆乳で割って好みの濃さのカフェオレが作れます。ラベルには、四国八十八ヶ所第21番札所 太龍寺を目指すお遍路さんがデザインされています。



### 鱧皮ちくわ

阿南市は全国有数の鱧の漁獲量を誇ります。鱧の皮を竹に巻いて焼いた鱧皮ちくわはすだちとの相性も抜群です。

これぞ珍味! 日経グルメも見過せない!

### 特別プレゼント企画

#### 真っ黒 海の幸・山の幸セット

(竹炭こんにゃく、乾燥ひじき、茎わかめの佃煮) ..... 5名

#### 真っ黒 おやつセット

(カフェオレベース、竹炭バームクーヘン) ..... 5名

## 勝浦

### 恐竜クッキーが完成しました!

中四国で初めて肉食恐竜の化石が発見されるなど、国内最古級のボーンベッドから化石が続々と発見され大注目の「恐竜のふるさと」勝浦町から、新たにPR商品として、道の駅オリジナルの恐竜クッキーをご紹介! いろいろな恐竜の型のクッキーが入っており、食べるのがもったいないくらいかわいらしいです。素朴な味わいで食べやすいのでぜひご賞味ください。勝浦町道の駅では昨年11月に恐竜コーナーを新設し、愛好家にはたまらない化石や恐竜グッズがそろっています。ロマンが詰まった恐竜たちに会いに来てみませんか。

### 特別プレゼント企画

道の駅 ひなの里かつうら  
勝浦恐竜クッキー&  
恐竜クリアファイル(4枚セット)

..... 5名



- 募集要項
- 対象団体 徳島県内の自治体及び、観光全般・地域に関する案内窓口を担当する団体。
  - 掲載内容 あなたの担当する地域のあまり知られていない観光名所の案内、特産品の紹介、新企画の発表など、会員のお出かけや、購入のきっかけとなるもの。
  - 発行部数 約 17,500 部
  - 発行回数 隔月 (4・6・8・10・12・2月) 発行 (年6回)
  - 掲載料金 無料 (記事にちなんだプレゼント Goods 等のご提供は大歓迎!)
  - その他 詳細については「あわ～ず徳島」事務局へお気軽にお問い合わせください。



公益財団法人  
徳島県勤労者福祉ネットワーク

あわ～ず徳島 徳島勤労者福祉サービスセンター

〒770-0942 徳島県徳島市昭和町3丁目35-1

☎088-611-3322  
Fax.088-611-3323  
✉sc@toku-sc.com  
🌐https://toku-sc.com





# とくとく券特別企画 8・9月

## とくとく券 特別企画 の使い方

とくとく券の「特別企画利用券」欄にチェックを入れ、必要事項を記入してご利用下さい。

特別企画利用券 【企画は、あわ〜ず徳島 会場で随時お知らせ します】	<input checked="" type="checkbox"/> 特別企画
	<input type="checkbox"/> パスツアー

とくとく券は1人1枚、  
人数分必要です。  
4人家族なら4枚だね。

とくとく券を使う時はあわ〜ず徳島  
会員証の提示を忘れないで!

会員証がないと  
割引や特典が受け  
られません。



### ホテル千秋閣 10F レストラン聚楽 中華ランチバイキング

90分間  
食べ放題

LUNCHTIME  
11:30~14:30  
※L.O. 14:00

ランチタイム限定 ソフトドリンク飲み放題付きのお得な食べ放題プラン♪

9/17(土)18(日)19(月)のランチタイム3日間



とくとく券利用で **400円OFF!**

- 大人(中学生以上) **2,000円 → 1,600円**
- 小学生以下 **1,200円 → 800円**

※価格はすべて税込・サービス料込み ※3歳以下無料

ソフトドリンク飲み放題

お品書き

- 蒸し鶏のスタミナソース ● 中華クラゲと大根の甘酢漬 ● 海老のチリソース ● 麻婆豆腐 ● 海老餃子
- 肉焼売 ● チンジャオロース ● 鶏の唐揚げ ● 五目あんかけ揚げそば ● 桃饅頭 ● 杏仁豆腐 ● 胡麻団子

要予約

ホテル 千秋閣

徳島市幸町3丁目55 (徳島市役所隣)  
URL <https://www.sensyukaku.jp/>

レストラン直通 TEL.088-621-3630 駐車場2時間無料

### アオアナルトリゾート FOUR SEASONS フランス料理 フォーシーズンズ

フレンチカフェ キャトルゼン

瀬戸内海が一望できるプレミアムランチ。オードブルやシェフ自慢のスープ、契約農家から届く阿波野菜サラダ、南仏を代表するパイやペースなどから選べるメインディッシュ、約20種のスイーツなどお楽しみ下さい。

8/6(土)~9/25(日)の土日祝開催

とくとく券利用で **600円OFF!**

大人・小人同額お一人様 (税・サービス料込)  
**4,300円 → 3,700円**

【時間】1部 11:30~13:00 / 2部 13:30~15:00

利用者特典! スパークリングワイン又はノンアルコール  
スパークリングワインをプレゼント。

(イメージ)

3種よりお好みでチョイスできるメインディッシュ

8/6~9/4

Fruit Ensemble Mango × Pear

9/10~11/6

French Potato × Marron × Pumpkin  
Halloween Festival



夏はフレッシュなトロピカルフルーツが主役。マンゴ、梨やマスカット達がタルトやムース、ロールケーキなど、パティシエによって色鮮やかなスイーツになって登場!

芋栗南瓜大集合! タルトやモンブラン、パイやムースなど収穫の秋に感謝を込めて、この時期だけのスペシャルスイーツをご堪能下さい。

要予約 前日18:00まで

当日フォーシーズンにてあわ〜ず徳島会員証を提示した上で、とくとく券を引き渡す。

予約時に「あわ〜ず徳島とくとく券利用」とお伝え下さい。

※他のチケットや特典との併用不可。※幼児、小学生は大人と同内容、同料金。※とくとく券のご持参・会員証のご提示が無い場合は通常料金となります。



アオアナルトリゾート  
鳴門市鳴門町土佐泊浦字大毛16-45 URL [aowo-naruto.com](http://aowo-naruto.com)  
レストラン予約直通 TEL.088-687-2580 (受付10:00~18:00)

駐車場無料

WEB予約限定企画 開催中~8/21まで

## 恐竜を探せ 阿波かつら 化石発掘体験

ホンモノの恐竜の化石が発見された  
地層の岩石を削って、色んな化石を  
見つけよう!



定員: 各回先着 20名

- ① 10:00~ ② 11:00~ ③ 13:00~
- ④ 14:00~ ⑤ 15:00~ (各45分程度)

※⑤の時間開催は土日祝のみとなります。

とくとく券利用で **200円OFF!**

お一人様 **1,000円 → 800円**

※対象年齢4歳以上。(小学生以下は必ず保護者同伴でお願いします)  
※屋外での体験となります。熱中症対策をお願いします。



要予約 ※各回前日締切  
必ず左記のQRコードからご予約ください。  
開催日に変更がある場合がございます。  
詳しくはWEBフォームにてご確認ください。

主催: NPO法人阿波瀬浦川環境塾 TEL.0885-44-0112 (通の駅)ひなの里かつら / 電話予約不可 事務局: 一般社団法人瀬浦町地域活性化協会

### かねぎん坂野 とくとく券利用で利用料金から

**200円OFF!**

TEL.088-695-2081  
阿波市土成町宮川内落久保104  
【営】(平日) 10:00~16:00 (LO 15:00)  
(土日祝) 10:00~19:30 (LO 18:30)  
【休】木曜日(祝日の場合は営業します)

宮川内谷川にかかる赤い欄干の橋を越えると  
現れる、木々の中に囲まれたかねぎん坂野。春  
は桜、秋は紅葉を店内からも楽しめます。



利用期間 **8/1(月)~9/30(金)**

※お一人様につき、とくとく券1枚が必要です。  
※その他割引やクーポンとの併用は不可。

### セントラルホテル鴨島 レストランカナ「週替わりランチ」

とくとく券利用で

1,650円(税込) → **1,350円(税込)** **300円OFF!**

【ランチ】  
11:30~14:30  
(L.O. 14:00)  
セントラルホテル鴨島  
TEL.0883-24-8989  
吉野川市鴨島町鴨島471-2  
URL <https://www.central-kamojima.jp/>



利用期間 **8/1(月)~9/30(金)**

セントラルホテル鴨島 レストランカナでは、コロナウイルス感染拡大  
防止対策を徹底し、安心安全な空間を提供しております。スタッフ一  
同ご来店を心よりお待ちしております。

### 四季芳る お山の宿 美郷の湯「日帰り入浴」

TEL.0883-30-3836  
吉野川市美郷丸丸75番地 ※水曜定休  
【日帰り入浴】10:00~最終受付20:30

とくとく券利用で **300円OFF!**

- 大人(中学生以上) **550円 → 250円**
- 小学生 **300円 → 無料**  
※未就学児無料

利用期間 **8/1(月)~9/30(金)**



鶯の鳴き声・源泉100%の弱酸性のお湯は、  
小さなお子様からお年寄りまでゆっくりと  
くつろいでいただけます。

### 祖谷のかずら橋

祖谷の  
大自然を  
体験しよう!

【所在地】三好市西祖谷山村善徳162-2  
営業時間 ● 8月... 7:30~18:30 ※詳しくはホーム  
● 9月... 8:00~17:00 ページをご覧ください。

とくとく券利用で **350円OFF!**

- 大人(中学生以上) **550円 → 200円**
- 小学生 **350円 → 無料**

※つり銭がつかないようご協力お願いいたします。

利用期間 **8/1(月)~9/30(金)**

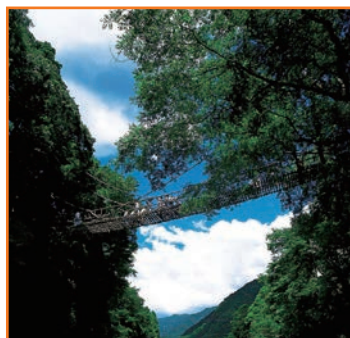

### TODAベリーファーム ミニカフェ 400円以上のメニューが

とくとく券  
利用で **200円OFF!**

山々の緑と美しい海の自然に包まれた「旧北灘西  
小学校」。地域の人々に愛され続けたこの場所が、  
新しい観光農園に生まれ変わりました。

利用期間 **6/1(水)~9/30(金)**

TODAベリーファーム  
TEL.088-679-6113

鳴門市北灘町折野字屋敷64-3 (旧北灘西小学校)  
定休/月曜日(月曜日が祝祭日の場合はその翌日)

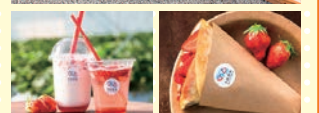



### もみじ川温泉「あめご天井+温泉プラン」



那賀町名産の「あめご料理」と「源泉100%の温泉」をご堪能ください！

とくとく券利用で

【大人限定】1,800円  
→ **1,300円** 500円OFF!

利用期間 **8/1(月)~9/30(金)**

**もみじ川温泉**  
TEL.0884-62-1171

那賀郡那賀町大久保字西納野4-7  
【営業時間】11:00~21:00(LO/20:30)  
【URL】<http://momijigawa-spa/>

※新型コロナウイルス対策として、全従業員マスクの着用、全ての入口に消毒液を設置・増設、定期消毒と換気の強化、レストランテーブル席の間隔を拡張し感染防止に努めております。

### 月ヶ谷温泉 月の宿「月ヶ谷膳」

レストランにて、看板メニューの「月ヶ谷膳」を割引価格でご案内!!旬の味わいをお是非堪能ください。



とくとく券利用で  
通常価格(税込)  
**2,300円** 500円OFF!  
→ **1,800円**

お品書き  
●猪肉陶板焼き ●お造り(こんにやくと魚) ●山菜天ぷら  
●アメゴ塩焼き ●とろろ芋  
●ご飯 ●ミニ山菜そば

月ヶ谷温泉 月の宿 [ホームページはQRコードからアクセスできます▶](#)  
TEL.0885-46-0203 勝浦郡上勝町福原平間71-1  
【営業時間】11:30~14:00(LO)/16:30~19:30(LO)  
【休館日】8/3(水) 9/14(水) 定休日 ※変更になる場合もありますのでお問合せください



### ひょうご憩の宿 六甲保養荘「六甲季節会席プラン」



六甲連山を背に、静寂で落ち着いた大自然の中、四季折々の変化に富んだ景観を楽しみながら、夕食後は温泉に浸り、千円ドルの夜景を愛でながら、ごゆっくりとお過ごし下さい。

特典付き  
炭酸せんべい  
プレゼント!



とくとく券利用で ※別途入湯税が加算されます

■60歳以上の方 **10,450円** → **9,600円** 850円OFF!  
■60歳未満の方 **11,550円** → **10,450円** 1,100円OFF!

ひょうご憩の宿 六甲保養荘 TEL.0798-73-1351  
兵庫県西宮市越水社家郷山1-95 <http://www.rokko-hoyoso.jp/>

### ひょうご憩の宿 いこいの村はりま「旬彩会席宿泊プラン」



播磨国風土記の里で太古の歴史ロマンにひたり、小鳥のさえずり、優しい木々の香りにつつまれながら、ゆったりとした環境と美味しいお料理で、心の休日をお寛ぎください。

1泊  
2食付

とくとく券利用で

旬菜プラン (上撰会席) 平日 **11,750円** → **10,650円** 1,100円OFF!  
土・祝前日 **12,850円** → **11,700円** 1,150円OFF!  
旬菜 すきやきプラン 平日 **10,200円** → **9,200円** 1,000円OFF!  
土・祝前日 **11,300円** → **10,200円** 1,100円OFF!

1ドリンク  
サービス



ひょうご憩の宿 いこいの村はりま TEL.0790-44-1750  
兵庫県加西市智倉町823-1 <http://www.ikoinomura-harima.jp/>

利用期間 **8/1(月)~9/30(金)**  
この会報誌をご持参ください。

要予約 2名以上で利用可。予約時に「あわへず徳島とくとく券利用」とお伝え下さい。

津名ハイツ ☎0799-62-1561  
赤穂ハイツ ☎0791-48-8935  
新たんば荘 ☎079-552-3111

### 当日参加 OK 秋のウォーキング・イベント

NPO法人徳島県ウォーキング協会では、ウォーキングの普及を目的として、県下各地でウォーキング大会を開催しています。

とくとく券利用で

【一般】600円 → **300円** 300円OFF!



**9/18日** 第326回徳島ワンダーウォークとくしま街道②  
美馬市脇町(うだつの城下町)  
集合 午前9時30分 JR穴吹駅前

7kmコースと  
14kmコースが選べます。

NPO法人 徳島県ウォーキング協会 TEL.088-656-3636

※行事詳細はこちらのホームページへ [URL http://tokuwalking.main.jp/](http://tokuwalking.main.jp/)



### 海洋自然博物館 マリンジヤム SUP体験

スノーケリング  
込み

とくとく券利用で

■1人乗り **6,000円** → **4,800円** 1,200円OFF!  
■2人乗り **10,000円** → **8,000円** 2,000円OFF!

お電話にて要予約 予約時に「あわへず徳島とくとく券利用」とお伝え下さい。

利用期間 **6/1(水)~8/31(水)** 海洋自然博物館 マリンジヤム ※火曜休館  
TEL.0884-76-1401 [URL https://marine.kaiyo-kankou.jp](https://marine.kaiyo-kankou.jp)  
海陽町穴喰浦字竹ヶ島28-45 海洋自然博物館(マリンジヤム)内  
※ホームページで事前に注意事項をご確認ください。

### ワークスタッフ田宮プール(田宮公園)

コロナウイルス感染予防にご協力ください 場内の密集を防ぐため、プール入場を午前・午後の2部入替制とします。各部の定員を500人とし、定員を超過する場合は、入場制限をさせていただきます。

【営業時間】  
(午前) 9時~12時...開場・遊泳時間  
(開場) 12時~14時...入替・場内消毒  
(午後) 14時~17時...開場・遊泳時間



とくとく券利用で  
入場料  
無料

利用期間 **7/9(土)~8/31(水)**

●大型浮き輪等(1m以上)の使用不可 ●小学3年生以下は保護者同伴での入場・入水 ●更衣室の換気、施設の定期的な消毒を行っています。 ●軽食や浮き輪、ゴーグル、水遊び用/パンツの売店販売は、ありません。

ワークスタッフ田宮プール(田宮公園プール)  
徳島市南田宮二丁目69-1 ☎088-632-8114

駐車場  
1回 310円

利用期間外のお問い合わせ先...とくぎんトモニアリーナ(徳島市立体育館) ☎088-654-5188

※県内の新型コロナウイルスの感染状況により開場期間や営業内容を変更する場合があります。詳しくは徳島市または徳島市体育振興公社のホームページにてご確認ください。

新型コロナウイルス感染予防のため、次の5点のご協力をお願いします。

①遊泳時間は、概ね2時間以内とするようご協力ください。②微熱があったり体調の悪い方は、入場を中止してください。③入場口に設置した消毒液で手の消毒をして入場してください。④更衣室の使用時間短縮のため、自宅で水着を着用してお越しください。⑤入場口では、前の方と間隔(1m以上)を空けてお並びください。

### 徳島市B&G海洋センタープール

コロナウイルス感染予防にご協力ください 場内の密集を防ぐため、最大定員を100人とし、定員を超過する場合は、入場制限をさせていただきます。

【営業時間】10:00~17:00

利用期間 **6/15(水)~9/15(水)**

とくとく券利用で  
入場料  
無料

●遊泳の際はスイミングキャップ(有料レンタルあり)を着用 ●大型浮き輪等(1m以上)の使用不可 ●小学3年生以下は保護者同伴での入場・入水 ●更衣室の換気、施設の定期的な消毒を行っています。



徳島市B&G海洋センタープール  
徳島市論田町元開10番地の6 ☎088-663-3633

駐車場無料

利用期間外のお問い合わせ先...徳島市B&G海洋センター ☎088-662-4535



# プレゼント

**応募方法** あわ〜ず徳島まで **郵送** **FAX** **持参** ★Eメールでの申込不可。

P12申込用紙も応募にご利用いただけます。《右記の④は「ひとこと欄」にお書きください。》

**締切日 8月22日(月) 9:00 必着**

※1つのプレゼントに対して、応募は1回まででお願いします。



下記をご記入の上ご応募下さい。【★=必須事項】

- ★①希望するプレゼント名
- ★②事業所名、事業所番号
- ★③会員番号、会員氏名
- ④あわ〜ず徳島でよく利用するサービス、ご要望など自由に意見を記入ください。

## 道の駅日和佐

県南最大級のサービスステーション！  
地元の特産品が購入できる「産直館」、お土産物やちょっと珍しい工芸品などを販売している「物産館」へ是非、お立ち寄りください。

※お一人様1枚のお届けとなります。  
※色はお選びいただけません。



**オリジナルフェイスタオル …… 5名様**

**DATA** 海部郡美波町奥河内字寺前493-6 ☎0884-77-2121  
☎9:00~17:30 □http://sites.google.com/view/michinoeki-hiwasu/

## 四国の右下観光局

今話題の乗り物『DMV』のグッズと、ウミガメのマスクをセットにしてプレゼント！

DMVぬいぐるみは、緑・青・赤のいずれか1色をお届けします。  
※色はお選びいただけません。



**四国の右下セット …… 3名様**  
(DMVキーホルダー、DMVぬいぐるみ、ウミガメマスク)

**DATA** 海部郡美波町奥河内字弁才天17番地1 (徳島県南部総合県民局美波庁舎1階)  
☎0884-70-5880 □https://shikokunomigishita.jp/

## JA徳島市 農産工場

暑いシーズンの強い味方！さっぱりとした豊かな柑橘の風味を味わえる3商品を詰め合わせました。どの料理にも相性抜群のぼん酢と、料理の風味付けやドリンクで割ったりとアレンジ自在の果汁を、ぜひご自宅でもご堪能ください。



**すだちセット …… 1名様**  
(味付けすだちぼん酢×2、すだち果汁、ゆず果汁)

## みはらしの丘 あいさい広場

地域の新鮮な農産物が集まるJA東とくしまの産直市です。  
おいしいものとお会いにぜひお越しください(〆V〆)!

JA 東とくしまの生産者が丹精込めて育てた「山田錦」と、徳島県が独自開発した新酵母「LED 夢酵母」で仕込んだこだわりの純米酒。お米本来のふくらみのある香りとしのけの良い後味をお楽しみください。



**大吟醸純米 あいさい黄金酒(720ml) … 3名様**

**DATA** 小松島市立江町炭屋ヶ谷47-3 ☎0885-38-0112 ☎8:30~17:30  
☎毎月第3火曜日・年末年始 □https://www.ja-higashitks.com/aisai/

## ポカリスエットスタジアムへ応援に行こう!

## あわ〜ず徳島事務局

※日時指定の招待券となりますので、必ず希望日をお書きください。

ホームゲーム  
開催日

- 8/27(土) レノファ山口FC戦
- 9/25(日) 水戸ホーリーホック戦
- 9/3(土) ヴァンフォーレ甲府戦
- 10/1(土) FC町田ゼルビア戦
- 9/14(水) ファジアーノ岡山戦
- 10/16(日) 大宮アルディージャ戦

**徳島ヴォルティス 8~10月開催**  
**ホームゲーム招待券 …… 各ゲーム1組2名様**



## あわ〜ず徳島「新入職員ビジネスマナー研修」 徳島市と吉野川市で開催

4/26・27

2022年4月26日(火) アスティとくしま(徳島市)と、27日(水) 鴨島公民館(吉野川市)にて、アナウンsgループカインド代表、平木彰子さんを講師に迎え、「新入職員ビジネスマナー研修」を開催しました。

今回の研修には、様々な分野の業種から新入職員の方々、また、改めてビジネスにおけるマナーを再確認するため職年の方もお参加くださいました。

基本の挨拶や名刺交換の作法、ビジネスにおけるお客様や取引先、職場の上司や先輩、同僚の皆さんとのコミュニケーション術に加え、鴨島会場では、接客が仕事の参加者がほとんどだったため、お客さまに対するマナーを中心に学びました。

長時間にわたる研修でしたが、参加者は皆、真面目で礼儀正しく、真剣に最後まで受講してくださり、今回研修に送り出してくださいました。会員事業所の人材育成に対する思いが、参加者の表情から伝わってくる、とても良い研修となりました。



## ユニバーサル・カフェ「つながり」

第7回、第8回となる「つながり」を、5月6日に続いて開催しました。

第7回交流会では、徳島大学のモートン先生の「日本における生活〜喜びと悲しみ」と題しての講演でした。日本で暮らした「喜び」の一方で、外国出身者として感じた悲しみや矛盾、壁などを、明るくポジティブに話して頂きました。ダイバーシティという難しい単語ではなく、「一期一会」や「笑顔」、「感謝」などの言葉がしみるお話でした。

第8回では、県の国際交流員で、アメリカミシガン州出身のシドニー・パティグさんからのお話です。人種差別や貧困などの問題と、その後は、ミシガン州の自然や食べ物、徳島市との交流などを、グイスを交えて話していただきました。参加者一同、思わず、「是非、行きたいなあ!」の声がありました。

また、今月は、「つながり」を立ち上げてから1年になります。1周年の記念品としてつながりのメンバーが藍染タオルハンカチを手作りしました。今回の交流会で、ご参加の皆さまにプレゼントをしました。



**次回交流会のお知らせ**  
**第10回** 8/7(日) 14:00~17:00 「つながりの夏祭り」  
**第11回** 9/27(火) 13:30~15:00 韓国出身のイ ミョンギユ氏「韓国について」  
 連絡先：徳島県労働者福祉ネットワーク ☎088-655-2940(任 ニン)



TICKET あっせん コンサートチケットあっせん



**A** スキマスイッチ  
TOUR2022 "Café au lait"  
supported by 日本セーフティー

10/14 金 開場/18:15 開演/19:00

会場/阿南市文化会館(夢ホール)

指定席 9,000円 → あわ〜ず徳島 会員特別価格 **8,550円** 5% OFF!

※小学生以上チケット必要。※未就学児のご入場は、同行の保護者の方の座席の範囲内で、周りのお客様のご迷惑にならないようにご覧ください。

申込締切 8/26(金) AM10:00必着 1人4枚迄

**B** 里崎ライブ2022  
from SATOZAKI CHANNEL  
出演/里崎智也、袴田彩会



9/17 土 開場/13:30 開演/14:00

会場/監住町総合文化ホール

S席 4,400円 → あわ〜ず徳島 会員特別価格 **4,180円** 5% OFF!

※3歳以上有料。3歳未満保護者1名につき1名まで膝上鑑賞可、但し座席が必要な場合有料。

申込締切 8/26(金) AM10:00必着 1人4枚迄

**C** Super CLASSICs

2公演(9/23・10/7)セット券

会場/あわぎんホール(徳島県郷土文化会館)1階ホール



9/23 金 アンサンブル・ウィーン=ベルリン  
開場/13:30 開演/14:00

10/7 金 ルートヴィヒ・チェンバー・プレイヤーズ・シュトゥットガルト  
開場/18:30 開演/19:00

2公演セット券 一般 9,800円 → あわ〜ず徳島 会員特別価格 **9,000円** 800円 OFF!

※25歳以下の方はあわぎんホールにお問い合わせください。U-25券があります。

申込締切 8/26(金) AM10:00必着

**A~C** 共通申込方法

あわ〜ず徳島まで

郵送 FAX 持参

★Eメールでの申込不可。

下記必要事項をご記入下さい。

- ①公演名 ②希望枚数 ③事業所名 ④会員番号 ⑤会員名 ⑥郵便番号と住所※1  
⑦電話番号※2 ⑧チケット受取方法(郵送※3・来所)

各チケットの当選・落選案内は、申込締切後ただちにハガキで発送いたします。申込締切後のキャンセルはできません。

- ※1 郵送先が事業所の場合は、その旨を明記下さい。  
※2 平日の日中にご連絡可能な番号を記入下さい。  
※3 郵送の場合は送料404円(簡易書留)が必要です。

各公演に関するお問合せは…

- A B** テューク高松 TEL.087-822-2520  
**C** あわぎんホール(徳島県郷土文化会館) TEL.088-622-8121

観光情報

美波町



美波町 恋入岬

こいびとみさき

明治・大正海上交通が盛んな時代この大浜から船が行き来していました。この岬には波を沈めてくれる波切不動さんがあり、ここから、恋人の無事を祈りながら見送ったと云われここから恋人のことを祈ると、願いが叶うと云われています。



美波町 恵比須洞

えびすどう

幅32m×高さ31mと、徳島県下一大い海蝕洞。波が高い時は、この間から大きな波が大浜から流れ込みすさまじい光景です。



牟岐町 松が磯

まつがいそ

2018年に「四国八十八景」の20ヶ所目、「潮の満ち引きで姿を変える松が磯」として選定された。潮が満ちているときは海の島になり、潮が引くと陸続きと、刻々と変化する潮の満ち引きによって見える景色が大きく変わります。

下に行くほど急な斜面となる岩盤の上を流れ落ちていく滝。落差はないが水量は普通であり滝壺もそこそこ広いです。



牟岐町 喜来の滝

きらいのたき

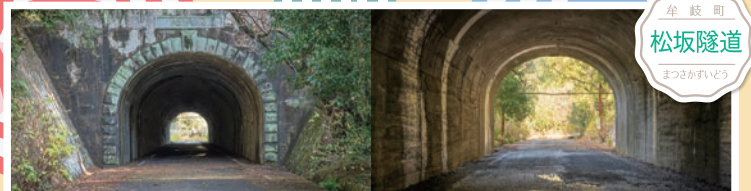

牟岐町 松坂隧道

まつさかすいどう

旧の国道にある日本最古のコンクリート製トンネル。1921年大正時代に開通した松坂隧道は長さ87.5m、幅5.2m、高さ3.7mのコンクリートを資材とし、打ち込む工法を用いたトンネルとしては日本最古です。現在は「登録有形文化財」に指定され、当時は道の素材であったコンクリートをトンネルに用いた技術は近代土木遺産として後世に受け継がれています。

あなたのまわりのあんなこと、こんなこと。 みんなの『ええもん』教えてな♪  
グルメや自然、おすすめスポットなど、あなたの身近な“ええもん”をみんなでシェアしませんか？  
『昨日こんな花咲いたわよ!』『こんな鳥見たことあるで?』など、ぜひ気軽にご投稿くださいね♪

投稿は  
こちらから!

ポケット小隊  
ちよんええもんつたえ隊





あわ〜ず徳島会員・会員家族



日帰りバスツアー

※全コース共通…●添乗員同行●食事なし

## 大阪日帰りプラン (EXPOCITY) 8/28日



日本最大級の大型複合施設。大人から子どもまで楽しめる施設がたくさん!

行程予定一覧

沖洲マリンターミナル・名店街西側【7:40】→松茂とくとくターミナル【8:00】→エキスポシティ着【11:00】→自由散策→エキスポシティ発【18:00】→松茂とくとくターミナル【20:40】→名店街西側・沖洲マリンターミナル【21:00】



会員 2,000円 会員家族 3,000円

## 大阪日帰りプラン (大阪城) 9/10日



入場券付き

行程予定一覧

沖洲マリンターミナル・名店街西側【7:40】→松茂とくとくターミナル【8:00】→大阪城【11:00】→自由散策→梅田モータープール【18:00】→松茂とくとくターミナル【20:40】→名店街西側・沖洲マリンターミナル【21:00】



会員 2,000円 会員家族 3,000円

## 京都日帰りプラン (京都タワー) 9/25日



入場券付き

行程予定一覧

沖洲マリンターミナル・名店街西側【7:40】→松茂とくとくターミナル【8:00】→京都タワー【11:30】→自由散策→梅小路公園バス駐車場【18:00】→松茂とくとくターミナル【21:00】→名店街西側・沖洲マリンターミナル【21:20】



会員 2,000円 会員家族 3,000円

旅行企画・実施

### (株)徳バス観光サービス

観光庁長官登録 旅行業第434号 小問合せ ※お電話でのご予約受付は出来ません。 TEL.088-622-0480 [10:00~18:00/土・日・祝休]

営業所

徳島駅前(ダイワロイネットホテル徳島駅前1F) … [10:00~13:00/14:00~18:00/水・木のみ営業(祝日休み)]  
鳴門(小鳴門橋バス停) … [10:00~13:00/14:00~18:00/水のみ営業(祝日営業)]  
キョーエィタクト店 … [10:00~13:00/14:00~18:00/火・金・日のみ営業(祝日営業)]

※新型コロナウイルス感染拡大防止のため、臨時休業場合がございます。ご来店の際は、当社ホームページにてご確認ください。

次号掲載予定

- 10月30日(日) … 奈良・興福寺
- 11月19日(土) … 京都・京都タワー
- 11月27日(日) … 京都・京都タワー
- 12月4日(日) … 大阪・大阪城

▼ 下記のFAX申込用紙に必要事項記入の上、ご希望のプランに  チェックを入れてお申し込みください。

## バスツアーFAX申込用紙

徳バス観光サービス宛 (24時間受付)

FAX 088-622-0961



お申込方法

こちらの申込用紙に記入

FAX送信または直接営業所へ



営業所に申込用紙と会員証・とくとく券をご持参の上、代金お支払い(チケット受取)  
※注意:とくとく券は1名につき1枚必要です。

かならず!

当日はチケットご持参の上、各乗場へ

とくとく券について

とくとく券の「特別企画利用券」欄にチェックを入れ、必要事項を記入してご利用下さい。

特別企画利用券 【企画は、あわ〜ず徳島会員で随時お知らせします。】	<input type="checkbox"/> 特別企画
	<input checked="" type="checkbox"/> バスツアー

とくとく券利用時は、あわ〜ず徳島会員証の提示が必要となります。

各ツアーお申込み開始日 **8/5金**  
それ以前のお申込みは受付できません。

- 8月28日(日) 大阪日帰りプラン(EXPOCITY)
- 9月10日(土) 大阪日帰りプラン(大阪城)
- 9月25日(日) 京都日帰りプラン(京都タワー)

全てのツアーでワクチン・検査パッケージを適用します。  
詳しくは、徳バス観光サービスホームページにてご確認ください。

事業所番号	事業所名							
会員番号	会員氏名		フリガナ ( )					
会員住所	自宅〒							
連絡先TEL	<input type="checkbox"/> TEL	<input type="checkbox"/> 携帯(必須)	<input type="checkbox"/> FAX		<input checked="" type="checkbox"/> ご希望の連絡先を記入してください。			
参加者名	フリガナ	会員番号	日帰りプランの集合場所	性別	会員別	年齢	旅行代金	
( )	( )		沖洲マリンターミナル・徳島駅前・松茂	男・女	会員・家族	才	円	
( )	( )		沖洲マリンターミナル・徳島駅前・松茂	男・女	会員・家族	才	円	
( )	( )		沖洲マリンターミナル・徳島駅前・松茂	男・女	会員・家族	才	円	
( )	( )		沖洲マリンターミナル・徳島駅前・松茂	男・女	会員・家族	才	円	
★申込用紙はすべて漏れなくご記入ください。記入漏れのある場合は、受付できない場合がございますので予めご了承ください。 ★コロナ感染拡大などの状況により、予告なく変更することがございます。予めご了承ください。							合計	円



当社記入欄 受付日 月 日 号車 お支払い期日 月 日まで

結婚支援・とくしまマリッジサポートセンター

**マッチング(1対1のお見合い) 出張登録・閲覧会**

プロフィール情報を検索し、気になるお相手への1対1のお見合せ(お見合い)を申し込みすることができます。お近くの独身者の皆さま、ご登録にお越し下さい。

事前予約  
必要



● in 阿南市、美馬市

① 8/7	② 11:00~16:00	阿南	ひまわり会館
② 8/14	③ 11:00~16:00	美馬	美馬市地域交流センター ミライズ
③ 9/4	④ 11:00~16:00	阿南	ひまわり会館
④ 9/11	⑤ 11:00~16:00	美馬	美馬市地域交流センター ミライズ

★詳しくは マリッサとくしま web サイト をご確認ください。

マッチング登録方法(出張登録会)

webサイトの  
入会申込等の**利用  
規約**をお読み下さい。

マリッサとくしま  
各会場への**来所予約**  
をして下さい。

下記の**必要書類を  
持参し**、会場へ登録  
にお越し下さい。

登録が完了すると閲覧できます！ 閲覧には登録証をお持ち下さい。

登録に必要なもの(登録会持参物)

- ① 本籍地の市町村が発行する**独身証明書**もしくは**戸籍抄本**(3ヶ月以内)
- ② **健康保険証**(本人および勤務先の確認のため)
- ③ **写真付き身分証明書**(運転免許証、パスポートなど)
- ④ **プロフィール閲覧用写真**1枚以上(3ヶ月以内、上半身判サイズ)
- ⑤ **会員登録料**(10,000円/2年間有効)

※①、②、③はコピーもお持ち下さい。  
※戸籍抄本は本籍欄が見えないようにコピーして提出して下さい。



**阿波の縁むすびサポーター** ボランティアスタッフ 募集中

マリッサとくしまでは、交際を希望する独身男女の出逢いの場のフォローをしていただくボランティア「阿波の縁むすびサポーター」を募集しています。1対1のお見合いの立会い及び交際フォローや出逢いイベントにおける立会い及び交際フォローをしていただけます。

詳しくは「マリッサとくしま」までお問合せ下さい。

お問合せ・お申込みは

☎ **088-656-1002**

✉ **mssc@marissa-tokushima.com**

FAX 088-656-1008

OPEN

月・火・金 12:00~20:00  
土・日・祝 10:00~18:00

※水・木曜休(祝日の場合は開所)  
徳島市寺島本町西1-5 アミコ東館7階

広告

勤労者福祉の向上をともに目指す「保障の生協」こくみん共済 coop よりあわ〜ず徳島会員の皆さまへご提案いたします。

お子様の保障、  
一緒に考えませんか？

**こくみん共済**

こども 保障タイプ

加入できる方 0歳~満17歳の健康な方  
保障期間 満18歳の契約満了日まで保障

月々の掛金 **1,200円**

**入院したとき**  
(交通事故、不慮の事故、病気等)

入院共済金 1日目から**最高365日分**  
日額 **5,000円**

入院時諸費用サポート共済金 入院共済金が支払われる場合プラスしてお支払いします。  
日額 **5,000円**

入院保障は 日額 **1万円**

**通院したとき**  
(交通事故、不慮の事故)

通院共済金 1日目から**最高90日分**  
日額 **2,000円**

詳しくはこちらから！

あなたにぴったりの保障が1分でわかる、かんたん保障診断も実施中！

※ここに記載されている内容は、共済商品の概要を説明したものです。ご契約の際には「ご契約のてびき(契約概要・注意喚起情報)」を必ずご確認ください。



こくみん共済 coop  
公式キャラクター  
ピットくん

こくみん共済 coopは営利を目的としない保障の生協として共済事業を営み、相互扶助の精神にもとづき、組合員のみなさまの安心とゆとりある暮らしに貢献することを目的としています。この趣旨に賛同いただき、出資金を払い込んで居住地または勤務地の共済生協の組合員になることで各種共済制度をご利用いただけます。

こくみん共済・住みいる共済の  
資料請求・お手続きに関するお問い合わせ先

**0120-220-220**

平日・土曜 9:00~17:00まで受け付けております。  
おかけ間違いのないようご注意ください。  
(日曜・祝日・年末年始はお休み。)

**徳島推進本部** (徳島県共済生活協同組合)

〒770-0942 徳島市昭和町3丁目35-1労働福祉会館1F  
https://www.zenrosai.coop/contact/zenkoku/tokushima.html

【電話受付時間】 平日 9:00~17:00  
【店舗営業時間】 平日、第2・4土曜日 10:00~16:00  
※土(第2・4土曜日除く)・日・祝日・年末年始は休み

第2・4土曜日営業しています

- 定員6組
- 前日までに事前予約が必要ですが
- 「新規加入」「新規加入のご相談」のみ受付

ほなけん安心! 子育ての悩みに寄りかかろう  
21世紀/こくみん共済coop **こくみん共済** (全労済) 全国労働者共済生活協同組合連合会 cccp

こどもの**成長応援**プロジェクト  
子どもたちの成長のために、なわとび・長なわを贈り取り組みも実施中!

3622S002  
総機番号  
362265

広告

あなたのライフプランの実現を！

ろうきん徳島地区勤労者互助会

はたらく人たちを応援します!!

ろうきん徳島地区勤労者互助会は、相互扶助の精神に則り、会員のために福利共済活動を通じて、社会的、経済的、文化的な地位の向上と勤労者福祉活動の健全な発展に資することを目的とし、お勤め先に労働組合がない皆様、「ろうきん」に加入していない皆様に、簡単・便利に「ろうきん」を利用いただけるよう設立された団体です。



ろうきん徳島地区勤労者互助会への入会手続きは、「ろうきん」の融資お申込時に申請を行い、融資審査承認後に会費1,000円を納めていただきます(会費の返還はありません)。

はたらく皆様からご家族まで、ライフプランのさまざまなシーンで皆様の暮らしを応援します。教育・車などの生活資金、新築・増改築・リフォームなどの住宅資金の融資をご利用できます。

くわしくは、お近くの「ろうきん」へお問合せ、またはホームページ「四国ろうきん」にアクセスしてください。



「ろうきん」とは、はたらく人のための金融機関。はたらく仲間がつくった非営利の勤労者福祉金融機関で、誰でも利用できます。

《徳島地区内の四国ろうきん各店連絡先》

- ◆徳島支店 / TEL 088-623-1112
- ◆徳島北支店 / TEL 088-698-1111
- ◆阿南支店 / TEL 0884-22-2132

- ◆鴨島支店 / TEL 0883-24-3113
- ◆池田支店 / TEL 0883-72-0399

- ◆徳島北ローンセンター / TEL 088-698-1112
- ◆徳島ローンセンター / TEL 088-634-1000





子育て広場

各地域のファミリー・サポート・センターと併設しています。センター内での預かりもできますので気軽にお問合せ下さい。

利用料無料で遊びにきてね!

美馬市子育て支援センター  
みらい



HPはこちら!  
原則、未就学のお子様と保護者、祖父母の方  
学生ボランティアや妊娠中の方

access

美馬市地域交流センター ミライズ2階  
美馬市脇町大字猪尻字西分116番地1  
☎0883-53-1108 ⑩10:00~19:00  
⑨毎週火曜日、年末年始(12/29~1/3)

海陽町地域子育て支援センター  
あのね



LINE公式アカウントはこちら!  
利用対象 0~3歳までのお子様と保護者  
妊娠中の方

access

海陽町役場 海部庁舎3階  
☎0884-74-3112 ⑩土・日曜日  
⑨10:00~16:00 (イベント開催時は変更あり)

阿波子育て支援センター  
あおぞら



インスタ公式アカウントはこちら!  
利用対象 阿波市在住の未就学のお子様と保護者の方、妊娠中の方  
※保育園に通われているお子さんもご利用できます。  
※ランチルームはコロナ感染予防のため開放していません。

access

阿波市阿波地域交流センター「あわむすび」内  
☎0883-30-3536 ⑩9:00~16:00  
⑨日、祝、毎月最終火曜、年末年始(12/29~1/3)

吉野川市子育て支援センター  
ちびっこプラザ



インスタ公式アカウントはこちら!  
利用対象 吉野川市在住の未就学のお子様と保護者、祖父母の方  
学生ボランティアや妊娠中の方

access

日本フネン市民プラザ4F  
☎0883-22-2440 ⑩9:00~17:00  
⑨毎週火曜日、年末年始(12/29~1/3)



各ファミリー・サポート・センターからのお知らせ

※新型コロナウイルス感染拡大のため、イベント等の開催については各ファミサポまでお問い合わせください。

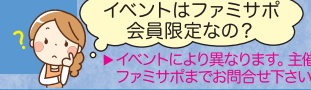

徳島

徳島ファミリー・サポート・センター  
徳島市昭和町3丁目35-1 わーくびあ徳島4F  
TEL.088-611-1551

それぞれの行事については変更になる場合がありますので、センターまでご確認ください。開催にあたっては感染症対策にご協力をお願いします。

にじのポケット

季節の行事やおはなし、工作など  
親子で楽しくあそびましょう。毎月開催しています。

日時：8/24(水)・9/22(木) 10:00~  
場所：おしゃべりサロン  
定員：親子先着5組

要予約  
参加無料

かいよう

かいようファミリー・サポート・センター  
海部郡海陽町奥浦字新町44 海陽町役場 海部庁舎3F  
TEL.0884-74-3112

子育てしやすい町づくり

海陽町では、7月1日より利用者の負担軽減のため「ファミサポ利用料金補助制度」がスタートします!お仕事中のサポートに、リフレッシュに…。よりお気軽にファミサポをご利用いただけます!

	依頼会員の利用料金(1時間)	提供会員への活動報酬(1時間)
平日 7:00~21:00	700円➔500円 海陽町補助200円	700円➔800円 海陽町補助100円
上記以外の時間・土日祝年末年始	800円➔500円 海陽町補助300円	800円➔900円 海陽町補助100円

\*兄弟児同時利用の場合や、ひとり親又は移住後3年以内の世帯にはさらに上乗せ補助あり。

鳴門

鳴門ファミリー・サポート・センター  
鳴門市撫養町南浜字東浜24-2 鳴門市健康福祉交流センター1F  
TEL.088-683-0788

健康体操

死ぬまで元気!  
健康体操でみんなで元気にならしましょう。要申込

日時：9/26(月) 13:30~14:30 講師：健康管理士 橋本 博美氏  
場所：鳴門ふれあい健康館2F 軽運動場 対象：鳴門市在住の方

美馬

美馬ファミリー・サポート・センター  
美馬市脇町大字猪尻字西分116番地1  
TEL.0883-53-1108

子どもカメラ部

カメラを持ったことがない人でも大丈夫!  
優しくアドバイスしてくれます。要予約

日時：8/2(火) 9:00~  
場所：テ・レイケ公園  
講師：おおきくなあれ。松久保 諒氏  
定員：10組程度 参加費：300円  
対象：美馬市・つるぎ町在住の4歳児~小学生+保護者  
※カメラは用意できますが、おうちにデジカメ(一眼レフ)があれば持ってきてください



お子さまのみ参加は不可

吉野川市

吉野川市ファミリー・サポート・センター  
吉野川市鴨島町鴨島252-1 日本フネン市民プラザ4F  
ちびっこプラザ内 TEL.0883-22-2440

ドライフラワーアレンジ

ドライフラワーでフラワーアレンジメントしよう

日時：9/15(木) 10:00~11:00 定員：5名  
場所：吉野川市子育て支援センター ちびっこプラザ  
対象：吉野川市在住・在勤の方  
参加費：お一人様100円



要申込

※写真はイメージです。

板野東部

板野東部ファミリー・サポート・センター  
板野郡藍住町奥野字矢上前32-1 藍住町勤労女性センター内  
TEL.088-693-3033

ふぁみさぽよっといいDay!!

in 松茂 \*おいしいコーヒーの淹れ方&コーヒー豆のクッキーづくり\*  
コーヒーのプロに珈琲の淹れ方を教えてもらいましょう。  
ほろ苦さが魅力のクッキーも作ります。

日時：9/7(水) 10:00~12:00 定員：10名  
参加費：1,200円(コーヒー豆100グラムお土産付き)  
場所：マツシゲート1階 調理室 持ち物：エプロン、マイカップ  
講師：ロケーションフォト&自家焙煎コーヒー-ASANO 浅野 欣也先生

要申込  
締切 8/26(金)

阿波市

阿波市ファミリー・サポート・センター  
阿波市阿波町東原173番地1 阿波市阿波地域交流センター  
あわむすび内 TEL&FAX.0883-30-3526

簡単かわいい雑貨づくり

フォトスタジオで、かわいい雑貨を作ってみませんか。

日時：8/25(木) 10:00~12:00(約40分入れ替え制)  
場所：阿波市吉野町 フォトスタジオ おおきくなあれ。  
定員：10名(※託児あり) 対象：阿波市在住の方  
講師：みつばち工房 坂東 嘉子氏 参加費：300円



阿南

阿南ファミリー・サポート・センター  
阿南市富岡町今福寺40-17 阿南市社会福祉会館2F  
TEL.0884-24-5550

あなんっこ集まれ交流会

藍の葉のたたき染め・フォトフレーム

日時：8/4(木) 10:00~11:30  
場所：阿南市科学センター  
定員：先着20名  
対象：阿南市在住の方

要申込

参加無料

つくるん day

藍の葉のたたき染め・ファブリックパネル

日時：8/4(木) 13:30~15:00  
場所：阿南市科学センター  
定員：先着10組  
対象：阿南市在住の方

要申込

参加無料

あわ〜ず徳島・会員事業所

紹介コーナー

- ①所在地・TEL
- ②入会年月
- ③概要PR



阿南信用金庫

①阿南市富岡町トノ町28-14  
TEL.0884-22-1226  
②2020年4月  
③阿南市を中心とする県南エリアに住む人々や企業の成長を支える金融機関です。特定の地域に特化することで1人ひとりに合わせた親身で細やかな支援を強みとしています。また、人口減少などの地域経済全体を取り巻く問題に対しても、事業者や行政と力を合わせてチャレンジしています。地域を知り尽くしたプロとして、業界のネットワークも駆使しながら、県南の笑顔あふれる明るい未来の創造に寄与していきます！

HP <http://www.anan-shinkin.jp/>

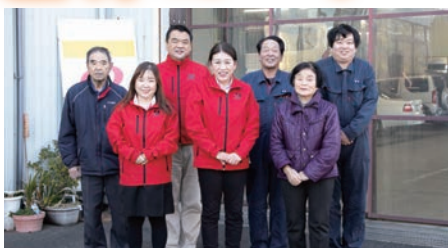

有限会社 松岡自動車

①徳島市雑賀町西開81-1  
TEL.088-636-3006  
②2021年6月  
③皆さまのご支援のおかげをもちまして、自動車販売・車検・点検整備を主な業務とし、今年60周年を迎えさせていただきました。これからも弊社クレドに謳う、人としての基本を守り、関わる全ての人々に『誠実』『素直』『正直』に接することに努め、お客さまの信頼に応えつづける努力を続けてまいります。60周年を機に、引き続き地域の方々にご支持いただけるよう仕事の基本に立ち返り正しい業務に努めてまいります。

HP <https://matsuokajidousya.com/>



株式会社 オートボデーサービスカワハラ

①吉野川市鴨島町知恵島1179-4  
TEL.0883-22-9885  
②2021年5月  
③2011年より吉野川市にて自動車の钣金塗装、車検整備を主として営業しています。それぞれの部署に高い専門技術を持ったスタッフを配置。钣金、塗装、修理に至るまで専用の作業場と塗装ブースを保有し、完全自社施工を行っています。お客様のご希望に添えるよう努力し、愛車のかかりつけ医でありたいと考えています。お車のことなら全てお任せください！

HP <http://www.autobody-kawahara.com>

あわ〜ず徳島  
事務局便り



あわ〜ず徳島の会員事業所である、一般社団法人徳島市医師会徳島市地域包括支援センターの皆さんが取り組んでいる『ロバプロジェクト2022』に参加しました。



『ロバプロジェクト』の『ロバ隊長』とは、認知症サポーターのマスコットです。「認知症になっても安心して暮らせるまちづくり」をめざし、ロバ隊長が先頭を歩き、その隊長の後を子ロバたちが、ゆっくり一歩一歩進んでいるそうです。そこで、ロバ隊長とともに歩む子ロバのマスコットづくりに、私たち職員も参加しました。今回作った子ロバのマスコットは、徳島県認知症対策普及啓発月間(9月21日～10月20日)に、はこらい

- 図書館(徳島市立図書館)こども室で、認知症予防普及啓発グッズとともに配布されます。
- 私たち職員も、認知症に対する正しい知識と理解を持ち、地域の認知症の人や、高齢の人に対し温かく、自分なりにできることを一歩一歩始めていきたいと思っています。



各申込用紙

あわ〜ず徳島(徳島勤労者福祉サービスセンター)宛

FAX 088-611-3323

該当する内容の

欄に✓を記入

(適宜コピーしてお使いください。)

あわ〜ず徳島会員証再発行

再発行価格	200円
-------	------

※あわ〜ず会員証の交換・返金は出来ません。  
※代金の振込手数料は本人負担です。

レオマワールド優待割引券

枚数	枚
フレンドクラブ会員証	要・不要

※②レオマ優待券は郵送申込(返信用切手必要)で受付。

プレゼント応募 (P4、7)

プレゼント名

チケットあっせん (P8)

公演名	枚数	枚
<input type="checkbox"/> A スキマスイッチ	<input type="checkbox"/> B 里崎智也	チケット受取方法
<input type="checkbox"/> Super CLASSICS		郵送・来所

申込日	20 年 月 日
事業所名	事業所 No.
会員氏名	会員 No.
送付先	職場・自宅・来所 〒 <input type="text"/> - <input type="text"/> (いずれかに○) (来所の方もご記入ください)
連絡先電話	職場・自宅・携帯 - -
ひとこと欄 (任意)	

〒770-0942

徳島市昭和町 3丁目35-1 かわ〜びあ4F  
(公財) 徳島県勤労者福祉ネットワーク内

あわ〜ず徳島  
徳島勤労者福祉サービスセンター

行

▲郵送の場合にこの宛名用紙を切り取って封付して下さい。