



あわ〜ず徳島

No. 112

2022 2023
12・1月号



2022.11.09 現在 1,146 事業所 会員数 15,291名

とくとく券でおトクに割引！ 今年もやります！感謝のプレゼント大特集♪



あわ〜ず徳島事務局 年末年始開所時間のお知らせ

2022年 12月28日(水) ……17:00終了
12月29日(木) ……休業

2023年 1月3日(火) ……休業
1月4日(水) ……通常通り (9:00~18:00)

年末年始の開所日は左記の通りです。

入退会手続業務は、業務の都合上12/23(金)までとさせていただきます。



本年のご愛顧に心より感謝を申し上げますとともに、新年も変わらぬお引き立てのほど、宜しく願い申し上げます。

CONTENTS

県内全域での事業展開	2
ちょっとえもんつたえ隊	3
プレゼント	4・5
とくとく券・特別企画	6
事業報告／事業案内	2・7・8・10
バスツアー	9
子育て応援事業	11
会員事業所紹介・事務局便り	12

県内市町村長ごあいさつ



2021年度、あわ〜ず徳島は県内すべての市町村からの財政支援が実現しました。今後も引き続き、県内市町村との連携をより一層深め、事業所1,500カ所、会員20,000人を目指します。県内市町村長より、あわ〜ず徳島事業への応援のごあいさつをいただきました。



阿南市



表原 立磨 市長

徳島勤労者福祉サービスセンターの会員の皆様方におかれましては、ますますご健勝のことと心よりお慶び申し上げますとともに、日頃より市政各般にわたり、格別のご支援とご協力を賜り、厚くお礼申し上げます。また、長年、県内企業の福利厚生と労働者福祉の向上を目的とした各種事業に取り組んでこられておりますことに対し、心より感謝と敬意を申し上げます次第でございます。

新型コロナウイルス感染症の終息は未だ兆しが見えない状況の下、更に追い打ちをかけるように、国際情勢の変化に伴う資源価格等の高騰なども相まって、日本経済は大きな打撃を受けております。こうした中、「中小企業が元気になれば地域が元気になる」をスローガンに地域活力の創造・向上に取り組まれる貴サービスセンターの担う役割は、今後ますます重要性が高まるものと考えております。

阿南市といたしても「地域の持続的発展」を実現するため、官民の連携・協力のもと多様な施策を展開しており、WELL-BEINGの向上に向けた取組を強力に推進しておりますことから、皆様方におかれましては、県内中小企業で働く労働者を支える団体として、引き続き尽力賜りますようお願い申し上げます。

結びに、徳島勤労者福祉サービスセンターのますますのご発展と、会員の皆様様のより一層のご活躍を心からお祈り申し上げまして、ご挨拶とさせていただきます。



つるぎ町



兼西 茂 町長

徳島勤労者福祉サービスセンターの会員の皆様方におかれましては、ますますご健勝でご活躍のことと、心よりお慶び申し上げますとともに、日頃より本町の商工労働行政をはじめ、町政各般にわたり、格別のご支援とご協力を賜り、厚くお礼申し上げます。

さて、長引くコロナ禍や世界情勢の変化により、中小企業は依然として厳しい経営状況となっております。貴サービスセンターにおかれましては、会員の拡大、福利厚生の充実に努められ、地域の勤労者・企業に欠かすことのできない存在となっておりますこと、心から敬意と感謝を申し上げます次第であります。

今後とも貴サービスセンターの更なる事業の拡充にご期待申し上げますとともに、当町といたしましても、産業振興、地域経済の回復に取り組む所存です。

結びに、徳島勤労者福祉サービスセンターの今後ますますのご発展と、会員の皆様様のより一層のご活躍、ご健勝を心よりお祈り申し上げまして、ご挨拶とさせていただきます。

あわ〜ず徳島 **コロナ**に**克つ!**
Overcome corona shock

事業所で行く

四国内の
観光地も
OK!

とくしまの観光地!

慰安旅行 補助

徳島県内及び四国内への慰安旅行実施に伴う
貸切バス料金等の料金を補助します

- 対象期間：2022年10月1日～2023年3月31日
※ 予定額に達し次第予告なく終了いたします。ご了承ください。
- 数量限定：予定額に達し次第終了（申込受付順）
- 補助額：1事業所につき**上限10万円**



※企画の申込み方法等、詳しくは今回号の折込チラシをご参照ください。



とくしまの ちよっとえもん つたえ隊

～地元のお宝大発見～

【地域振興特別企画】

大規模な集客を目的としたイベントが困難な今、私たちの地域の資産を見直すきっかけ作りにと、「とくしまのちよっとえもんつたえ隊～地元のお宝大発見～」を、「あわ～ず会報の新たな誌面連載企画」としてスタートしました!!

身近すぎて当たり前になっている特産品、地元の人のみぞ知るおすすめスポット、などなど、皆さまの地域で自慢できる情報をぜひ教えてください!

応募締切日 **12月19日** 10:00 必着
※プレゼントの応募方法は、8ページ掲載の「プレゼントページ」をご参照ください。

Vol.13

和田島わかめ

海の幸の宝庫である和田島町で大切に育てられた身が厚くしなやかでコシの食感があるわかめ。カルシウムやビタミン、食物繊維もたっぷりあり食卓に欠かせない食材です。

塩蔵わかめ 500円(税込)
販売者:和田島漁業協同組合



太陽の光を浴びて育った
自然豊かな『紀伊水道の味』



和田島ちりめん

ちりめんの原料となるのはシラスといわれるイワシの稚魚。「パッチ網」という独特の漁法でモモヒキ(パッチ)と形状の似た網を2隻の船で引くことからその名がついています。港に水揚げされたシラスはすぐに加工場に運ばれて、釜揚げ、乾燥で製品化されます。

ちりめん化粧箱入り(800g) 3,700円(税込) 販売者:和田島漁業協同組合

特別プレゼント企画

ちりめん化粧箱入り(800g) 1名

和島産品ならではの
鮮度をぜひ
ご賞味ください!

一度は絶対に味わいたい! 小松島自慢の『海の幸』



金色に輝く。 小松島の鰻。

美味しい鰻には『金色に輝く、綺麗な筋』が通る。それが小松島産の鰻の特徴です。そして、脂が乗り肉厚で風味も豊か。これからの季節は暖かい料理に向いており、天ぷらや鍋料理などに向いています。皮にはたっぷりのコラーゲンも含まれて、美肌に効く栄養素も豊富です。小松島市のブランド鰻は骨切り加工し、美味しさを損なわないように急速冷凍して、小松島ブランド産品として高品質にもこだわっています。高級感もあり、自分へのご褒美や、大切な人への贈り物にぴったりです。ぜひ、ご賞味ください。

鰻の天ぷら(3袋入) 3,900円(税込)
販売者:小松島漁業協同組合



特別プレゼント企画

鰻の天ぷら(3袋入) 1名



世代を超えた交流の広場、小松島みなと交流センター kocolo

このスペースは地元高校生の「いろんな人が集まる場が欲しい」との声からはじまりました。学生や地元企業の皆さんと一緒にアイデアを出し合っ学校や仕事、世代を超えて色んな人が自然と集まり、そこから何か生まれる場所があったらいいなって思いを形にしたのがkocoloです。学生の自習・課外活動・社会人のワークスペースとして無料でご利用できます。利用にあたっては本人確認ができるものを持参して1階で受付ください。会議室のみ事前予約可能です。

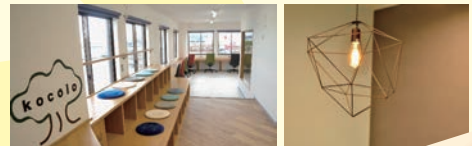

【ご予約】小松島みなと交流センター ☎0885-33-0302
【利用時間】9:00～19:00(※祝祭日は17:00まで)
【定休日】毎週木曜日及び年末年始

募集要項

- 1 対象団体 徳島県内の自治体及び、観光全般・地域に関する案内窓口を担当する団体。
- 2 掲載内容 あなたの担当する地域のあまり知られていない観光名所の案内、特産品の紹介、新企画の発表など、会員のお出かけや、購入のきっかけとなるもの。
- 3 発行部数 約 17,500 部
- 4 発行回数 隔月(4・6・8・10・12・2月)発行(年6回)
- 5 掲載料金 無料(記事にちなんだプレゼント Goods等のご提供は大歓迎!)
- 6 その他 詳細については「あわ～ず徳島」事務局へお気軽にお問い合わせください。



公益財団法人
徳島県勤労者福祉ネットワーク

あわ～ず徳島 徳島勤労者福祉サービスセンター

〒770-0942 徳島県徳島市昭和町3丁目35-1

☎088-611-3322

Fax.088-611-3323

✉sc@toku-sc.com

🌐https://toku-sc.com





大感謝

クリスマス & お正月 特別プレゼント

お世話になった
皆さまに大感謝の
プレゼント特集♪



丸大食品 ハムギフトセット

限定 あわ〜ず徳島事務担当者
(あわ〜ず徳島サポーター)



3名様

あわ〜ず徳島サポーター御礼!
日頃お世話になっている感謝を込めてお贈りします。

📍(中四国統括営業部)広島市西区南観音 6-11-32
☎082-293-2111

スマイルホテル徳島 デラックスツインペア宿泊券 (1泊・朝食付き)

徳島駅前という好立地でアクセスも◎。
県内のプチ旅行にもぜひご利用ください。



1組2名様

📍徳島市元町 1-24
☎088-626-0889
🌐www.smile-hotels.com/

ご利用期間：2023.3月末まで
(12/30~1/3, 2/24, 3/11を除く)

JRホテルクレメント徳島 ダイニングカフェクレメント アフタヌーンティーペアセット券



ホテルメイドのスイーツや一口オードブルをお楽しみいただけるアフタヌーンティーセットで午後の優雅なひとときをお過ごしください。

2組4名様

📍徳島市寺島本町西 1-61 ☎088-656-3115
🕒13:00 ~ 17:00 ※前日までに要予約
🌐https://www.jrclement.co.jp/tokushima/

ホテル千秋閣 10階 レストラン聚楽 平日ランチ ペアお食事券

2組4名様

平日ランチタイム限定!お得なペアチケットでホテルランチを堪能しよう!



ご利用期間
2023.3月31日までの平日

📍徳島市幸町3丁目55 (徳島市役所隣)
☎088-621-3630 (レストラン直通)
🌐https://www.sensyukaku.jp/

[ランチタイム]
11:30 ~ 14:30
※L.O. 14:00

月ヶ谷温泉 月の宿 ランチペアチケット (しいたけ膳)

特産品の肉厚な椎茸を使ったメニューです。
網焼きと天ぷらでお楽しみください。



2組4名様

📍勝浦郡上勝町大字福原字平間 71-1
☎0885-46-0203
🕒不定休(お問合せください) 🌐https://www.e-kamikatsu.jp/

[ランチタイム]
11:30 ~ 14:00

ホテル石松 ランチペアチケット (日替わり幕の内弁当)

創業50年、老舗ホテルの内弁当をランチでお楽しみ下さい。



3組6名様

📍阿南市富岡町下町 113-3
☎0884-22-0126 🕒固定日なし
※前日迄に必ずご予約をお願いします。

[ランチタイム]
11:00 ~ 14:00

株式会社 花由 季節の鉢植え

おうち時間が多かった今だからこそ、お花のある暮らしを始めませんか? フラワーマーケット花由より、季節のお花をお届けします。
※イラストはイメージです。



3名様

オンラインストアも多数出店中!

- フラワーマーケット花由 ● 楽天市場店 ● dショッピング店
- au PAYマーケット店 ● Amazon店 ● yahoo!ショッピング店

📍徳島市東沖洲 2-41-1
☎0120-15-8744 🌐https://www.hana-yoshi.net

有限会社 やましな フォロのドレッシング詰め合せ (レギュラー 2本セット)

すりおろしたマナギとニンニクをたっぷり使ったドレッシング。徳島の美味しい野菜にフレッシュな生ドレをどうぞ!



5名様

📍坂野郡藍住町徳命字前須西 133-2
☎088-635-2253
🌐https://sophia1001.base.shop/

有限会社 うずしお食品 鳴門産わかめ詰合せ

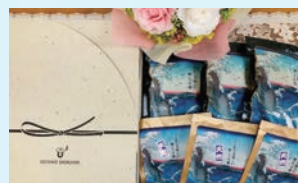

鳴門産わかめにこだわり、お客様に安心して選んでいただける商品作りに取り組んでいます。

3名様

📍鳴門市里浦町里浦字花面 350-32
☎088-685-3301 🕒8:30 ~ 17:00 土日祝
🌐https://uzushioshokuhin.co.jp/

株式会社 ありい商店 鳴門のかりんとうセット

5名様

鳴門市の金時工房 ありい商店です。なんと金時を使ったたくさんのお菓子を製造・販売しています。ぜひ一度お店に遊びに来て下さいね〜♡



📍鳴門市天津町大代 600 番地 1
☎088-678-6103 🕒10:00 ~ 17:00 🕒不定休

野田ハニー ジャム・ドレッシング 詰め合せ +500円商品券

3名様

野田ハニー三昧♥
すだちを使った商品のセットに、店頭販売or通販で使える商品券付きです。



📍吉野川市鴨島町内原 144 ☎0883-24-8111
🕒9:00 ~ 17:30 🕒年中無休(1/1 ~ 1/3は休業)
🌐http://www.nodahoney.com/

モスバーガー 500円ご招待券

お客様に安全な商品を提供するために、食材の選定からお店でも様々なチェック項目を設け、厳しく衛生管理の強化・徹底を図っています。



10名様

《ご利用可能店舗》
●徳島羽ノ浦店 ●国府店 ●藍住店
●ゆめタウン徳島店 ●フジグラン北島店

応募方法 あわ〜ず徳島まで

郵送 **FAX** **持参** ★Eメールでの申込不可。

▶P12申込用紙も応募にご利用できます。

▶右記の④は「ひとこと欄」にお書きください。

下記をご記入の上ご応募下さい。

【★=必須事項】

- ★①希望するプレゼント名
- ★②事業所名、事業所番号
- ★③会員番号、会員氏名
- ④あわ〜ず徳島でよく利用するサービス、ご要望など
- ★④「事務担当者(サポーター)」限定枠はあわ〜ず徳島の手続きなど事務処理についてのご意見・ご要望、あわ〜ず徳島について自由なご意見をお聞かせ下さい。

締切日

12/19(月)

10:00 必着



岩盤浴サロン さらさら徳島店
岩盤浴90分ゆったりコース無料チケット



5組 **10名様**

汗とともに一年の疲れも脱獄ス! 冷え性、肩こり、腰痛などに。遠赤外線効果で細胞の新陳代謝を活発にし、自然治癒力を高めます。

作業衣・タオルセット付
ご利用期間 2023.2月28日まで

徳島市寺島本町東 3-12-6 徳島駅前濱口ビル2F
☎088-625-6792[予約優先] (※年末年始(12/31~1/2)
☎13:00~21:00(最終受付 20:00) 【駐車場2時間無料】

オーヴヘア沖浜
美髪トリートメント



10名様

エステシヤンの技術で美髪へと導くトリートメント! この機会に是非お試しくださいませう!

徳島市沖浜東 2-41 ラバーージュ沖浜 2F ☎088-657-6585
☎水~金曜...10:00-18:00 ●土・日曜... 9:30-18:00
☎月・火曜 ☎http://ecool.jp/aube-hair/

エコエル
フェイシャルエステ+メイクレッスン (11,000円相当)



10名様

エステでリラックス&メイクアップで華やかに。いつもより綺麗になって、クリスマスや新年をハッピーに迎えよう♥

徳島市沖浜東 2-41 ラバーージュ沖浜 1F ☎088-657-6588
☎火~金曜...10:00-18:00 ●土曜... 9:30-20:00
☎日・月曜 ☎https://ecool.jp/

ゴルフポート アンカーズ



プリペイドカード or (1,000円分)
打ち放題 (1回限り)

5名様

徳島駅から車で10分! 各打席は冷暖房完備。全自動オートティーアップで快適にショットできます。

徳島市南沖洲5-188-1 ☎088-664-3020
☎9:00~22:00
☎https://www.anchors.kyosho-kaiun.com/

スエヒロボウル
ボウリング1ゲーム券4枚セット



5名様

職場の仲間、ファミリーで、友達グループで、合コンで。みんなで楽しめるボウリングに行こう!

徳島市南末広町 4-95 ☎088-625-2256
☎9:00~24:00(土曜は翌1:00) ☎無休
☎www.suehiro-bowl.co.jp/

淡路ファームパーク
イングランドの丘 入園券



四季折々の花畑と動物たちに出会えるパーク。お花見やピクニックにいらして下さい!

7組 **14名様**

兵庫県南あわじ市八木養直上 1401
☎0799-43-2626 ☎火曜(H.Pにてご確認ください。)
☎www.England-hill.com/

渦の道・大鳴門橋架橋記念館(エディ)

渦の道・エディセット券



「渦の道」から本物の渦潮を見た後は「エディ」で渦潮のメカニズムについて楽しみながら学ぼう。渦潮の見頃時間はHPをチェック!!



5組 **10名様**

鳴門市鳴門町土佐泊浦字福池 65 ☎088-687-1330(エディ)
☎9:00~16:30(入場締め切り) (※12・3・6・9月 第2月曜
☎https://www.uzunomichi.jp

とくしまファミリーランド
のりもの券5枚 (1,500円分)



観覧車やドリフトサーキットなど、お子様と一緒に家族みんなで楽しめる乗り物がいっぱい!

5名様

徳島市浜野町入道 22-1 ☎088-636-3330
☎9:30~16:30(駐車場1日310円) ☎月曜(祝日の場合は翌日)
☎http://tokushima-fl.jp/

とくしま動物園北島建設の森
ペア入園券



気候帯で分かれた4つのエリアとふれあい中心のこども動物園で構成されています。日本一飼育数の多いカピバラや、新しく仲間入りしたプテハイエナ「ガブ」、コスマカワウツ「てまり」、Instagramでおなじみの子ライオン達など見どころいっぱいです。

5組 **10名様**

徳島市方上町・浜野町 ☎088-636-3215
☎9:30~16:30(入園は16:00まで) ☎月曜(祝日の場合はその翌日)
☎http://www.city.tokushima.tokushima.jp/zoo/

あすたむらんど徳島
クリアファイル (2枚セット)



遊びや体験を通して科学と自然に触れる大型公園。

12/3(土)~12/30(金)
イルミネーション開催



10名様

板野郡板野町那東字キビガ谷 45-22 ☎088-672-7111
☎9:30~17:00 ☎https://www.asutamuland.jp/
☎水曜(12/14・12/21・12/28は臨時開園)

株式会社 トータス
ワッフルレッグウォーマー

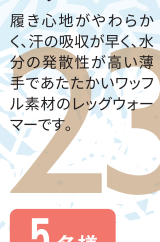

履き心地がやわらかく、汗の吸収が早く、水分の発散性が高い薄手であたたかいワッフル素材のレッグウォーマーです。

5名様

海部郡海陽町大里字中須土手外 1-1 ☎0884-74-3680
☎https://tortoise1897.com/

四国の右下観光局
DMV Tシャツ (サイズ:ユニセックスS)



2名様

線路と道路の両方を走ることができる新しい乗り物「DMV」がプリントされたTシャツを2名様にお届けします! ※色はお選びいただけません。

海部郡美波町奥河内字弁才天 17番地 1 ☎0884-70-5880
☎https://shikokunomigishita.jp/

とくとく券特別企画 12・1月

とくとく券 特別企画 の使い方

とくとく券の「特別企画利用券」欄にチェックを入れ、必要事項を記入してください。

特別企画利用券	<input checked="" type="checkbox"/>	企画は、【あわ〜ず徳島会館】で随時お知らせします。
	<input type="checkbox"/>	バスツアー

とくとく券は1人1枚、人数分必要です。
4人家族なら4枚だね。

とくとく券を使う時はあわ〜ず徳島会員証の提示を忘れないで!

会員証がないと割引や特典が受けられません。



当日参加OK 冬のウォーキング・イベント

NPO法人徳島県ウォーキング協会では、ウォーキングの普及を目的として、県下各地でウォーキング大会を開催しています。



第329回徳島ワンダーウォークとくしま街道
阿南市・小松島市(立江寺・恩山寺)
12/18日 集合 午前9時30分
阿南市羽ノ浦支所

第330回徳島ワンダーウォークとくしま街道
鳴門市(初詣・桑島公園と金光山探訪)
1/8日 集合 午前9時30分
うずしおふれあい公園

とくとく券利用で 【一般】600円 → **300円** **300円 OFF!**

NPO法人 徳島県ウォーキング協会 TEL.088-656-3636
※行事詳細はこちらのホームページへ URL http://tokuwalking.main.jp/

ホテル千秋閣 10F レストラン 豪華

二日間だけのクリスマス特別プラン♪

クリスマスチョイス

期間中お飲み物ALL 500円!
※一部対象外のお飲み物もございます。

ご利用時間をチョイス!

ランチタイム	11:30~14:30 ※L.O. 14:00
ディナータイム	17:00~21:00 ※L.O. 20:30

とくとく券利用で ※税金・サービス料込

要予約 **2,000円 → 1,400円** **600円 OFF!**

12/24±25日の2日間限定

徳島市幸町3丁目55 (徳島市役所隣)
URL https://www.sensyukaku.jp/
レストラン直通 TEL.088-621-3630 駐車場2時間無料

アオアヲナルトリゾート 天然温泉と阿波旬彩御膳ランチ

とくとく券利用で

利用時間 11:30-14:30 **4,500円 → 3,900円** **600円 OFF!**

当日1階テラスカフェ・オーグにてあわ〜ず徳島会員証を提示した上でとくとく券引き渡し。
●予約状況により提供場所が変更になる場合があります。来館時、受付にてご案内させていただきます。●他のチェックや特典との併用不可。●幼児、小学生は大人と同内容、同料金。●とくとく券のご持参・会員証のご提示がない場合は通常料金となります。●仕入れ状況や季節により食事の内容が変更になる場合がございます。●曜日により温泉の利用時間が異なります。ホテル来館時、受付にてご案内させていただきます。

要予約 前日18:00まで

利用期間 12/1(木)~2/28(火) ※年末年始 12/30~1/3除く

アオアヲ ナルト リゾート 駐車場無料
鳴門市鳴門町土佐泊浦字大毛16-45 URL aowo-naruto.com
予約直通 TEL.088-687-2580 (受付10:00~18:00)

鯛丸海月 「鯛丸丼」

鳴門の潮流が育てた鳴門鯛を、刺身、炙り、タタキ、みまから漬け、ゴマダシ漬けにしたのをふんだんにご飯の上に! わかめたっぷりの味噌汁とどうぞ!

【ランチタイム】11:00~14:00
【ディナータイム】17:30~21:00
※ディナータイムのみ要予約

とくとく券利用で

1,980円(税込) → **1,380円(税込)** **600円 OFF!**

利用期間 12/1(木)~1/31(火) ※年末年始 12/30~1/3除く

要予約

鳴門海月別荘 鯛丸海月
TEL.088-687-1001
鳴門市鳴門町土佐泊浦福池15-33
URL http://tamaru-kaigetsu.com/

四季芳る お山の宿 美郷の湯「目帰り入浴」

TEL.0883-30-3836
吉野川市美郷丸75番地 ※水曜定休
【目帰り入浴】10:00~最終受付20:30
URL https://www.misato-spica.com/

とくとく券利用で **300円 OFF!**

大人(中学生以上) **550円 → 250円**
小学生 **300円 → 無料**
※未就学児無料

利用期間 12/1(木)~1/31(火) ※年末年始の休業はお確かめください。

鶯の鳴き声・源泉100%の弱酸性のお湯は、小さなお子様からお年寄りまでゆっくりとくつろいでいただけます。

レストラン ペティヅラ 「ランチ Isola スタンドコース(全7品)」

小松島の山・海・空を楽しめる非日常的なリゾート空間で贅沢なランチタイムを♪ 記念日やお祝い事にもどうぞ。1名様からご利用いただけます。

とくとく券利用で **500円 OFF!**

4,400円 → **3,900円**

利用期間 12/2(金)~1/31(火)

要予約

※予約時に「あわ〜ず徳島とくとく券利用」とお伝え下さい。
小松島市中田町字東山95-3 【ランチタイム】11:00~15:00 (L.O.13:30) ※木曜定休
TEL.0885-38-6111 URL https://komatsushima-resort.com/meal/restaurant/

ひょうご憩の宿 津名ハイツ 淡路島産3年 とらふぐ料理

丸々と太った3年とらふぐは、2年物と比べて旨味と質が全く異なります。大ぶりの白子に厚みのあるてっぴ、身離れよく旨味たっぷりのてっちり等々まさに淡路島の逸品! ぜひぜひ堪能下さい!

とくとく券利用で

ふぐスペシャルコース (豪華旬魚盛合せ・淡路牛付)	平日 22,500円 → 21,000円 1,500円 OFF!
	土・祝前日 23,500円 → 22,000円 1,500円 OFF!
ふぐフルコース	平日 18,100円 → 16,600円 1,500円 OFF!
	土・祝前日 19,100円 → 17,600円 1,500円 OFF!

ひょうご憩の宿 津名ハイツ TEL.0799-62-1561
兵庫県淡路市志筑162 http://www.tuna-haitu.jp/

ひょうご憩の宿 新たんば荘 郷土料理百選 ぼたん鍋

ぼたん鍋の季節到来! 秘伝の味噌だれが自慢の新たんば荘で、煮込むほどおいしくなるたんば篠山の旬をお召し上がりください。

とくとく券利用で

平日	12,210円 → 11,000円 1,210円 OFF!
土・祝前日	13,310円 → 12,000円 1,310円 OFF!

ひょうご憩の宿 新たんば荘 TEL.079-552-3111
兵庫県丹波篠山市郡家451-4 http://www.tanbaso.jp

利用期間 12/1(木)~2/28(火) ※年末年始は除く(12/31~1/4宿泊分)

要予約

2名以上で利用可
予約時に「あわ〜ず徳島とくとく券利用」とお伝え下さい。

くーぼん丸 参加店

あわ〜ず会員割引(会員証提示)で利用できるサービスをご用意しております。詳細は各施設にお問合せ下さい。

六甲保養荘 ☎0798-73-1351
いこの村はりま ☎0790-44-1750
赤穂ハイツ ☎0791-48-8935

トマト&オニオン <<沖浜店・川内店>>

(お持ち帰り) **テイクアウトが 20% OFF!!**

会員証のご提示で

メニューについては、ホームページをご覧ください。

対象店舗

沖浜店 TEL.088-624-0014
徳島市沖浜東3丁目70 11:00~22:00 ※L.O.21:30

川内店 TEL.088-637-1919
徳島市川内町大松76-1 11:00~22:00 ※L.O.21:30
※感染拡大防止の為、営業時間を変更する場合があります。

電話注文OK

ご注文の際「あわ〜ず徳島会員」とお伝えください。

店内飲食時注文OK

ご注文の際「あわ〜ず徳島会員証」をご提示ください。

利用期間

2022.12/1(木) ~ 2023.3/31(金)

ユニバーサル・カフェ「つながり」

第10回、第11回となる「つながり」を9月10日に続いて開催しました。

第10回交流会では、韓国出身イ ミョンギュさんから「19カ国の旅を通しての出会い」と題しての講演でした。

3年間で19国の旅をされました。旅先の国の自然が織りなす迫力ある景色との出会い・新しい環境との出会い・人々との出会いなどについて話して頂きました。言葉が通じなくても「こんにちは」「ありがとう」という言葉だけを覚えたら、あとはジェスチャーでなんとかなるというお話は大変興味深く、大胆な行動ができるイさんがとても素敵だと思いました。

第11回は、やさしい日本語ワークショップ専門講師 数藤真己先生の「外国人に伝わることばの使い方」講座でした。参加者からは、「大変良かった」「勉強になった」との声もありました。今後も定期的に開催するように頑張ります。

やさしい日本語を知ってくれた方々と一緒に、徳島の外国人と日本人が心と心でつながれるようになればと思います。



次回交流会のお知らせ
第13回 12/4(日) 14:00~16:00 『つながりクリスマス会』
第14回 2023.1/22(日) 10:00~13:00 『一緒に餃子を作りましょう』
 連絡先：徳島県勤労者福祉ネットワーク ☎088-655-2940(任 ニン)

「コミュニティビジネスセミナー2022」を開催しました。

徳島市の委託業務であるコミュニティビジネスセミナーは今年度で8回目となり、今回は10月の毎週木曜日にアミコビル9階にあります徳島市産業支援センターで開催しました。地域に密着した事業を立ち上げたいという参加者が集まり、「思いの種を①見つけ、②種をまき、③芽を吹かせ、④花を咲かせる」全4回のステップを終了しました。

すでに徳島で起業している先人をゲストに迎え、起業のきっかけや現実的な話を聞き、様々なグループワークで受講生同士の交流を深めつつ自分の思いを整理できました。

今回グラフィックレコーダでの可視化も行われ、視覚的にも分かりやすく進めていただき毎回活発な意見交換が行われました。受講生の今後の活躍に期待し、今後も注目してまいります。



ファミサポネットワーク連絡会 アドバイザー等レベルアップ研修会 (inみなみ)

ファミサポアドバイザーや提供会員を中心にレベルアップ研修会 (inみなみ) を開催しました。 **9/22**

助産師の鈴記洋子氏を講師に迎え、「ここが変わった！子育ての今と昔～赤ちゃんに寄り添った提供活動～」について実技を交えた研修会を実施しました。

赤ちゃんが持っている大きな力を活かしながら、発達に応じた関わり方や最新の情報について学びました。参加者が子育てした時とは大きく変わった内容もあり、驚きもありましたが少しでも寄り添った提供活動ができるよう、活発な質問も飛び交っていました。

今年度は今回の南部地区に加えて、中央と西部でも実施予定です。コロナ禍を経て対面で実技研修が実施できるようになった喜びを感じながら、今後も県内全域でレベルアップに努めて参ります。



社内行事や災害用備蓄のまとめ買いに！

社販マーケット

職域限定ショッピングサイト

有名メーカーのドリンク類が最大 **半額以下！**

ネットでパソコン、ケータイから **ラクラク注文**

ご自宅・勤務先全国どこでも **送料無料**

ご注文はネットからのみとなります。

全福センター ホームページにログイン
 ログインID、パスワードは
 あわ～ず徳島事務局まで
 お問い合わせ下さい。



全福センターホームページの
 「社販マーケット」
 バナーをクリック



ページ最下部の「社販マーケット」への
 アクセスボタンをクリック



専用エンターコードが
 記載されています。
 ご購入には「社販マーケット」
 会員登録が必要になります。

＜商品一例＞



ローチケbiz+ でチケット購入時「手数料無料」に！

通常チケットの購入時にかかる「システム利用料」と「店頭発券(入金)手数料」が無料！

ダイハツ 『アレグリア-新たなる光-東京公演』

シルク・ドゥ・ソレイユが5年ぶりに上陸。
 ●会場/お台場ビッグトップ(東京都)



2023.3/17(金) ~
 2023.5/21(日)

平日 大人 7,500円
 SS席 5,100円
 土日祝 大人 12,500円
 SS席 8,800円

●公演日程の詳細は、ローチケbiz+サイトに
 ご確認ください。●子供券は3歳から小学生
 までとなります。3歳未満のお子様でも座席が
 必要な場合は子供券をお求めください。

Lコード 92878

宝塚歌劇月組公演 『応天の門』

主演:月城 かなと、海乃 美月 ●会場/宝塚大劇場(兵庫県)



2023.2/12(日)
 (15:30開演)

S席 8,800円 A席 5,500円
 B席 3,500円 ※2階17列を含む

●ピクチャーチケットでお届けのため、配送手数料
 1,000円がかかります。●3歳以上のお子様より座席
 券が必要です。

Lコード 55905

＜応募期間＞ 11/30(※) 12:00 ~ 12/18(日) 23:59

「ローチケbiz+」ご利用の流れ

詳しいご利用手順はサイトにてご確認ください。

会員専用サイトでチケットを予約

チケット予約情報はメールでお知らせ

予約したチケットは、お近くの
 「ローソン」または「ミニストップ」で
 24時間引取り可能

「ローチケbiz+」のご利用について

各種サービスのご利用規約をあらかじめご確認・同意の上、ご利用いた
 だきますようお願い申し上げます。なお、こちらは株式会社ローソンエンタ
 ティメントより提供を受けているサービスとなります。当サービスにつきま
 しての内容は当財団では責任を負いかねますので予めご了承ください。

▼「ローチケbiz+」会員ページはこちら

＜会員限定パスワード＞
EnFixKrt
 有効期限：2023年3月31日まで

※ログイン画面で上記パスワードをご入力ください

ローチケbiz+ お問い合わせフォーム ▶
 営業時間:10時~18時(土日祝/休)

ローチケbiz+ は、ローソンチケットが運営する法人サービスです。
 一部、会員専用の先行受付や割引販売などもあります。コンサート、スポーツ、演劇、クラシック、
 レジャー施設、美術展、映画など幅広いチケットをお取り扱いしております。



子育てはお互い様！ チーム育児研修事業

チーム育児ONLINEセミナー

- オンライン -

会社から参加OK！ オンライン講座

パパ・ママだけでなく、周囲の人々や行政のサービスなど社会全体が一丸となりサポートする【チーム育児】について最新の情報をアップデートしましょう！

2.9木 13:30~15:30
(対象) 企業・団体の経営者・管理職
 講師 育休後コンサルタント* 山口 理栄 氏

2.11土 13:30~15:30
(対象) 企業・団体の育児中の社員 (プレハブ・プレママも歓迎)
 講師 faaam 共同代表 品川 皓亮 氏

2.16木 13:30~15:30
(対象) 企業・団体の人事担当者
 講師 ワンダライフLLP代表 NPO法人ファザーリング・ジャパン理事 林田 香織 氏

参加無料



Zoomで開催
初心者の方もフォローします！

(公財)徳島県労働者福祉ネットワーク (担当:大久保・井口)
 TEL:088-611-2313 FAX:088-611-3323
 主催: 徳島県・(公財)徳島県労働者福祉ネットワーク

要事前申込み
右記QRコードより
お申込みください



中途採用マッチングフェア2022

参加企業募集

参加無料

正社員、パート社員など、多様な働き方を求める参加企業を募集します！

2月20日(月) 10:00~11:30

徳島市南末広町23-64

【会場】徳島県立 中央テクノスクール ろうぎんホール

申込先

(公財)徳島県労働者福祉ネットワーク
TEL.088-655-2940

対 象

中途採用の正社員、パート社員を求められているあわ~ず徳島の加入事業所
※応募多数の場合は先着順にさせていただきます。

締切 **2022年 12/16(金)**

主催: 徳島県、徳島県中小企業家同友会女性部会、(公財)徳島県労働者福祉ネットワーク

当財団ではNPO法人フードバンクとくしまの活動に賛同し、協力を行っています。

NPO法人 フードバンクとくしま

えつねん 越年支援

生活困窮者へ食料品や日用品を無料で提供する越年支援を毎年行っています。ご家庭や事業所で余剰分がありましたら、ぜひお譲りください。

食料品(米、餅、麺類、野菜、果物、インスタント食品、缶詰、調味料等)、生活用品(石けん、タオル等)など



越年支援にご協力をお願いします！

物資ご提供期間

2022年 12/12(月)~23(金) フードバンク事務所へ

TEL.088-679-1919 徳島市昭和町3丁目35-2
ヒューマンわーくびあ(労働福祉会館・別館)1F

結婚支援・とくしまマリッジサポートセンター

マッチング(1対1のお見合い) 出張登録・閲覧会

プロフィール情報を検索し、気になるお相手への1対1のお引合せ(お見合い)を申し込むことができます。お近くの独身者の皆さま、ご登録にお越し下さい。

● in 阿南市、阿波市、美馬市

① 12/4	11:00~16:00	阿南	ひまわり会館
② 12/25	11:00~16:00	阿波	阿波市交流防災拠点施設 アエルワ
③ 1/8	11:00~16:00	阿南	ひまわり会館
④ 1/29	11:00~16:00	美馬	美馬市地域交流センター ミライズ

★ご利用には事前予約が必要が必要です。
 詳しくは「マリッサとくしまwebサイト」をご確認ください▶

お問合せ・お申込みは

romanchick ゴール とわに

☎ 088-656-1002

✉ msc@marissa-tokushima.com

FAX 088-656-1008

OPEN

月・火・金 12:00~20:00

土・日・祝 10:00~18:00

※水・木曜日(祝日の場合は開所)
徳島市寺島本町西1-5 アミコ東館7階

観光情報

ひわさ冬まつり

アカウミガメの上陸する砂浜として有名な『大浜海岸』で開催されます。

日和佐八幡神社の宮司さまのお払いの後、初日の出をバックに、伝統のある日和佐太鼓創作会の皆さんが、豪快な和太鼓の演奏を披露します。そして、沖合では、地元の漁師さんたちが、大漁旗を掲げて漁船をくりだします。まさに、南国情緒あふれる冬のお祭りです。県内外から多くの方が訪れます。

▶ 近くの 日和佐八幡神社 への初詣もおススメです！

開催日時

1月1日(日) 午前6時30分~

※約300台の無料駐車場を完備しています。※雨天時は中止となります。
主催・問い合わせ先 美波町観光協会 ☎0884-77-1875 (営業時間 9:00~17:00)



あなたのまわりのあんなこと、こんなこと。 みんなの『ええもん』教えてな！

グルメや自然、おすすめスポットなど、あなたの身近な“ええもん”をみんなでシェアしませんか？ 『昨日こんな花咲いたわよ！』『こんな鳥見たことあるで？』など、ぜひ気軽にご投稿くださいね！

投稿はこちらから！

ポケット小隊

ちよんえもんつたえ隊



Hlwasa's winter festival

地域のPRキャラクター「ちよんえもん」も登場し場を盛り上げます！

あわ〜ず徳島会員・会員家族



日帰りバスツアー

※全コース共通…●添乗員同行 ●食事なし

神戸日帰りプラン (北野工房のまちと神戸) 12/24日



バス3台

行程予定一覧

沖洲マリンターミナル・名店街西側【7:40】→松茂とくとくターミナル【8:00】→北野工房のまち【10:30】→自由散策→北野工房のまち駐車場【18:00】→松茂とくとくターミナル【20:20】→名店街西側・沖洲マリンターミナル【20:40】
※体験は各自負担となります。

会員 **2,000円** 会員家族 **3,000円**

神戸日帰りプラン (三田プレミアムアウトレット) 1/15日



たっぷり6時間半!
ショッピングを
存分にお楽しみ
ください!

バス3台

行程予定一覧

沖洲マリンターミナル・名店街西側【7:40】→松茂とくとくターミナル【8:00】→神戸三田プレミアムアウトレット【10:30~17:00】→松茂とくとくターミナル【19:20】→名店街西側・沖洲マリンターミナル【19:40】

会員 **2,000円** 会員家族 **3,000円**

大阪日帰りプラン (EXPOCITY) 2/19日



日本最大級の
大型複合施設。
大人から子どもまで
楽しめる施設が
たくさん!

バス3台

行程予定一覧

沖洲マリンターミナル・名店街西側【7:40】→松茂とくとくターミナル【8:00】→エキスポシティ着【11:00】→自由散策→エキスポシティ発【18:00】→松茂とくとくターミナル【20:40】→名店街西側・沖洲マリンターミナル【21:00】

会員 **2,000円** 会員家族 **3,000円**

旅行企画・実施 (株)徳バス観光サービス (観光庁長官登録 旅行業第434号) お問合せ ※お電話でのご予約受付は出来ません。
TEL.088-622-0480 [10:00~18:00/土・日・祝休]

営業所 徳島駅前(ダイワロイネットホテル徳島駅前1F) … [10:00~13:00/14:00~18:00/水・木のみ営業(祝日休み)]
鳴門(小鳴門橋バス停) … [10:00~13:00/14:00~18:00/水のみ営業(祝日営業)]
キョーエイタクト店 … [10:00~13:00/14:00~18:00/火・金・日のみ営業(祝日営業)]
※新型コロナウイルス感染拡大防止のため、臨時休業場合がございます。ご来店の際は、当社ホームページにてご確認ください。

次号掲載予定

- 3月25日(土) … 京都・京都タワー
- 4月2日(日) … 京都・宇治平等院
- 4月16日(日) … 大阪・大阪城

▼ 下記のFAX申込用紙に必要事項記入の上、ご希望のプランに チェックを入れてお申し込みください。

バスツアーFAX申込用紙 徳バス観光サービス宛 (24時間受付) **FAX 088-622-0961**

お申込方法

こちらの申込用紙に記入 → FAX送信または直接営業所へ → 営業所に申込用紙と会員証・とくとく券をご持参の上、代金お支払い(チケット受取) ※注意:とくとく券は1名につき1枚必要です。

とくとく券について
とくとく券の「特別企画利用券」欄にチェックを入れ、必要事項を記入してご利用下さい。

特別企画利用券 企画は【あわ〜ず徳島会員】で随時お知らせします。 バスツアー

とくとく券利用時は、あわ〜ず徳島会員証の提示が必要となります。

各ツアーお申込み開始日 **12/5月**

それ以前のお申込みは受付できません。

12月24日(土) 神戸日帰りプラン(北野工房のまちと神戸)
 1月15日(日) 神戸日帰りプラン(三田プレミアムアウトレット)
 2月19日(日) 大阪日帰りプラン(EXPOCITY)

全てのツアーでワクチン・検査パッケージを適用します。
詳しくは、徳バス観光サービスホームページにてご確認ください。
※ワクチン・検査パッケージ制度の内容が変更された場合は、新しい制度に準じます。

事業所番号	事業所名							
会員番号	会員氏名		フリガナ ()					
会員住所	自宅〒							
連絡先TEL	<input type="checkbox"/> TEL	<input type="checkbox"/> 携帯(必須)	<input type="checkbox"/> FAX		<input checked="" type="checkbox"/> ご希望の連絡先を記入してください。			
参加者名	フリガナ	会員番号	日帰りプランの集合場所	性別	会員別	年齢	旅行代金	
()	()		沖洲マリンターミナル・徳島駅前・松茂	男・女	会員・家族	才	円	
()	()		沖洲マリンターミナル・徳島駅前・松茂	男・女	会員・家族	才	円	
()	()		沖洲マリンターミナル・徳島駅前・松茂	男・女	会員・家族	才	円	
()	()		沖洲マリンターミナル・徳島駅前・松茂	男・女	会員・家族	才	円	
★申込用紙はすべて漏れなくご記入ください。記入漏れのある場合は、受付できない場合がございますので予めご了承ください。 ★コロナ感染拡大などの状況により、予告なく変更することがございます。予めご了承ください。							合計	円

当社記入欄 受付日 月 日 号車 お支払い期日 月 日まで

広告

勤労者福祉の向上とともに目指す「保障の生協」こくみん共済 coop よりあわ〜ず徳島会員の皆さまへご提案いたします。

お子様の保障、一緒に考えませんか？

こくみん共済

個人定期生命共済・こども定期生命共済・終身定期生命共済・簡易共済・個人賠償責任共済・終身生命共済・個人長期生命共済

こども 保障タイプ

こくみん共済・住まいの共済の資料請求・お手続きに関するお問い合わせ先

☎0120-220-220

平日・土曜 9:00~17:00まで受け付けております。おかけ間違いのないようご注意ください。(日曜・祝日・年末年始は休み。)

徳島推進本部 (徳島県共済生活協同組合)

〒770-0942 徳島市昭和町3丁目35-1労働福祉会館1F
https://www.zenrosai.coop/contact/zenkoku/tokushima.html

【電話受付時間】 平日 9:00~17:00

【店舗営業時間】 平日、第2・4土曜日 10:00~16:00

※土(第2・4土曜日除く)・日・祝日・年末年始は休み

第2・4土曜日も営業しています

- 定員6組
- 前日までに事前予約が必要です
- 「新規加入」「新規加入のご相談」のみ受付



ほなけん安心! たすけあいの輪をもつぐ
こくみん共済 (全労済)
ZENROSAI COOP

こどもの成長応援プロジェクト
子どもたちの成長のために、なわとび・長なわを贈る取り組みも実施中!

こくみん共済
3622S002
媒体番号
362265

月々の掛金 **1,200円**

加入できる方 **0歳~満17歳の健康な方**
保障期間 満18歳の契約満了日まで保障

日帰り入院も保障

入院したとき
(交通事故、不慮の事故、病気等)

子育てサポート!

通院したとき
(交通事故、不慮の事故)

入院共済金
1日目から**最高365日分**
日額 **5,000円**

入院時経費費用サポート共済金
入院共済金が支払われる場合
プラスしてお支払いします。
日額 **5,000円**

通院共済金
1日目から**最高90日分**
日額 **2,000円**

入院保障は **日額1万円**

詳しくはこちらから!

あなたにぴったりの保障が1分でわかる。かんたん保障診断も実施中!

※ここに記載されている内容は、共済商品の概要を説明したものです。ご契約の際には「ご契約のてびき(契約概要・注意喚起情報)」を必ずご確認ください。



こくみん共済 coopは営利を目的としない保障の生協として共済事業を営み、相互扶助の精神にもとづき、組合員のみなさまの安心とゆとりある暮らしに貢献することを目的としています。この趣旨に賛同いただき、出資金を払い込んで居住地または勤務地の共済生協の組合員になることで各種共済制度をご利用いただけます。

広告

あなたのライフプランの実現を!

ろうきん徳島地区勤労者互助会

はたらく人たちを応援します!!

ろうきん徳島地区勤労者互助会は、相互扶助の精神に則り、会員のために福利共済活動を通じて、社会的、経済的、文化的な地位の向上と勤労者福祉活動の健全な発展に資することを目的とし、お勤め先に労働組合がない皆様、「ろうきん」に加入していない皆様に、簡単・便利に「ろうきん」を利用いただけるよう設立された団体です。



ろうきん徳島地区勤労者互助会への入会手続きは、「ろうきん」の融資お申込時に申請を行い、融資審査承認後に会費1,000円を納めていただきます(会費の返還はありません)。

はたらく皆様からご家族まで、ライフプランのさまざまなシーンで皆様の暮らしを応援します。教育・車などの生活資金、新築・増改築・リフォームなどの住宅資金の融資をご利用できます。

くわしくは、お近くの「ろうきん」へお問合せ、またはホームページ「四国ろうきん」にアクセスしてください。



「ろうきん」とは、はたらく人のための金融機関。はたらく仲間がつくった非営利の勤労者福祉金融機関で、誰でも利用できます。

《徳島地区内の四国ろうきん各店連絡先》

- ◆徳島支店 / TEL 088-623-1112
- ◆徳島北支店 / TEL 088-698-1111
- ◆阿南支店 / TEL 0884-22-2132

- ◆鴨島支店 / TEL 0883-24-3113
- ◆池田支店 / TEL 0883-72-0399

- ◆徳島北ローンセンター / TEL 088-698-1112
- ◆徳島ローンセンター / TEL 088-634-1000

広告

住まいのことは地元の建設職人へ

フレッセ



健康保険 労災保険 税金相談 法律相談 建設業退職金制度

全建総連/全徳島建設労働組合
中央建設国保組合徳島県支部
一般社団法人 フレッセ住宅センター

☎ 088-632-1351



子育て広場

各地域のファミリー・サポート・センターと併設しています。
センター内での預かりもできますので気軽にお問合せ下さい。

利用料無料で遊びにきてね!

美馬市子育て支援センター みらい



HPはこちら!
原則、未就学のお子様と保護者、祖父母の方
学生ボランティアや妊娠中の方

access
美馬市地域交流センター ミライズ2階
美馬市脇町大字猪尻字西分116番地1
☎0883-53-1108 ⑩10:00~19:00
⑨毎週火曜日、年末年始(12/29~1/3)

海陽町地域子育て支援センター あのね



LINE公式アカウントはこちら!
0~3歳までのお子様と保護者
妊娠中の方

access
海陽町役場 海部庁舎3階
☎0884-74-3112 ⑩土・日曜日
⑨10:00~16:00 (イベント開催時は変更あり)

阿波子育て支援センター あおぞら



Instagram公式アカウントはこちら!
阿波市在住の未就学のお子様と保護者の方、妊娠中の方

access
阿波市阿波地域交流センター1F
☎0883-30-3536 ⑩9:00~16:00
⑨日、祝、毎月最終火曜、年末年始(12/29~1/3)

吉野川市子育て支援センター ちびっこプラザ



Instagram公式アカウントはこちら!
吉野川市在住の未就学のお子様と保護者、祖父母の方
学生ボランティアや妊娠中の方

access
日本フネ市民プラザ4F
☎0883-22-2440 ⑩9:00~17:00
⑨毎週火曜日、年末年始(12/29~1/3)



各ファミリー・サポート・センターからのお知らせ

※新型コロナウイルス感染拡大のため、イベント等の開催については各ファミサポまでお問い合わせください。

イベントはファミサポ会員限定なの?
▶イベントにより異なります。主催するファミサポまでお問い合わせ下さい。

徳島

徳島ファミリー・サポート・センター
徳島市昭和町3丁目35-1 わーくびあ徳島4F
TEL.088-611-1551

それぞれの行事については変更になる場合がありますので、センターまでご確認ください。
開催にあたっては感染症対策にご協力をお願いします。

にじのポケット

毎月開催
しています!

季節の行事やおはなし、工作など親子で楽しく遊びましょう。



クリスマス会 12/21(水) 10:00~

場所: ヒューマンわーくびあ徳島 [別館] 5階大ホール
定員: 親子先着10組

冬のおはなしかい 1/26(木) 10:00~

場所: おしゃべりサロン 定員: 親子先着5組

要予約
参加無料

阿波市

阿波市ファミリー・サポート・センター
阿波市阿波町東原173番地1 阿波市阿波地域交流センター1F
TEL&FAX.0883-30-3526

ファミサポ クリスマス会

親子ふれあい遊び、クリスマス制作、カメラマンによる写真撮影、
サンタさんからのプレゼントなど、楽しいことが盛りだくさんです。

日時: 12/10(土) 10:00~11:30

場所: 大俣公民館 (阿波市市場町)

対象: 阿波市在住の方 定員: 先着40名

みんなで
楽しもう!

要申込
参加無料

美馬

美馬ファミリー・サポート・センター
美馬市脇町大字猪尻字西分116番地1
TEL.0883-53-1108

クリスマス会

予約受付
11/10(金)午前10:00
より開始!

「美馬市子育て支援センターみらい」と
「美馬FSC」のコラボクリスマス会です。ブースごとに
分かれてゲームや製作を楽しみましょう!

日時: 12/10(土) 10:00~12:00

場所: 穴吹農村環境改善センター1F 大会議室 定員: 50名程度

対象: 美馬市・つるぎ町在住の0歳児~小学校6年生のお子さまと保護者
※必ず親子でご来場ください。※必ずお電話にてご予約ください。

要予約
参加無料

吉野川市

吉野川市ファミリー・サポート・センター
吉野川市鴨島町鴨島252-1 日本フネ市民プラザ4F
ちびっこプラザ内 TEL. 0883-22-2440

クリスマス会

クリスマスリズム遊びをしよう!
サンタさんからプレゼントもあるよ☆

日時: 12/19(月) 10:30~11:30 定員: 25名

場所: 吉野川市子育て支援センター ちびっこプラザ内

対象: 吉野川市在住の未就学児とその保護者

要申込
参加無料

阿南

阿南ファミリー・サポート・センター
阿南市富岡町今福寺40-17 阿南市社会福祉会館2F
TEL.0884-24-5550

あなんっこあつまれ「クリスマス交流会」



ミッキーサンタパペットを作ろう!

日時: 12/21(水) 10:00~12:00

場所: 阿南ひまわり会館

対象: 阿南市在住の親子 定員: 先着15組

要申込
参加無料

かいよう

かいようファミリー・サポート・センター
海部郡海陽町奥浦字新町44 海陽町役場 海部庁舎3F
TEL.0884-74-3112

交流会☆クリスマス会 withあのね



今年は県警音楽隊の素敵なコンサートを開催します!
お話し会や楽しいゲーム、スタジオサークルさんによる
写真撮影もあります☆

日時: 12/24(土) 10:30~12:00

場所: 海陽町役場 (海部公民館) 4F

定員: 50名 ※要予約 予約受付中!

要予約
参加無料

鳴門

鳴門ファミリー・サポート・センター
鳴門市撫巻町南浜字東原24-2 鳴門市健康福祉交流センター1F
TEL.088-683-0788

クリスマス会 in ぶっくBOOKたいむ

1/26(日)
ぶっくBOOKたいむ
開催!

クリスマス会終了後にリユース会もあります!

日時: 12/7(水) 10:00~11:00

場所: 鳴門ふれあい健康館2F 軽運動場

対象: 鳴門市在住の方 定員: 先着15組

要申込

〈リユース会〉11:00~12:00 サイズ: 新生児から120cm

板野東部

板野東部ファミリー・サポート・センター
板野郡藍住町奥野字矢上前32-1 藍住町勤労女性センター内
TEL.088-693-3033

ベビー・キッズ&ママヨガ

お子さんと一緒にヨガを楽しみましょう。寝相アートのコーナー
もご用意します。自由に写真を撮ってくださいね。

日時: 2/6(月) 10:00~12:00

場所: 上板町中央公民館 (役場) 2階和室 (第三会議室)

対象: 完全に首がすわったお子様~3歳未満の乳幼児

持ち物: ヨガマット (またはバスタオル)、飲み物

講師: JAHA協会認定 ベビー&ママヨガインストラクター

ぽっかぽか 米田 奈津氏

参加費: 500円 定員: 10名

要申込

あわ〜ず徳島・会員事業所

紹介コーナー

- ①所在地・TEL
- ②入会年月
- ③概要PR



有限会社 日浦金属

①徳島市方上町尾羽丁1番地1
TEL.088-669-5252
②2004年10月
③日浦金属は金属板を切断加工や曲げ加工で成形し、屋根や外壁の水切り、棟、水廻りのステンレス加工に至る建物の細部に板金加工は施されています。外装工事業界の中でも特に技術が求められる業種となっております。

[HP] <https://hiurakinzoku.jp/>



株式会社 いまじ

①阿南市津乃峰町新浜33-28
TEL.0884-28-0618
②2021年9月
③創業55年の鉄骨製作会社です。学校・病院・商業ビル等をはじめ橋梁・水門工事で信頼される製品を提供しています。「株式会社いまじ」は、特に若い世代の人材育成に積極的に取り組んでいます。培った長年の技術や経験を継承していくことは、安心安全な社会を創り、そして未来へつながっていくと信じているからです。ぜひ私たちと共に創り上げてみたい方、お待ちしております。

[HP] <https://www.imaji.jp/imaji/> ホームページリニューアル中



株式会社 スバル設計

①三好市三野町太刀野5-6
TEL.0883-77-3466
②2022年4月
③三好市にある建築設計事務所です。『創る』設計・監理 『作る』施工図作成 『造る』生産設計支援業務の「三位一体」となった建築プロセスを目指します。住宅から公共施設まで様々な建物の、設計から施工の両面から建築を考え、お客様とともに思いをかたちにしていきたいと思います。(写真は所長宅庭で撮った社員&家族揃ってのお花見会)

[HP] <https://subaru-arc.co.jp/>

あわ〜ず徳島
事務局便り



レオマワールド 今年もこのシーズンが やって来ました!!
ウィンターキャンペーン
特別ご優待券あります!

必要な方は、あわ〜ず事務局へお申込みください。

1枚で
4名まで利用
できます



各申込用紙

あわ〜ず徳島 (徳島勤労者福祉サービスセンター) 宛

FAX 088-611-3323

該当する内容の

欄に✓を記入

(適宜コピーしてお使いください。)

あわ〜ず徳島会員証
再発行

再発行価格	200円
-------	------

※あわ〜ず会員証の交換・返金は出来ません。
※代金の振込手数料は本人負担です。

レオマワールド
優待割引券

枚数	枚
フレンドクラブ 会員証	要・不要

※③レオマ優待券は郵送申込
(返信用切手必要)で受付。

プレゼント応募 (P3~5)

プレゼント名	
--------	--

申 込 日	20 年 月 日	
事 業 所 名		事業所 No.
会 員 氏 名		会 員 No.
送 付 先	職場・自宅・来所 〒 <input type="text"/> - <input type="text"/> (いずれかに○) プレゼント当選は 職場へお送りします	(来所の方もご記入ください)
連絡先電話	職場・自宅・携帯	-
ひとこと欄 (任意)		

〒770-0942

徳島市昭和町 3丁目35-1 かわ〜びあ4F
(公財) 徳島県勤労者福祉ネットワーク内

あわ〜ず徳島
徳島勤労者福祉サービスセンター

行

▲郵送の場合にこの宛名用紙を切り取って封筒に入れて下さい。



あわ〜ず徳島
徳島勤労者福祉サービスセンター会報

公益財団法人 徳島県勤労者福祉ネットワーク
〒770-0942 徳島市昭和町 3丁目35番1 TEL.088-611-3322 FAX.088-611-3323
<http://toku-sc.com> mail: sc@toku-sc.com

開所時間: 月~金 (祝日除く) 9:00~18:00 発行責任者/専務理事 杉本 友好