

あわ〜ず徳島

No. 95

2020

2・3月号

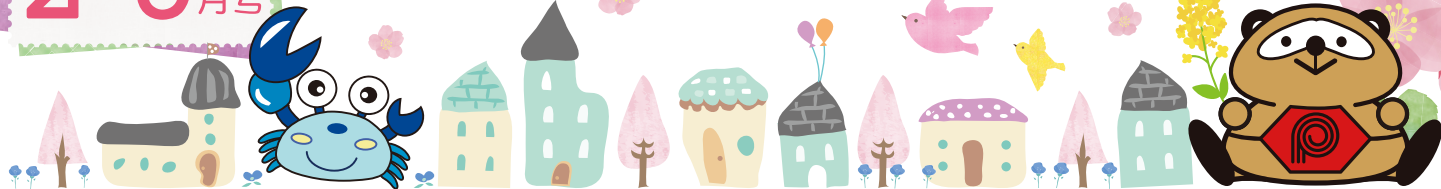

2020.1.9 現在 1,162 事業所 会員数 14,035名

とくとく券でおトクに割引！



春到来！ ぽかぽか陽気に色づく春を 探しに行こう♪



CONTENTS

県内全域での事業展開	2
事業報告／事業案内	3・7・10
とくとく券・特別企画	4・5
とくとく券・日帰りバスツアー	6
チケットあっせん	7

プレゼント / 観光案内	8
割引情報	9
ファミサポより	11
会員事業所紹介・事務局便り	12

自治体市町村長ごあいさつ



県内市町村長より、あわ～ず徳島事業の県内全域での事業展開に向け応援のお言葉をいただきました。



吉野川市



原井 敬 市長

徳島勤労者福祉サービスセンターの会員の皆様におかれましては、益々ご健勝でご活躍のことと、心よりお慶び申し上げます。

さて、貴サービスセンターにおかれましては、設立以降、勤労者の福利厚生サービスの充実を図ることで、勤労者が安心して生活できる環境作りにご尽力されておりますことに深く敬意と感謝を申し上げます。勤労者における福利厚生の向上は働く意欲の向上となり、ひいては地域社会や市民生活の向上にも貢献していただいております。

本市におきましても、中小企業者等の振興を市政の重要施策の一つと位置づけ、本年度より「吉野川市中小企業者、小規模企業者及び小企業者の振興に関する基本条例」を策定し、地域社会が一体となって中小企業者等の振興に取り組むことを目指してまいります。

結びに、公益財団法人徳島県勤労者福祉ネットワークの今後益々のご発展と会員の皆様のご健勝、ご活躍を祈念いたしまして、ご挨拶とさせていただきます。



阿波市



藤井 正助 市長

徳島勤労者福祉サービスセンターの会員の皆様方におかれましては、ますますご健勝でご活躍のことと、心よりお慶び申し上げますとともに、日頃より本市の市政各般にわたり、格別のご支援とご協力を賜り、厚くお礼申し上げます。

また、貴サービスセンターは、県内企業で働く従業員の皆様を支える様々な事業に精力的に取り組まれており、会員数1,150事業所、13,900人以上を有する、県内中小企業の福利厚生向上に欠かせない存在となっておりますことに、心から敬意と感謝を表する次第であります。

さて、社会構造が大きく変化する昨今、地域を活性化させ、持続可能な社会を構築することが、地方自治体における喫緊の課題となっております。こうした中で、我が国382万社のうち99.7%を占める中小企業は、地域経済と雇用を支え、これからのまちづくりや地方創生に必要な不可欠な存在であり、この活動の原動力となる「従業員」の福利厚生充実に取り組まれている貴サービスセンターの担う役割も、今後ますます重要になると考えております。皆様方におかれましては、今後とも更なる事業の充実・強化に注力され、県内中小企業で働く皆様方を支える団体として、ご尽力を賜りますようお願い申し上げます。

結びに、徳島勤労者福祉サービスセンターの今後ますますのご発展と、会員の皆様のご活躍、ご健勝を心からご祈念申し上げます、ご挨拶とさせていただきます。

徳島で活躍している外国人

私には、発展している日本で働くという夢がありました。大学を卒業してEPA(ベトナム政府と日本政府との経済連携協定)というプログラムに参加し、介護福祉士候補者として徳島へ来ました。

仕事をしながら4年をかけて、介護福祉士国家試験の合格を目指しました。最初は大変でした。阿波弁の難しさや仕事に慣れるために、いろいろと覚えなければならないことがあったからです。でも仕事を続けていくうちに、少しずつ慣れて段々楽しくなってきました。楽しい事だけじゃなくて辛い事もありました。トラブルがあって苦しくてたまらなくなり、仕事を辞めたいと思ったこともありました。その時、ベトナムの代表として来日していることや、日本に来た目的を思い出しました。もうちょっと頑張ろうと思いました。

国家試験が近づくと仕事と勉強でとても忙しくなり、疲れて時々頭に入らなくなりました。そこで何人かの利用者さんに、試験勉強のことを話しました。するとそれからは会ったときにいつも笑顔で「試験勉強、頑張りよ」「応援するけん」と言ってくれました。私は仕事と勉強の疲れが全部消えるぐらい嬉しかったです。職場の人達も「今、大切な時期だから、職場のことは心配しないで試験勉強頑張るね」と言ってくれました。元気がいっぱい出ました。

そして平成31年3月に介護福祉士国家試験に合格しました。何よりも嬉しいことでした。家族や友だちや職場の人たちや利用者さんに合格したことを報告すると、皆すごく喜んでくれて私の喜びは2倍になりました。

夢を叶えることは簡単ではありません。ですが自分が諦めず最後まで頑張れば、きっと夢が叶います。これからも何かチャレンジしたいことがあれば、まずやってみようと思います。失敗を恐れずに進もうと思います。

そして今、介護福祉士として日本で働いています。介護の仕事はやりがいがあり、できるだけ長く日本で働き続けたいです。



医療法人平成博愛会
介護老人保健施設平成アメニティ

〒770-8023 徳島市勝占町惣田17-1
TEL.088-669-0151 / FAX.088-669-0995

ゴーティズエン
(ベトナム ナムディン省)

財団事業 2019.11月～12月 REPORT

介護実務セミナー2019

11/28



11月28日(木) 13:30～15:30、アスティとくしま第2会議室で『介護実務セミナー』を開催しました。

あわ～ず徳島は、超高齢化社会への対応として、働きながらご親族の介護を可能とするために、『介護実務セミナー』の開催や『居宅介護支援事業者との連携』による介護サポート体制の構築を目指しています。

講師の津司真理氏（公益社団法人 徳島県労働者福祉協議会 なのはな居宅介護支援センター）から、まず座学として、介護保険制度のしくみ、サービス利用の手順・流れ、介護サービス（居宅・施設）の種類と費用、その他、福祉用具貸与・購入、住宅改修などについても分かりやすく丁寧な説明を受け、保険制度も年々変わっていることを実感しました。

セミナー終了後も、熱心に車いすの操作を習う受講者の姿も見受けられ、有意義なセミナーになりました。

ファミサポ20th Anniversaryフォーラム

12/14



2019年12月14日(土)、徳島グランヴィリオホテルで「ファミサポ20th Anniversaryフォーラム」を開催しました。

日本福祉大学 子ども発達学部教授の渡辺頭一郎氏による「地域の子育て支援の必要性とファミサポの役割」と題した基調講演では、共働きの家庭が増え、親族間や地域の繋がりが希薄になっている現状と、ファミサポの役割について説明がありました。

後半は、ファミサポ会員向け実施したアンケートの集計結果報告や、会員からの心温まる事例発表を行い、渡辺先生より講評をいただきました。

これからの10年に向け、改めてファミサポの在り方を考えるとともに地域に密着した存在になれるよう、努力してまいります。



事業主・管理職のための **ビジネスマナーアップ研修**

事前申込必要

3月4日(水) 13:30～15:30

ろうきんホール(県立中央テクノスクール)
徳島市南末広町23-64

参加費
あわ～ず徳島会員
無料
《会員以外 2,000円》

1. 気配り コミュニケーション上手で 会話力・雑談力 ワンランク上の仕事を
2. マナー (顧客の満足を高めるサービスの本質)
3. 若手社員の育て方



セミナーの様子



講師

アナウンスグループ Kind 代表
平木 彰子氏

四国放送アナウンス部配属後、フリーアナウンサーとして活動。式典やイベントステージでの司会を経験し、アナウンスグループ Kindを立ち上げる。徳島新聞カルチャーセンター「話し方講座」講師やマナー研修、コミュニケーション力アップ講習など、活動は多岐にわたる。

申込方法

あわ～ず徳島まで

郵送

持参

FAX

Eメール

締切

2/27(木)

ビジネスマナーアップ研修 申込書

締切
2/27(木)

事業所名	事業所番号 ()	
事業所所在地	〒 _____	
TEL	—	—
FAX	—	—
参加者	お名前	あわ～ず徳島会員番号
参加者	お名前	あわ～ず徳島会員番号
参加者	お名前	あわ～ず徳島会員番号

とくとく券特別企画

2・3月

とくとく券特別企画の使い方

とくとく券の「特別企画利用券」欄にチェックを入れ、必要事項を記入してご利用下さい。

特別企画・バスツアー	<input checked="" type="checkbox"/> 特別企画
	<input type="checkbox"/> バスツアー

とくとく券は1人1枚、人数分必要です。
4人家族なら4枚だね。

とくとく券を使う時はあわ～ず徳島会員証の提示を忘れないで!

会員証がないと割引や特典が受けられません。



とくとく券通常企画 (温泉欄)
3/31まで

温泉でリフレッシュ!

見逃していませんか?とくとく券でおトクに入浴できる温泉です。



とくとく券利用で

大和の郷 半額
阿南市富岡町あ王谷53-1

鯛丸海月 300円 小人無料 子ども無料
鳴門市鳴門町土佐泊浦池15-33

月ヶ谷温泉 無料
上勝町福原平間71-1

阿波土柱の湯 半額
阿波市阿波町北正広205-1



よ～くあったまってる。

早春のウォーキング・イベント

NPO法人徳島県ウォーキング協会では、ウォーキングの普及を目的として、県下各地でウォーキング大会を開催しています。体力に応じて5kmコースと10kmコースが選べます。

とくとく券利用で

【一般】600円 → 300円 300円OFF!

当日参加OK

2/16日 第298回徳島ワンデーウォーク とくしま街道⑭
集合 午前9時30分 徳島市鷺の門広場



3/29日 第299回徳島ワンデーウォーク とくしま街道⑮
集合 午前9時30分 阿南市羽ノ浦支所(旧羽ノ浦町役場)

NPO法人 徳島県ウォーキング協会 TEL.088-656-3636
※行事詳細はこちらのホームページへ URL http://tokuwalking.main.jp

鳴門グランドホテル海月

美食をすべて味わうことのできる 夕食バイキングコース

徳島は阿波の国と呼ばれ、海の幸も山の幸も豊富で美味しいものたっぷり! そんな徳島鳴門の美味しいものを海月館グループの料理長がプロデュース!

とくとく券利用で

600円OFF!
大人(中学生以上) 4,980円 → 4,380円 (税別)
子ども(小学生) 2,500円 → 1,900円 (税別)



利用期間 2/1(土)～3/31(火)

要予約・問い合わせ 休前日利用不可

鳴門グランドホテル海月
TEL.088-687-1515 駐車場無料
鳴門市鳴門町土佐泊浦字大毛82-88 URL https://naruto-grandhotel.com/

ディナーバイキング 【利用時間90分】
18:00～21:00 (20:30ラストオーダー)

CAMP PARK KITO 入場料100円 露天風呂「SORA SPA」

露天風呂では、清流のせせらぎをすぐそばで聞きながら、新緑や紅葉など四季折々の山の景色を堪能できます。また、五感を刺激する一つとして、地元の名産である木頭ゆずなど季節に合わせた香りを楽しむことができます。自然の景色、香りに包まれた優雅な時間をゆったりと感じてください。



とくとく券利用で 400円OFF!

■大人入浴料(高校生以上) 800円 → 400円(税別)
■小人入浴料(小学生・中学生) 400円 → 無料

利用期間 2/1(土)～3/31(火)

CAMP PARK KITO TEL.0884-64-8055
那賀郡那賀町木頭折宇宇野久保谷45 / FAX.0884-64-8033

4 PARK CAFE KITO

徳島県那賀町木頭地区で採れた新鮮な「木頭ゆず」を使った商品やドリンク、デザートを豊富に取り揃えています。木のぬくもりが感じられる店内には自由に読める漫画本が用意されています。



イートイン、テイクアウトも可能♪



とくとく券利用で 100円OFF!

■ゆずコーヒー (HOT/ICE) 450円 → 350円(税別)
■ブレンドコーヒー (HOT/ICE) 400円 → 300円(税別)

利用期間 2/1(土)～3/31(火)

4 PARK CAFE KITO TEL.088-602-7150
板野郡松茂町豊久朝日野16-2(とくしま阿波踊り空港内) 【営業時間】8:00～20:15

徳島グランヴィリオホテル

BUFFET RESTAURANT
MYRICA

徳島グランヴィリオホテル1階にある「ミリカ」でランチバイキングはいかがですか?和食から洋食まで豊富なメニューに、デザート、ドリンクコーナーも充実!



レストランバイキング
【利用時間90分】

とくとく券利用で

平日 大人(税込) **300円OFF!**
1,800円 → **1,500円**
土日祝 大人(税込)
2,000円 → **1,700円**

利用期間 **2/1(土)~3/31(火)** OPEN 11:30~14:00

G 徳島 グランヴィリオホテル TEL.088-624-1121
徳島市万代町3-5-1 <http://www.tokushima-hotelresort.com/> **駐車場無料**

ホテルアド・イン鳴門
レストラン シンフォニー

セシブランチ



前菜・パスタ・
メイン(魚・肉料理の2点盛り)
ホテルパン・デザート・コーヒー

とくとく券利用で

500円OFF!
2,200円(税込) → **1,700円(税込)**

利用期間 **2/1(土)~3/31(火)**

ホテルアド・イン鳴門 レストラン シンフォニー

TEL.088-685-1199 **駐車場無料**

鳴門市撫養町斎田字大堤208
定休日/無休 11:00~14:00(ランチタイムのみ)



ひょうご憩の宿 六甲保養荘
鯛しゃぶ会席プラン

1泊
2食付



春先から旨味がのる鯛をたっぷりと、粋なしゃぶしゃぶで召し上がれ!
食事の後は温泉と、一千万ドルの夜景でごゆっくりとお楽しみください。

とくとく券利用で

※別途入浴税が加算されます

60歳以上の方 **10,450円 → 9,400円** **1,050円OFF!**
60歳未満の方 **11,550円 → 10,450円** **1,100円OFF!**

要予約 2名以上で利用可。予約時に「あわ〜ず徳島とくとく券利用」とお伝え下さい。



利用期間 **3/1(日)~3/31(火)**

ひょうご憩の宿 六甲保養荘 TEL.0798-73-1351

兵庫県西宮市越水社家郷山1-95 <http://www.rokko-hoyoso.jp/>



ひょうご憩の宿グループでは、あわ〜ず会員割引(会員証提示)で利用できるサービスをご用意しております。詳細は各施設にお問合せ下さい。

■津名ハイツ ☎0799-62-1561 ■赤穂ハイツ ☎0791-48-8935 ■新たんば荘 ☎079-552-3111 ■いこいの村はりま ☎0790-44-1750

※赤穂ハイツは、H31年3月にリニューアルオープンしました。



とくとく券でおススメ! 春先楽しむバスツアー

申込用紙は P6▶

日 浜坂港 満腹!冬の味覚

昼食60分間 カニ・お寿司食べ放題・飲み放題

2/16(日)
3/15(日)



昼食お品書き

- ゆでガニ
- 焼きガニ
- (茹でガニ併用)
- カニ身入り寄せ鍋
- カニ雑炊
- (小鍋召上がり後)
- カニ飯
- まぐろ握り寿司
- ぶり握り寿司
- サーモン握り寿司
- かにこぼれ寿司
- 雲丹のせ寿司
- ドリンク
- (発泡酒・お酒・
- ウーロン茶・
- コーラ・カルピス)

とくとく券利用で **1,000円OFF!**
おとな・子ども同額/お一人様
12,900円 → **11,900円**

乗車場所に
鳴門等ご希望
がありましたら
ご相談下さい!
■添乗員同行
■食事/昼食1回

徳島駅前【7:00】→松茂とくとくターミナル
【7:20】→明石大橋→浜坂港(昼食はカニ・お寿司
食べ放題・飲み放題)→湯村温泉(荒湯散策と
温泉たまご手作り体験)→明石大橋→松茂とと
くとくターミナル【19:20】→徳島駅前【19:40】

城崎・円山川 旅館ひだまり

カニフルコースと城崎温泉街散策



カニ2杯付
カニフルコース

- 突き出し
- カニ刺し
- 茹でガニ1杯
- 焼きガニ
- 鹽漬雪蟹味噌鍋
- カニ身入り茶碗蒸し
- ご飯
- 香の物
- デザート

とくとく券利用で **1,000円OFF!**
おとな **16,900円 → 15,900円**
子ども **11,900円 → 10,900円**

乗車場所に
鳴門等ご希望
がありましたら
ご相談下さい!
■添乗員同行
■食事/昼食1回

徳島駅前【7:00】→松茂とくとくターミナル
【7:20】→明石大橋→城崎・円山川 旅館ひだ
まり(カニフルコース・温泉)→城崎温泉街
(散策)→旅館ひだまり→明石大橋→松茂とと
くとくターミナル【19:30】→徳島駅前【19:50】

ユニバーサル・スタジオ・ジャパン®

スタジオ・パス 1日券付



たっぷり
11時間滞在!!

とくとく券利用で **1,000円OFF!**
おとな **14,700円 → 13,700円**
子ども **11,800円 → 10,800円**
シニア **13,700円 → 12,700円**
(65歳以上)

乗車場所に
鳴門等ご希望
がありましたら
ご相談下さい!
■添乗員同行
■食事なし

徳島駅前【7:00】→松茂とくとくターミナル
【7:20】→明石大橋→ユニバーサル・スタ
ジオ・ジャパン(昼食は自由食)→明石
大橋→松茂とくとくターミナル【23:40】→
徳島駅前【0:00】

※バスツアーFAX申込用紙(P6)の「とくとく券特別企画」欄にチェックを入れ、必要事項をご記入の上、FAXが直接営業所でお申込み下さい。
※利用予定バス会社は徳島バス、徳島バス阿南、徳島バス南部、光ドリーム観光バス、藤西阿観光バスまたは同等
クラスとなります。詳しくは当社ホームページ <http://www.tokubus-kanko.co.jp> にてご確認ください。
【旅行企画・実施】徳バス観光サービス ☎088-622-0480



あわ~ず徳島会員・会員家族 日帰りバスツアー

京都タワーと京都 日帰りプラン

入場券付き



3月22日<日>

募集人数 先着135名予定
受付期限 3/12(木) 18:00まで

沖洲マリンターミナル・名店街西側【7:40】→松茂とくとくターミナル【8:00】→京都タワー【11:30】→自由散策→京都府民総合交流プラザ 京都テルサ【18:00】→松茂とくとくターミナル【21:00】→名店街西側・沖洲マリンターミナル【21:20】

宇治平等院と京都 日帰りプラン

入場券付き



4月4日<土>

募集人数 先着135名予定
受付期限 3/25(水) 18:00まで

沖洲マリンターミナル・名店街西側【7:40】→松茂とくとくターミナル【8:00】→平等院【11:30】→自由散策→宇治駐車場(平等院南門前)【17:45】→松茂とくとくターミナル【20:45】→名店街西側・沖洲マリンターミナル【21:05】

日帰りバスツアー料金

【会員】 **2,000円** 【会員家族】 **3,000円**
..... ■添乗員同行 ■食事なし

次号掲載予定

- 5月5日(火)・・・京都・京都タワー
- 5月23日(土)・・・京都・二条城
- 6月7日(日)・・・兵庫・姫路城
- 6月21日(日)・・・奈良・興福寺

大阪城と大阪 日帰りプラン

入場券付き



4月12日<日>

募集人数 先着90名予定
受付期限 4/2(木) 18:00まで

沖洲マリンターミナル・名店街西側【7:40】→松茂とくとくターミナル【8:00】→大阪城【11:00】→自由散策→梅田モータープール【18:00】→松茂とくとくターミナル【20:40】→名店街西側・沖洲マリンターミナル【21:00】

北野工房のまちと神戸 日帰りプラン



4月26日<日>

募集人数 先着90名予定
受付期限 4/16(木) 18:00まで

沖洲マリンターミナル・名店街西側【7:40】→松茂とくとくターミナル【8:00】→北野工房のまち【10:30】→自由散策→北野工房のまち駐車場【18:00】→松茂とくとくターミナル【20:20】→名店街西側・沖洲マリンターミナル【20:40】 ※体験は各自負担となります。

徳バス観光サービスのサンデーツアー

会員 **500円引き!**
会員家族 **300円引き!**
※神戸三田アウトレットショッピングツアーは300円引き
バスでらくらく♪春のおでかけ
サンデーツアー

◆サンデーツアーお申込みのご注意◆
Webからのお申込みには割引は適用できませんので、必ず下記の**FAX申込用紙**にてお申込み下さい。

※利用予定バス会社は徳島バス、徳島バス阿南、徳島バス南部、光ドリーム観光バス、藤西観光バスまたは同等クラスとなります。詳しくは当社ホームページ <http://www.tokubus-kanko.co.jp>にてご確認ください。

お申込方法

下記のFAX申込用紙に必要事項記入の上、ご希望の旅行に チェックを入れて、下記の方法で直接お申し込みください。 **かならず!**

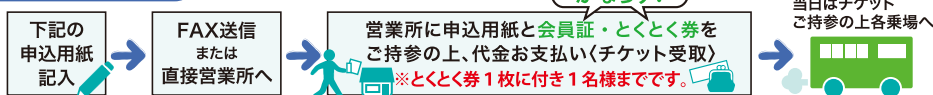

- 2営業日(日・祝を除く)過ぎても回答が無い場合、FAXが届いていない場合もありますのでお問合せ下さい。
- 来店できない場合は**振込みも可能**です(振込手数料は申込者負担)。入金確認後にチケットを郵送いたします。
- 旅行会社の規定により、10日前からキャンセル料がかかります。[1泊2日以上]のツアーは20日前から

(株)徳バス観光サービス
(観光庁長官登録旅行業第434号)
お問合せ TEL.088-622-0480 [10:00~18:00/土・日・祝休]
※お電話でのご予約受付は出来ません。

営業所
徳島駅前...ダイワロイネットホテル徳島駅前1F [10:00~18:00/第1・第3土曜日、日、祝休]
鳴門...小鳴門橋バス停 [10:00~13:00/14:00~18:00/土、日、祝休]
阿南...阿南郵便局西・富岡中バス停前 [10:00~18:00/第1・第3土曜日、日、祝休]

バスツアーFAX申込用紙

旅行企画・実施 徳バス観光サービス FAX **088-622-0961** [24時間受付]

- P5 とくとく券特別企画
- 月 日() カニ・お寿司食べ放題・飲み放題...集場所選択【徳島駅前・松茂】
 - 2月23日(日) カニフルコースと城崎温泉街散策.....集場所選択【徳島駅前・松茂】
 - 3月29日(日) ユニバーサル・スタジオ・ジャパン®.....集場所選択【徳島駅前・松茂】

各ツアーお申込み開始日 **2/5水** それ以前の申込みは受付できません。
※とくとく券特別企画はお手元に会報が届き次第、受付できます。

- P6 日帰りバスツアー
- 3月22日(日) 京都日帰りプラン(京都タワー)
 - 4月4日(土) 京都日帰りプラン(宇治平等院)
 - 4月12日(日) 大阪日帰りプラン(大阪城)
 - 4月26日(日) 神戸日帰りプラン(北野工房のまち)

特別企画	<input type="checkbox"/> 特別企画	会員と家族	<input type="checkbox"/> FAX
バスツアー	<input checked="" type="checkbox"/> バスツアー	会員証	<input type="checkbox"/> 要予約

「特別企画利用券」欄にチェック

P6 サンデーツアー500円引き (③Webからのお申込みは割引対象外となります。)

No.	ツアー名	乗車希望場所
-----	------	--------

事業所名	会員番号
会員氏名	フリガナ

会員住所	自宅〒
------	-----

連絡先TEL TEL FAX 携帯(必須) ご希望の連絡先を記入してください。

参加者名	フリガナ	会員番号	日帰りプランの集場所	性別	会員別	年齢	旅行代金
()	()	()	沖洲マリンターミナル・徳島駅前・松茂	男・女	会員・家族	才	円
()	()	()	沖洲マリンターミナル・徳島駅前・松茂	男・女	会員・家族	才	円
()	()	()	沖洲マリンターミナル・徳島駅前・松茂	男・女	会員・家族	才	円
()	()	()	沖洲マリンターミナル・徳島駅前・松茂	男・女	会員・家族	才	円

★申込用紙はすべて漏れなくご記入ください。記入漏れのある場合は、受付できない場合がございますので予めご了承ください。

当社記入欄	受付日	月	日	号車	お支払い期日	月	日まで
-------	-----	---	---	----	--------	---	-----

TICKET **コンサートチケットあっせん**

A **ゴスペラーズ**
坂ツアー2019~2020
"G25"



5/2±
開演/17:30
会場/鳴門市文化会館

限定
30枚!

全席指定席 7,000円

5%OFF!

あわ〜ず徳島
会員特別価格 **6,650円**

※就学児童はチケットが必要です。未就学児童は保護者1名につき1名のみ膝上鑑賞可能。ただし、未就学児童も座席が必要な場合はチケット必要。

申込締切
2/26(水) AM10:00必着 1人4枚迄

B **和太鼓集団 倭-YAMATO**
日本ツアー2020 徳島公演

限定
30枚!

5/10日 開演/16:00
会場/阿波市交流防災拠点施設・アエルワホール

一般 4,500円 4歳〜高校生生席 3,500円

あわ〜ず徳島会員特別価格 **4,275円** あわ〜ず徳島会員特別価格 **3,325円**

※3歳以下のお子様はご入場いただけません。

申込締切 2/26(水) AM10:00必着 1人4枚迄



C **きかんしゃトーマス**
ファミリーミュージカル「ソドー島のたからもの」

各回限定
30枚!

古いソドー島の地図にのっている宝の場所を探していたトーマスが、あやまって見知らぬ線路に迷い込んでしまいます。パーシーたちがくらい森の中でトーマスを発見したとき、ソドー島の宝物も明らかになるという、ミュージカルオリジナルストーリー。全長3mのトーマスやパーシーも登場し、映像も駆使した迫力満点の舞台です。(上演時間:60分)



5/9± ①開演/12:30 ②開演/14:30
会場/レクザムホール(香川県県民ホール・大ホール)

全席指定席 2,450円 あわ〜ず徳島会員特別価格 **2,328円** 5%OFF!

※2歳以上有料。2歳未満でも座席が必要な場合は有料。2歳未満は保護者1名につき1名膝上無料。

申込締切 2/26(水) AM10:00必着 1人4枚迄

D **神野美伽** コンサート

あの神野美伽が、皆さんの熱いご期待に応えて帰ってきます!感動の歌声をぜひ会場でお聞きください。ゲストにはオペラから演歌まで歌いこなす実力派若手歌手、松阪ゆうきが出演します。(第一部/地元賛助出演 第二部/神野美伽・松阪ゆうき)

各回限定
20枚!

4/28火 【昼の部】開演/14:00
【夜の部】開演/18:00
会場/あわぎんホール【徳島県郷土文化会館】

全席指定席 5,000円 あわ〜ず徳島会員特別価格 **4,750円** 5%OFF!

申込締切 2/26(水) AM10:00必着 1人4枚迄



A~D 共通申込方法

あわ〜ず徳島まで

郵送 FAX 持参

★Eメールでの申込不可。

下記必要事項をご記入下さい。

- ①公演名 ②希望枚数 ③事業所名 ④会員番号 ⑤会員名 ⑥郵便番号と住所 ※1
⑦電話番号 ※2 ⑧チケット受取方法(郵送 ※3 来所)

各チケットの当選・落選案内は、申込締切後ただちにハガキで発送いたします。申込締切後のキャンセルはできません。

- ※1 郵送先が事業所の場合は、その旨を明記下さい。
※2 平日の日中にご連絡可能な番号を記入下さい。
※3 郵送の場合は送料392円(簡易書留)が必要です。

各公演に関するお問合せは...

- A~C** デューク高松 TEL.087-822-2520
D 愛媛音楽センター TEL.089-943-8083

マリッサとくしま
おかげさまで! 開設3周年
カップル
1000組突破!
キャンペーン

会員登録料最大**3,000円OFF**

失着**300名様** ※当キャンペーンは300名は達し収集終了となります。

今なら!

2019年11月25日▶3月15日

キャンペーン期間

さらに!

マッチングシステム会員登録料通常1万円が...

ペアで登録すると...

30%OFF
3,000円割引に!
友だちや同僚兄弟と一緒に登録しよう!

一人で登録すると...

20%OFF + **クーポン丸。**
2,000円割引に!
お得なクーポン本をプレゼント!
※使用期限 2020年3月末まで



結婚を希望する方に
1対1の素敵な出会いをサポートする
マリッサとくしまの会員制
マッチングシステムに登録しよう
会員になるとプロフィール情報を検索し、
お相手探しや気になる方と
お引合せができます!



対象者

20歳以上の独身の方で
マッチング会員に新規登録する方
現在マッチング会員で更新する方

会員登録方法

STEP1

QRコードを読み取り
ウェブから入会申込・
来所予約をしよう!



STEP2

マリッサとくしまに必要書類を持って
来所して会員登録を完了させよう!

マリッサとくしまは、徳島県から委託を受け
公益財団法人徳島県勤労者福祉ネットワークが
結婚支援をおこなう公的センターです。

マリッサとくしま
〒770-0851 徳島市徳島町城内 2-1
とくぎんトモニプラザ4F

TEL 088-656-1002
FAX 088-656-1008
ロマチック ゴール と わ に
✉ msc@marissa-tokushima.com

プレゼント

応募方法 あわ〜ず徳島まで **郵送** **FAX** **持参** ★Eメールでの申込不可。

P12申込用紙も応募にご利用いただけます。

《右記の④は「ひとこと欄」にお書きください。》

締切日 2月20日(木) 17:00 必着



下記をご記入の上ご応募下さい。 [★=必須事項]

- ★①希望するプレゼント名
- ★②事業所名、事業所番号
- ★③会員番号、会員氏名
- ★④「事務担当者(サポーター)」限定枠はあわ〜ず徳島の手続きなど事務処理をしていただいている方、限定です。
- ⑤あわ〜ず徳島でよく利用するサービス、ご要望など自由にご意見を記入ください。

徳島バス株式会社



**徳島⇄新神戸
13往復運行!**

始発が徳島駅前5:30発!
新幹線への乗り換えが便利になりました。

高速バス 4枚綴り回数券 2名様
(徳島〜三宮・新神戸線)

DATA 徳島市出来島本町1-25 ☎088-622-1811(代表)
www.tokubus.co.jp/

限定 あわ〜ず徳島事務担当者
(あわ〜ず徳島サポーター)

ホテル千秋閣

ご利用期間
2020.3/31(木)まで

**レストラン聚楽
平日ペアランチ券
2組4名様**



平日の選べる日替わりランチメニューはホームページでチェック!ボリュームたっぷりのメインディッシュにバイキングがついて、お腹大満足。平日ランチに迷った日は、迷わずレストラン聚楽へ!

DATA 徳島市幸町3丁目55(徳島市役所隣)
☎088-621-3630<予約専用>

[ランチタイム]
11:30~14:00

あわ〜ず徳島事務局



たっぷり入る
大容量!
レジカゴ
ぴったりタイプ。



(色はお選びいただけません。)
耐荷量: 8kg

**くーぼん丸。
折り畳みエコバッグ 5名様**

あわ〜ず徳島事務局

締切 2/12(水) AM10:00 必着



**ポカリスエット
スタジアムへ
応援に行こう!**



[ご招待対象試合]

**2月・3月開催の
ホームゲーム**

**徳島ヴォルティス 2月・3月開催
ホームゲーム招待券 3組6名様**

観光情報

神山町 春 花めぐり

阿川梅の里

2月下旬~

四国最大規模を誇る梅林がここ神山に。
梅の香に包まれて春を感じてみませんか。

明王寺しだれ桜

3月下旬~

空と境内いっぱい広がる明王寺しだれ桜の大木は、おなじみ必見の神山名所。

江田 菜の花の里

3月中旬~

山の上から何重にもなった棚田が明るい黄色に輝く!ぜひ展望台から全景を眺めて。

徳島県立神山森林公園 イルローザの森

3月下旬~

園内の至る所が染井吉野で淡ピンクに。公園までの車道も桜のトンネルが続いて素敵。

ゆうかの里

3月下旬~

体が埋もれる程に咲く枝垂れ桜の園で、夢見心地の散歩を。

神山さくら街道

3月中旬~

県道21号線から国道438号沿いに桜並木が続く。愛嬌ある案山子(かかし)もお見逃しなく。

それぞれ花まつり等イベント開催あり。情報はWebにて **神山町** **検索**

対象会員 **全ての会員**

あわ～ず徳島会員は、全福センターのサービスが受けられます!

あわ～ず徳島のサービスは県内だけじゃないんだよ。

県外の割引も受けられます!

あわ～ず徳島会員
|| コール
全福センター会員 なんだね。

全福センターとは…

一般社団法人全国中小企業勤労者福祉サービスセンターのことです。通称「全福センター」と呼ばれています。全国の勤労者福祉サービスセンターが加入しており、徳島のあわ～ず徳島も加入しております。そのため、あわ～ず徳島会員は全福センターが提供する県外のサービスを受けることができます。

全福センターホームページをご覧ください!
<http://www.zenpuku.or.jp>

全福センターへのログインID、パスワードはあわ～ず徳島事務局までお問合せ下さい。

※手続方法などの理由により、あわ～ず徳島事務局で取り扱っていないサービスもあります。備考欄に「取扱いの有無は所属のサービスセンターにご確認下さい」等記載があるものは、あわ～ず徳島事務局までお問合せ下さい。

ユーキャン

講座価格の**15%を支援**

適用対象 会員とその家族

申込方法 全福センターホームページのユーキャンページより、「全福センター会員向けユーキャン通信講座申込みページ」で手続※
※手続の全ては会員とユーキャンの間で直接行われます。あわ～ず徳島事務局を経由するFAX申込は取り扱っておりません。

ご注意 必ず**全福センターホームページ**からお申込み下さい。直接ユーキャンへ申し込まれたものは割引対象となりません。

全福センタートップページユーキャンのバナーをクリック! ユーキャンのサービス詳細ページが開きます。

人気講座

- 医療事務
- ファイナンシャルプランナー
- 実用ボールペン字 などなど

実務につながる講座が人気! ラインナップも充実しています。

NHK生涯学習通信講座

適用対象 会員とその家族 **2,000円引**

申込方法 専用の申込用紙に記入し、あわ～ず徳島事務局へ送付
郵送 FAX 持参
※事務局窓口、もしくはあわ～ず徳島ホームページ「お知らせ情報」NHK生涯学習通信講座に関するページでPDFダウンロードのこと(全福センターから専用申込用紙ダウンロードでもOK)。

ご注意

- ▶講座一覧は「NHK学園生涯学習通信講座」のホームページをご覧ください。
- ▶下記の3講座は割引対象外となります。
・スポーツリーダー養成講座 ・電験三種受験講座
・食育メニュープランナー養成講座
- ▶**申込用紙送付先はあわ～ず徳島事務局**です。直接NHK学園へ申し込まれたものは割引対象となりません。

人気講座

- ・書道、ペン字
- ・俳句、短歌、川柳
- ・写真、絵手紙 などなど

趣味を深める文化的な講座が特に豊富。ビギナーも始めやすいですよ。

資格 スキル 趣味

新年度に向けて新しいこと始めてみませんか?

有名メーカーのドリンク類が最大**半額以下!**

ネットパソコン、ケータイから**ラクラク注文**

ご自宅・勤務先全国どこでも**送料無料**

知っているとオトク! 社内行事や災害用備蓄のまとめ買いに!

職域限定ショッピングサイト **社販マーケット**

ご注文は**ネットからのみ**となります。

- 1 全福センターホームページにログイン ログインID、パスワードはあわ～ず徳島事務局までお問合せ下さい。
- 2 全福センターホームページの「社販マーケット」バナーをクリック
- 3 ページ最下部の「社販マーケット」へのアクセスボタンをクリック (専用エンターコードが記載されています。) ※ご購入には「社販マーケット」会員登録が必要になります。

洋服の青山

店内全商品 **10%OFF!!**
AOYAMAタイアップカードで

AOYAMAタイアップカード

はお持ちですか?

あわ～ず徳島会員は「AOYAMA タイアップカード」が作成可能です。店頭にて「あわ～ず徳島会員証」をご提示下さい。

入会金・年会費無料。100円につき1ポイント付与。クレジットカードではなく、会員ポイントカードです。

全福センターホームページのクーポンと併用でさらにおトク!

メンズ商品(スーツ、フォーマル、ビジネス、洋品カジュアル)、レディース商品の特別割引クーポン券

プラス
AOYAMAタイアップカードでさらに10%OFF!!

ダウンロード

※割引特典対象外となる場合もあります。詳しくは店頭でおたずね下さい。

きらり
終了のお知らせ

子育て中の家族や女性の自立、社会進出、リフレッシュなどをサポートするために、土・日曜日に、(公財) 徳島県勤労者福祉ネットワークが運営していた「子育て広場☆きらり」は、2019年度(2020年3月末)をもって終了とさせていただきます。
土・日曜日のサポートは、各ファミリー・サポート・センターで対応していますので、詳しくはお問い合わせください。

令和元年度 子育て支援員研修終了しました



今年で5年目となる徳島県からの委託事業「子育て支援員研修」が終了しました。

地域において保育や子育て支援等の仕事に関心を持ち、各分野で従事することを希望する人、または既に従事している人を対象とした研修です。今年度は新たにアクティブ・シニアコース(55才以上)も新設され、幅広い年代の受講者が、各分野の専門家から講義を受け、レポートを作成しました。全国共通の資格となるこの研修で今年度も200名を超える受講生に修了証が発行される予定です。

「現場で活かしていきたい」「保育園で働きたい」などの意見があり、修了生の今後ますますの活躍が期待されます。



くーぽん丸。2019
有効期限が
迫っています!

水色が目印の「くーぽん丸。2019」はもうすぐ期限が終了します。



使い忘れのないようにね!

くーぽん丸。2019の有効期限は **2020年3月31日まで**です。

くーぽん丸。2020
3月下旬発行予定!

あわ~ず徳島会員には **無料配布**

〈有効期限〉
2020.4/1~2021.3/31

くーぽん丸。来年度も乞うご期待!

広告

あなたのライフプランの実現を!

ろうきん徳島地区勤労者互助会

はたらく人たちを応援します!!

ろうきん徳島地区勤労者互助会は、相互扶助の精神に則り、会員のために福利共済活動を通じて、社会的、経済的、文化的な地位の向上と勤労者福祉活動の健全な発展に資することを目的とし、お勤め先に労働組合がない皆様、「ろうきん」に加入していない皆様に、簡単・便利に「ろうきん」を利用いただけるよう設立された団体です。



ろうきん徳島地区勤労者互助会への入会手続きは、「ろうきん」の融資お申込時に申請を行い、融資審査承認後に会費1,000円を納めていただきます(会費の返還はありません)。

はたらく皆様からご家族まで、ライフプランのさまざまなシーンで皆様の暮らしを応援します。教育・車などの生活資金、新築・増改築・リフォームなどの住宅資金の融資をご利用できます。

くわしくは、お近くの「ろうきん」へお問合せ、またはホームページ「四国ろうきん」にアクセスしてください。



「ろうきん」とは、はたらく人のための金融機関。はたらく仲間がつくった非営利の勤労者福祉金融機関で、誰でも利用できます。

《徳島地区内の四国ろうきん各店連絡先》

- ◆徳島支店 / TEL 088-623-1112
- ◆徳島北支店 / TEL 088-698-1111
- ◆阿南支店 / TEL 0884-22-2132

- ◆鴨島支店 / TEL 0883-24-3113
- ◆池田支店 / TEL 0883-72-0399

- ◆徳島北ローンセンター / TEL 088-698-1112
- ◆徳島ローンセンター / TEL 088-634-1000



子育て応援事業

【会員登録無料】

依頼会員(子育ての援助を受けたい人)、提供会員(子育ての援助を行いたい人)を募集しております。

海陽町地域子育て支援センター

あのね anone

海陽町役場 海部庁舎3階
海部郡海陽町奥浦字新町44 TEL.0884-74-3112



要申込

子育て相談会

参加費
無料

2/6(木) 10:30~12:00

■ 場所: 海部庁舎3階「あのね」
■ 講師: 仁鍼灸院・助産師
仁木 小弥香氏

要申込

あのねdeヨガ

参加費
200円

2/18(火) 10:30~11:30

■ 場所: げんきひろば
■ 講師: 田中 亜弥氏

美馬市子育て支援センター みらい



♪えいごであそぼう!♪

英語の音楽を聴いてダンスをしたり、絵本やカードを使ったりして遊びましょう! 英語に触れ、親しむきっかけになればいいと思います。



2/19(水) 11:00~11:20

【定員】20組程度
【対象】0~5歳児とその保護者

【場所】美馬市地域交流センターミライズ2階
美馬市脇町大字猪尻字西分116番地1 TEL.0883-53-1108



各ファミリー・サポート・センターからのお知らせ



イベントはファミサポ
会員限定なの?

▶ イベントにより異なります。主催するファミサポまでお問合せ下さい。

徳島

徳島ファミリー・サポート・センター
徳島市昭和町3丁目35-1 わーくびあ徳島4F
TEL.088-611-1551

【地域交流会】そらまめ どなたでもご参加いただけます。

バレンタイン・スイーツ

日時: 2/14(金) 10:00~11:30
場所: 佐那河内村 農業総合振興センター
参加費: 800円

ひなまつりのデコまき

日時: 3/18(水) 10:00~12:30
場所: 勝浦農村環境改善センター
参加費: 2,000円

要申込

にじのポケット

仲間づくりや情報交換の場として気軽に参加いただけます。

場所: おしゃべりサロン 10:00~ 定員: 親子15組

2/27(木)・・・「ひなまつり 歌や工作」

3/25(水)・・・「お楽しみ会&子育て相談室」

講師: 寒川 伊佐男先生「入園入学前の相談会」

要申込



鳴門

鳴門ファミリー・サポート・センター
鳴門市撫養町南浜字東浜24-2 鳴門市健康福祉交流センター1F
TEL.088-683-0788

はらぺこあおむしの手形・足形アートをしよう!

親子で楽しくペタペタ! 子どもの可愛い思い出を残しましょう。

日時: 2/19(水) 10:00~11:30

要申込 締切 2/12(水)

場所: 鳴門ふれあい健康館3F 小会議室

定員: 先着10名 参加費: 500円 ※とくしま在宅育児応援クーポンが使えます。

対象: 鳴門FSC会員もしくは鳴門市在住の方 準備物: タオル

かいよう

かいようファミリー・サポート・センター
海部郡海陽町奥浦字新町44 海陽町役場 海部庁舎3F
TEL.0884-74-3112

【研修会】コサージュづくり

ファミサポ活動のお話をしながら、かわいいコサージュを手作りしましょう。会員さん以外の方でもご自由にご参加いただけますので、お友達にもぜひお声掛けください。

日時: 2/19(水) 10:00~12:00頃(受付開始 9:40~)

場所: 海部庁舎3階 301会議室

講師: 橋本 真里氏

参加費: 500円(当日、受付にていただきます)

要申込(電話または来所)
締切 2/12(水)

病児・病後児預かり研修(ビデオ講習)

今年度、ほかの会場での研修をビデオ撮影し視聴する形で病児・病後児預かり講習を開催します! 皆様のお申し込みをお待ちしております。

日時: 2/26(水) 9:50~15:10

2/27(木) 10:00~14:30

場所: 海部庁舎3階 301会議室

要申込

阿南

阿南ファミリー・サポート・センター
阿南市富岡町今福寺40-17 阿南市社会福祉会館2F
TEL.0884-24-5550

あなんっこあつまれ! たまごのおひなさま作りをしよう!



たまごの殻を使って作るかわいいお雛様を作りませんか? 作業時間は30分程度です。作った後はみんなでわいわいフリータイムです。

日時: 2/13(木) 10:00~12:00

場所: 阿南ひまわり会館1F

参加
無料

板野東部

板野東部ファミリー・サポート・センター
板野郡藍住町奥野字矢上32-1 藍住町勤労女性センター内
TEL.088-693-3033

ベビー・キッズ&ママヨガ

日時: 【1回目】2/18(火) 【2回目】3/18(水) 各回10:00~

場所: 藍住町勤労女性センター 1F 和室

講師: RTA指定スクール ぼっかぼか

ベビーフォトグラファー 米田 奈津氏

対象: 完全に首がすわったお子様とその保護者

定員: 親子10組 持ち物: タオル、飲み物 参加費: 500円

※とくしま在宅育児応援クーポン利用対象ですが、クーポン利用は板野郡在住者のみです。それ以外の地区の方は参加費500円でどなたでも参加できます。

要申込

阿波市

阿波市ファミリー・サポート・センター
阿波市市場町切幡字古田201-1 阿波市役所1F
TEL.0883-36-3520

【参加者募集のお知らせ】子育て相談会

日時: 3/23(月) 13:30~15:30

場所: 防災拠点施設アエルワ

(阿波市役所隣)

講師: 寒川 伊佐男先生

参加
無料

美馬

美馬ファミリー・サポート・センター
美馬市脇町大字猪尻字西分116番地1
TEL.0883-53-1108

パン作り

地元脇町で栽培された小麦粉を使ってパン作りに挑戦!

日時: 2/13(木) 10:00~14:00

※託児はありません

要予約

場所: 実森ラボラトリー(株)

講師: 実森ラボラトリー(株) 竹中 直美氏

対象: 美馬市・つるぎ町在住の方

参加費: 500円程度 定員: 5名限定

準備物: エプロン・三角巾・持ち帰りの袋(ジップロック大の袋)・筆記用具



あわ〜ず徳島・会員事業所

紹介コーナー

- ①所在地・TEL
- ②入会年月
- ③概要PR



株式会社 たいち

①徳島市北田宮2丁目15番48号
TEL.088-632-5376
②2018年12月
③弊社は1945年創立以来の実績を持つ清掃会社です。事業内容は側溝・ピット・排水路・浄化槽の清掃維持管理の他、廃棄物の収集・運搬及び処理などの環境事業を幅広く行っています。地球規模での環境破壊が懸念される昨今、地域の皆様が安心して暮らせる環境づくりを目標に社員一同総力を挙げサービスに努めております。お気軽にご一報ください。
※グループ会社：南徳島化洗 TEL.088-631-1238
HP <http://www.taichi-c.co.jp>



株式会社TABIJI 就労継続支援B型 ゆいたび

①吉野川市鴨島町上浦字市久保108-1
TEL.0883-36-1128
②2019年7月
③当社は一般企業への就職が困難な障がいをお持ちの方に就労機会を提供し、生産活動を通じて、知識や能力の向上に必要な訓練などを行う就労支援施設です。「諦める世の中から選択できる世の中へ」を基本理念に、個人の尊厳を重んじ、一人ひとりのニーズや思いに寄り添っていく支援を行っています。
HP <http://www.yuitabi.jp>



スウェーデン歯科こくふ

①徳島市国府町桜間字登々路31-1
TEL.088-676-2546
②2019年7月
③徳島市国府町の「スウェーデン歯科こくふ」では、北欧型の「歯を守る」ためのシステムを採用。院長が歯科医療先進国のスウェーデン・マルメ大学に研究留学した経験を最大限に活かしながら、お口の健康を維持してまいります。適切な予防や治療から生まれる「口福」をみなさまの幸福な人生へとつなげて下さい。
HP <https://sweden-kokufu.net/>

あわ〜ず徳島 事務局便り



各種補助金申請のお願い

2019年度分(2019年4月1日~2020年3月31日まで)の請求は、2020年5月31日締め切りになります。お早めにご申請ください。

マラソン大会参加費補助(年度内1回、上限3,000円)について

2019年度より、補助対象のマラソン大会が変わりました。対象のマラソン大会は、徳島県内のフルマラソンとハーフマラソンに限定させていただきます。大会終了後、参加がわかるもの(完走証等)を添えて申請ください。



各申込用紙

あわ〜ず徳島(徳島勤労者福祉サービスセンター)宛

FAX 088-611-3323

該当する内容の欄に✓を記入(適宜コピーしてお使いください。)

あわ〜ず徳島会員証再発行

再発行価格	200円
-------	------

※あわ〜ず会員証の交換・返金は出来ません。
※代金の振込手数料は本人負担です。

レオマワールド優待割引券

枚数	枚
フレンドクラブ会員証	要・不要

※②レオマ優待券は郵送申込(返信用切手必要)で受付。

プレゼント応募 (P8)

プレゼント名	
--------	--

チケットあっせん (P7)

公演名		枚数	枚
<input type="checkbox"/> A ゴスペラーズ	<input type="checkbox"/> B 和太鼓集団 倭-YAMATO		
<input type="checkbox"/> C きかんしゃトーマス	<input type="checkbox"/> D 神野美伽	チケット受取方法	郵送・来所

申込日	20 年 月 日
事業所名	事業所 No.
会員氏名	会 員 No.
送付先	職場・自宅・来所 〒 □□□□-□□□□ (来所の方もご記入ください) (いずれかに○) プレゼント当選は職場へお送りします
連絡先電話	職場・自宅・携帯 - -
ひとこと欄(任意)	50字程度

(掲載時は業種名とイニシャルで表記させていただきます。ご了承下さい。) 2020-2-3

〒770-0942

徳島市昭和町3丁目35-1 かわ〜びあ4F (公財) 徳島県勤労者福祉ネットワーク内

あわ〜ず徳島 徳島勤労者福祉サービスセンター 行

▲郵送の場合にこの宛名用紙を切り取って貼付けて下さい。



あわ〜ず徳島 徳島勤労者福祉サービスセンター会報

公益財団法人 徳島県勤労者福祉ネットワーク
〒770-0942 徳島市昭和町3丁目35番1 TEL.088-611-3322 FAX.088-611-3323
<http://toku-sc.com> mail: sc@toku-sc.com
開所時間: 月~金(祝日除く) 9:00~18:00 発行責任者/専務理事 杉本 友好