



あわ〜ず徳島

No. 98

2020
8・9 月号



2020.7.10 現在 1,124 事業所 会員数 14,205名

とくとく券でおトクに割引！



まだまだ夏は終わらない！ 暑い季節を思う存分楽しもう♪



予告



今井ゆうぞう

NHKおかあさんといっしょ
10代目たのおにいさん
(三好市出身)

2020

出あい・ふれあい・助けあい

あい♡あい



ファミサポフェスティバル

今井ゆうぞう and ゆりり

ファミリー♡クリスマスコンサート

12月6日(日) 阿波市アエルワホール 10:30開演

詳細は次号
(10-11月号)
にて掲載します



ゆりり

美馬市在住 音楽ユニット



親子で楽しむ

CONTENTS

新体制紹介	2	チケットあっせん	7
県内全域での事業展開	3	プレゼント	8
事業紹介	3	事業案内/観光情報	9・10
企業応援	4・5	子育て応援事業	11
とくとく券・特別企画	6・7	会員事業所紹介・事務局便り	12

第8回 評議員会開催

6月23日、ろうきんホール（徳島県立中央テクノスクール）において勤労者福祉ネットワーク第8回評議員会を、評議員10名、役員13名出席のもと開催いたしました。

Topic

withコロナ、afterコロナ社会へ 向けた取り組みを共有

久積育郎理事長が議長となり、冒頭のあいさつの中で2019年度を振り返り、①4月に三好市ふれあい紅葉センターを指定管理者として運営をはじめたこと、②7月にモンゴル国ゾリグ財団と友好交流協定を締結したこと、③10月に海陽町地域子育て支援センター「あのね」をファミサポ併設で開設したこと、④11月には結婚支援のマリッサとくしまで3周年とともにカップル成立1000組達成のイベントを開催したこと、そして、⑤ファミサポ開設20周年を記念して12月に記念フォーラム、2020年1月に記念セレモニーを開催したこと、⑥1月にあわ〜ず徳島の広域化をテーマとした交流会を開催したこと、⑦前回の評議員会でSDGsの目標でもある女性役員・評議員の割合が30%を超えたことを報告しました。

また、2020年度の特徴的な計画については、あわ〜ず徳島の新たなサービスや仕組みを検討すること、その一環としてwithコロナ、afterコロナ社会へ向けた情報共有のための会報の特別増刊号を計画していること、多文化共生社会を目指す新たな取り組みを検討していることなどを示し、議事へと移りました。

また、報告事項の中で、評議員からは、それぞれの所属団体でのコロナ禍の中での取り組みなどが紹介され、withコロナ、afterコロナへ向け、あらためて評議員会を構成する関係団体の協力で、コロナ禍を乗り越えようと決意を共有することができました。



出席者にはマスク着用のお願いと、受付の際に手指の消毒・検温を実施
会場はソーシャルディスタンスを意識したレイアウトで開催



開会前、ハートフルゆめ基金への
寄付に対し、感謝状を贈呈



感謝状を受け、
ご挨拶をする濱田評議員
(徳島県経営者協会)



西評議員、徳島商工会議所連合会の取り組み「みらいめし」を報告

第8回評議員会議事は下記の通りです。それぞれを提案し、満場一致で可決承認されました。

- 第1号議案 2019年度貸借対照表、損益計算書、貸借対照表及び
損益計算書付属明細、財産目録承認の件
- 第2号議案 評議員補欠選任の件
- 第3号議案 理事補欠選任の件

2019年度決算書類

- ・貸借対照表
 - ・財産目録
 - ・正味財産増減計算書
 - ・正味財産増減計算内訳書
- については、webにて公開しています。





徳島市長ごあいさつ



あわ～ず徳島は、今年で19年目を迎え、設立以来、徳島市より多大なご支援を賜り、共に歩んでまいりました。今後のあわ～ず徳島の発展と全県広域化に向け、内藤佐和子市長よりご挨拶をいただきました。



徳島市



内藤 佐和子 市長

徳島勤労者福祉サービスセンターの会員の皆様方におかれましては、ますますご健勝で、ご活躍のことと心からお慶び申し上げますとともに、日頃より本市の商工労働行政をはじめ、市政各般にわたり、格別のご支援とご協力を賜り、厚くお礼申し上げます。

また、貴サービスセンターにおかれましては、県内中小企業への福利厚生の実践にご尽力され、加入事業所数1,100社、会員数14,000人を超えるなど、ご加入の企業と従業員の皆様にとって、欠かすことのできない存在となっておりますことに、深く敬意と感謝申し上げます。

さて、県内中小企業を取り巻く環境は、新型コロナウイルス感染症の流行に伴い、非常に厳しいものとなっております。4月7日に東京都をはじめとする7都道府県を対象に発出されました新型コロナウイルス感染症緊急事態宣言は、16日には全都道府県を対象に拡大され、本市においても阿波おどりが中止となるなど、多くの施策やイベントで中止や延期、再検討が必要となっております。

5月25日に、全都道府県で非常事態宣言は解除されましたが、未だ新型コロナウイルス感染症の事業者への影響は大きく、感染拡大防止への対策も継続しております。国・県の支援策に加え、「企業とちから阿波せる支援金（徳島市事業者緊急支援金）」や「徳島市中小企業事業継続支援補助金（家賃補助）」など本市独自の支援の拡充を図っており、地域経済の早期回復に向け、支援を進めております。

貴サービスセンターの活動が、中小企業で働く皆様の支えとなっていていただいておりますことは、本市にとりましても大変心強く、新型コロナウイルス感染症からの復興及び労働者福祉向上のため、これからも各種事業を幅広く展開されますことをご期待申し上げます。

結びに、徳島勤労者福祉サービスセンターの、今後ますますのご発展と会員の皆様方のご健勝とご多幸を心からお祈り申し上げます。挨拶とさせていただきます。

受講料
無料

改正入管法が改正されたことにより、今後徳島でも外国人の受け入れが増えることが予想されています。あわ～ず徳島が実施したアンケートでも外国人労働者を雇用している割合は約15%でした。

徳島県民と在住外国人が
共に暮らせる多文化共生社会へ向けて
『おうちに居ながら、お手軽レッスン♪』をスタートします。

毎週金曜日配信予定

8月から『中国語講座』YouTubeにて配信を始めます！

誰もが気軽に始められ、楽しみながら身につく、親しみやすい中国語講座にしたいと思えます。少しでも多くの方が中国語に興味を持ってくれたら、嬉しいです。

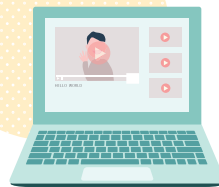

YouTubeチャンネルページはこちら▲

【講師紹介】



任 恵絹
(ニッケイケン)

中国大連出身。2001年留学のため来日。現在、公益財団法人徳島県勤労者福祉ネットワークに勤務しています。

視聴方法



任ちゃん 中国語

検索

お手持ちのスマートフォン、タブレット、パソコンからいつでも視聴することができます。



するだけ！





コロナに克つ!

COVID-19
Overcome corona shock

アフターコロナ社会へ向けて

2020年2月、新型コロナウイルス感染症は世界中に拡大し、4月には徳島でも緊急事態宣言が出されました。この間、私たちの生活の中で、経済活動を中心に自粛を余儀なくされ、宣言が解除されたとはいえ、私たちの経済を取り巻く環境は、今もなお大変厳しい状況に置かれています。今だからこそ、会員事業所同士の情報を共有することで、Beforeコロナよりも元気な徳島を、皆さんと一緒に創り上げたい。そんな思いでこの臨時ページを設けました。

会員事業所の社会活動

コロナが繋いだ新たなきずな

株式会社 阪東食品



2月19日
フードバンク
とくしま
Facebook



今年2月、新型コロナウイルス感染症拡大の中、上勝町を訪れる人足も途絶え、この先、通常通り自社の商品を販売することが難しい状況が見えてきた。賞味期限の猶予はあったが、地球環境や子どもたちの未来のために有機農法にこだわった果汁から作った私たちの商品、**安売りをしてしまうことには抵抗があった**。それならば、何か社会の役に立つことはできないかと、「**子ども食堂**」への**寄贈**を思いついた。ネットでの検索で、「**フードバンクとくしま**」がヒットした。

フードバンクとくしまに寄贈された食品・食材は、子ども食堂で振る舞われるほか、県内の社会福祉協議会をはじめ、障がい者施設、児童養護施設、介護施設、自立支援センター、パーソナル・サポート・センターとくしま等にも渡っているとのこと。私たちの商品が少しでもお役に立てればと、**2月10日・14日の2日間に分けて300個強の「阪東農園ぶるるんじゅれ」を寄贈した**。

有機農法にこだわった私たちの商品、コロナで行き場が無くなり、途方に暮れたことも一時はあったが、今回、「**何もしないより、できることをやりたい**」との一念から、たどり着いた「**フードバンクとくしま**」。

私たちの商品が、善意のきずなを通じて、私たちの商品を口にした子どもたちの笑顔が変わればそれが私たちの喜びでもある。

代表取締役社長 阪東 高英

飲む ぶるるんじゅれ

爽やかな酸味。まるやかな甘味。ゆず・ゆず・ゆずの飲むタイプジュレです。

A Jelly made from popular fruit in Japan with a fresh scent. 清涼的酸度と醇厚の甜味。ゆず・ゆず・ゆずの飲むタイプジュレです。

上勝 阪東農園のぶるるんじゅれ。すだちとこの無添加ジュレです。有機果汁と砂糖・寒天だけで作る。素材のうまみが格段に引き立ちました。ぶるるんじゅれ、冷やして召しあがれ。

Jiggly Jelly Natural Jelly made from Sudachi and Yuzu Juices. Please enjoy the fresh taste of our jelly made simply from organic citrus juices, sugar and Japanese agar.

ゆずとろろん アスパラゲートと有機果汁を果実そのままだけでシフォンに作り直しました。野草料理や、おすめしします。

すだちJen Sudachi Jelly ぶるるんJen 2種類の合せ4個・5個・9個入りギフト購入 滑嫩果凍 植物性糖和香料製成の無添加果凍。有機果汁、砂糖と寒天製成の純正の味。

ゆずとろろん 38g入

株式会社 阪東食品

〒771-4503

勝浦郡上勝町 生実字上野 63 番地 1

E-MAIL info@bando-farm.com



特別価格で応援します！

最後は自分の免疫力UP!!

ソマシー (LPS) で健康力の強い「負けないからだ」づくりを!



野田ハニー創業当初から人気商品のすだちパーモントに**自然免疫力を活性化させるソマシー (LPS)** をプラスしたさわやかなジュースです。

野田ハニー食品工業株式会社

〒776-8582
吉野川市鴨島町内原 144
☎0883-24-8111 (代)



10%off

※野田ハニー本店 (鴨島) にご来店の方全商品 10%OFF (一部商品除く)
■ 営業時間: 9:00 ~ 17:30 ■ 土・日・祝日も営業しております。

感染防止策! おまかせください!

10%off

抗菌事業 (ウイルス対応)、ウイルス対応スプレー (ノンアルコール) 手指用等、**市価の 10%割引**



香宝亭 有限会社麻植商店

〒776-0005
吉野川市鴨島町喜来 587
☎0883-24-2611 (代表)



あわ〜ず会員 5%OFF

ご注文の際電話で伝えてください

表示プレートはオプションで貴社のロゴにも

足踏み方式手で触らないので感染予防に!

今お使いのプッシュボトルもほぼ設置可

ココを軽く足踏みするだけ!



フィットジュッシュ

お気軽にお問い合わせください

株式会社 フタバ

〒770-0916 徳島市銀座 1 3 番地
〒770-8079 徳島市八万町大坪 319-1
☎088-622-2828

人が集まる場所の対策に!

私たちの感染防止対策

県スマートライフ宣言に添って

一般財団法人徳島県観光協会

手指消毒液の設置、マスク着用、出勤時の検温等、県のスマートライフ宣言に沿った対策を実施。



感染防止策で安心教習

千松自動車株式会社

- マスク着用 ● 受付にビニールシート
- 手指消毒用アルコールを各階に配置
- 部屋・車の換気、消毒 等、感染防止策を実施。



手作り簡易マスクを患者さん向けに

医療法人藤田眼科

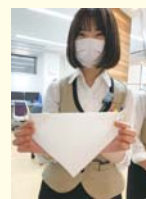

- スタッフのマスク着用、手袋着用
- 患者様へのマスク着用の促し、なければ簡易マスクのお渡し
- 事業所では、換気、定期的に除菌、アルコールでの生拭
- 受付・処置室に飛沫防止のためシート設置



コロナ特別企画 ⇒⇒⇒ 6 ページもご覧ください!

次号で特別増刊 (保存版) 発刊します。

10月・11月号 予告

今回ご紹介しきれなかった情報は、次回特別増刊号でご紹介します! ① 会員企業の様々な活動のほか、②コロナに感染した場合の対処法や相談窓口、公的助成や給付等の支援情報。③アフターコロナ社会へ向けたヒントとなる新セミナーの案内。など、「みんなのアイデア持ち寄って、今だからこそ助け合い、ピンチをチャンスに」をスローガンに、特別号 (保存版) を発刊します。



情報を募集しています!

- ① コロナがきっかけで始めた活動!
- ② コロナ対策グッズを割引価格で!
- ③ 自社で行っている感染防止対策!

fax.088-611-3323
mail:sc@toku-sc.com

その他、あなたの事業所の関連情報をお寄せください!



とくとく券特別企画

8・9月

とくとく券
特別企画
の使い方

とくとく券の「特別企画利用券」欄にチェックを入れ、必要事項を記入してご利用下さい。

特別企画・バスツアー	<input checked="" type="checkbox"/> 特別企画
	<input type="checkbox"/> バスツアー

とくとく券は1人1枚、人数分が必要です。
4人家族なら4枚だね。

とくとく券を使う時はあわ~ず徳島
会員証の提示を忘れないで!

会員証がないと割引や特典が受けられません。

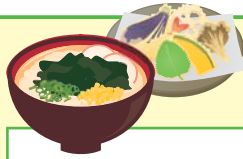

とば作
とくとく券利用で **150円 OFF!**

利用期間 **8/1(土)~9/30(水)**

利用可能店舗一覧



とば作 昭和店

TEL.088-625-3909
徳島市昭和町6丁目35-1



とば作 空港店

TEL.088-686-8819
鳴門市大津町矢倉東の越15-17



とば作 イオンタウン上板店

TEL.088-694-3115
板野郡上板町椎本中ノ内3 イオンタウン上板



おにぎり屋トバスケ

TEL.080-2971-7867
徳島市幸町2丁目6-1

おひとり様1会計につき、とくとく券1枚が必要となります。

コロナ特別企画

当日参加OK 秋のウォーキング・イベント

NPO法人徳島県ウォーキング協会では、ウォーキングの普及を目的として、県下各地でウォーキング大会を開催しています。体力に応じて第304回は5kmコースと13kmコース、第305回は6kmコースと10kmコースが選べます。



とくとく券利用で 【一般】600円 → **300円** **300円 OFF!**

9/27(日) 第304回徳島ワンデーウォークとくしま街道⑩ 阿波市/宮川内ダム
集合 午前9時30分 阿波市/阿波市役所土成支所

10/4(日) 第305回徳島ワンデーウォークとくしま街道⑪ 鳴門市/阿波歴史のみち・コウノリ
集合 午前9時30分 鳴門市/東林院

NPO法人 徳島県ウォーキング協会 TEL.088-656-3636

※行事詳細はこちらのホームページへ URL <http://tokuwalking.main.jp/>

もみじ川温泉「あめご天井+温泉プラン」



那賀町名産の「あめご料理」と「源泉100%の温泉」をご堪能ください!

とくとく券利用で **500円OFF!**

大人限定 **1,800円 → 1,300円**

利用期間 **8/1(土)~9/30(水)**

もみじ川温泉

TEL.0884-62-1171

那賀郡那賀町大久保字西納野4-7
【営業時間】11:00~21:00 (LO/20:30)

URL <http://momijigawa-spa.com/>

※新型コロナウイルス対策として、全従業員マスクの着用、全ての入口に消毒液を設置・増設、定期消毒と換気の強化、レストランテーブル席の間隔を拡張し感染防止に努めております。

いよいよプール開き! とくとく券なら入場料無料♪



ワークスタッフ田宮プール (田宮公園)



利用期間 **7/10(金)~8/31(月)**

とくとく券利用で
入場料無料



●入場を右記のとおり
午前・午後の2部入替制に
させていただきます。

午前	9時~12時	開場
閉場	12時~14時	場内消毒・入替
午後	14時~17時	開場

●各部定員は概ね500人程度で、場内が密集状態であると判断した場合は、入場を規制させていただきます。

●利用時間は、2時間以内とさせていただきます。

●自宅等での水着着用にご協力ください。

1名以上の
大型浮き輪の使用は
禁止となります。

ワークスタッフ田宮プール (田宮公園プール)
徳島市南田宮二丁目69-1 ☎088-632-8114

駐車場
1回 310円

徳島市B&G海洋センタープール



利用期間 **7/1(水)~8/31(月)**
【営業時間】10:00~17:00

とくとく券利用で
入場料無料



●場内が密集状態であるとプール側で判断した場合は、入場を規制させていただきます。

●自宅等での水着着用にご協力ください。

※1名以上の大型浮き輪の使用は禁止となります。
※遊泳の際はスイミングキャップを着用して下さい。

徳島市B&G海洋センタープール
徳島市論田町元開10番地の6 ☎088-663-3633

駐車場無料

アオアヲ ナルトリゾート

RESTAURANT
FOUR SEASONS
フランス料理 フォーシーズンズ

フレンチカフェ キャトルセゾン
瀬戸内海が一望できるプレミアムランチ。海と大地の恵みをオードブル、メインディッシュに込めてテーブルへ。様々なバリエーションを取りそろえたサラダ、スープとスイーツはジュッフェスタイルでお楽しみいただけます。

8/1(土)~9/27(日)の土日祝開催

とくとく券利用で **600円OFF!**
大人・小人同額お一人様 (税・サービス料込)
3,800円 → 3,200円

【時間】1部 11:30~13:00 / 2部 13:30~15:00

利用者特典! スパークリングワイン又はノンアルコールスパークリングワインをプレゼント。

●8/1~9/13 Fruit Ensemble Mango×Pear
夏はフレッシュなトロピカルフルーツが主役。旬のマングー、梨達がタルトやムース、ロールケーキなど、パティシエによって色鮮やかなスイーツになって登場!

●9/19~10/31 French Potato×Marron×Pumpkin Halloween Festival
芋栗南瓜大集合!! タルトやモンブラン、パイやムースなど収穫の秋に感謝を込めて、この時期だけのスペシャルスイーツをご堪能下さい。

要予約 前日18:00まで
当日フォーシーズンにてあわ〜ず徳島会員証を提示した上で、とくとく券を引き渡し。
予約時に「あわ〜ず徳島とくとく券利用」とお伝え下さい。
※他のチケットや特典との併用不可。※幼児、小学生は大人と同内容、同料金。※とくとく券の持参・会員証のご提示が無い場合は通常料金となります。

アオアヲ ナルトリゾート
鳴門市鳴門町土佐泊浦字大毛16-45 URL: aoawo-naruto.com
レストラン予約直通 TEL:088-687-2913 (受付10:00~18:00)

月ヶ谷温泉 月の宿「月ヶ谷膳」

レストランにて、4月からリニューアル新発売の「月ヶ谷膳」を割引価格でご案内! 旬の味わいを是非ご堪能ください。

とくとく券利用で
通常価格 (税込) **2,200円** **550円OFF!**
➔ **1,650円**

お品書き
●猪肉陶板焼き ●お造り(こんにゃくと魚) ●山菜天ぷら ●アメゴ塩焼き ●とろろ芋 ●ご飯 ●ミニ山菜そば

利用期間 **8/1(土)~9/30(水)**

月ヶ谷温泉 月の宿 勝浦郡上勝町福原平岡71-1
TEL:0885-46-0203 URL: https://www.e-kamikatsu.jp/
[営業時間] 11:00~14:00LO / 16:30~19:30LO
[休館日] 8月は無休 9月9日(水)定休日 ※変更になる場合もありますのでお問合せください

上板町 技の館 藍染体験

とくとく券利用で **200円OFF!**

■ハンカチ藍染体験
通常料金 800円 → **600円**

■バンダナ藍染体験
通常料金 1,000円 → **800円**

小さなお子さまでも大丈夫! 伝統産業の技を気軽に体験することができます。

利用期間 **8/1(土)~9/30(水)** 事前にお問い合わせいただくと当日スムーズに体験できます

上板町 技の館
TEL:088-637-6555
板野郡上板町泉谷字原東32-4
[開館時間] 9:00~17:00 (藍染体験の受付は15:30まで)
[休業日] 月曜日(祝日の場合翌日)

イタリアン ドーニ・デッラ・テラ

ドーニ・デッラ・テラは「大地の恵み」を意味し、季節の野菜は地元産にこだわっています。旬の食材を使い、味はもちろん目でも楽しめるお料理が味わえます。

とくとく券利用で **200円OFF!**

恵ランチ **1,000円 → 800円**
大地ランチ **1,500円 → 1,300円**
大地の恵ランチ **2,000円 → 1,800円**
料金(全て税込)

利用期間 **8/1(土)~9/30(水)**
火曜定休、来店前にお問合せください

営業時間 11:00~14:30 (L.O.14:00)
17:00~20:00 [ディナーは要予約]

イタリアン ドーニ・デッラ・テラ 吉野川市嶋島町知恵島1778-7
TEL:0883-26-1255 URL: http://www.doni-della-terra.com/

ひょうご憩の宿 六甲保養荘「六甲季節会席プラン」

六甲連山を背に、静寂で落ち着いた大自然の中、四季折々の変化に富んだ景観を楽しみながら、夕食後は温泉に浸り、一万ドルの夜景を愛でながら、ごゆっくりとお過ごし下さい。

とくとく券利用で 別途入湯税が加算されます

■60歳以上の方 **10,450円 → 9,600円** 850円OFF!
■60歳未満の方 **11,550円 → 10,450円** 1,100円OFF!

ひょうご憩の宿 六甲保養荘 TEL:0798-73-1351
兵庫県西宮市越水社家郷山1-95 http://www.rokko-hoyoso.jp/

ひょうご憩の宿 いこいの村はりま「旬彩会席宿泊プラン」

播磨国風土記の里で太古の歴史ロマンにひたり、小鳥のさえずり、優しい木々の香りとつつまれながら、ゆったりとした環境と美味しいお料理で、心の休日をお寛ぎください。

とくとく券利用で

旬菜プラン (上撰会席) 平日 **11,550円 → 10,450円** 1,100円OFF!
土・祝前日 **12,650円 → 11,500円** 1,150円OFF!

旬菜 平日 **10,000円 → 9,200円** 800円OFF!
土・祝前日 **11,100円 → 10,000円** 1,100円OFF!

1ドリンクサービス

ひょうご憩の宿 いこいの村はりま TEL:0790-44-1750
兵庫県加西市笹倉町823-1 http://www.ikoinomura-harima.jp/

利用期間 **8/1(土)~9/30(水)** この会報誌をご持参ください。

要予約 2名以上で利用可。予約時に「あわ〜ず徳島とくとく券利用」とお伝え下さい。
あわ〜ず会員割引(会員証提示)で利用できるサービスをご用意しております。詳細は各施設にお問合せ下さい。

津名ハイツ ☎0799-62-1561
赤穂ハイツ ☎0791-48-8935
新たんば荘 ☎079-552-3111

コンサートチケットあっせん

存在理由~Raison d'être~
さだまさし 限定30枚!
コンサートツアー2020

〈申込締切〉8/27(木) AM10:00必着 1人4枚迄

公演に関するお問合せは... デューク高松 ☎087-822-2520

10/30(金) 開場/17:15 開演/18:00
会場/鳴門市文化会館 ※未就学児入場不可

全席指定 **8,800円** ➔ あわ〜ず徳島会員特別価格 **8,360円** 5%OFF!

申込方法 あわ〜ず徳島まで
郵送 FAX 持参
★Eメールでの申込不可。

【後述の必要事項をご記入下さい】①公演名 ②希望枚数
③事業所名 ④会員番号 ⑤会員名 ⑥郵便番号と住所※1
⑦電話番号※2 ⑧チケット受取方法(郵送※3・来所)
※1 郵送先が事業所の場合は、その旨を明記下さい。
※2 平日の日中にご連絡可能な番号を記入下さい。
※3 郵送の場合は送料404円(簡易書留)が必要です。

※チケットの当選・落選案内は、申込締切後ただちにハガキで発送いたします。申込締切後のキャンセルはできません。

🎁 プレゼント

応募方法 あわ〜ず徳島まで **郵送** **FAX** **持参** ★Eメールでの申込不可。

P12申込用紙も応募にご利用いただけます。《右記の④は「ひとこと欄」にお書きください。》

締切日 8月19日(水) 9:00 必着

※1つのプレゼントに対して、応募は1回までお願いします。



下記をご記入の上ご応募下さい。【★=必須事項】

- ★①希望するプレゼント名
- ★②事業所名、事業所番号
- ★③会員番号、会員氏名
- ④あわ〜ず徳島でよく利用するサービス、ご希望など自由にご意見を記入ください。

田島テクニカ(株)

スポンジ素材の加工を得意としています。緩衝材や履物資材の加工技術を活かして、おうち時間を楽しむインテリア雑貨も作っています。

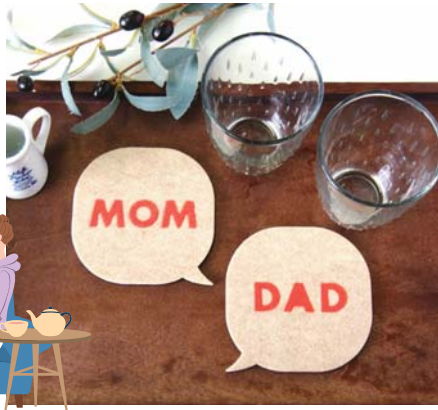

CODDLE フェルトコースター MOMDAD …… 5名様

スマイル調剤薬局グループ

(スマイルホールディングス株式会社)

健康の笑顔(スマイル)をより多くの方々にお届けする為に頑張っています。

徳島大学薬学部と共同開発! 「とくしま特選ブランド」認定商品! 徳島産緑茶を使用した「芍薬花入り玄米茶」と北海道韃靼そば満天ざらりを使用した「スマイルだったんそばぼーろ」のセットを5名様にプレゼント!!

※県内グループの調剤薬局で取り扱っています。



「芍薬花入り玄米茶」 「スマイルだったんそばぼーろ」 詰め合わせ …… 5名様

DATA 吉野川市山川町湯立402 ☎0883-42-2176
 図 8:00~17:00 休土・日・祝 ☑ <http://www.tajimax.com/>

DATA 徳島市佐古五番町3-14 ☎088-677-5388
 図 9:00~17:00 休土・日・祝 ☑ <http://www.smile-group.jp/>

今だからこそ、あわ〜ず徳島より心を込めて…



会員応援プレゼント



4名様

花とみどりのギフト券
(1,000円分)

気持伝えよう大切な人へ
花とともに明るさと笑顔を



8名様

モスカード(500円券)

ワンコイン分の気持お届けします
あわ〜ず徳島より小さな応援

▶利用可能店舗
徳島羽ノ浦店、国府店、
藍住店、ゆめタウン徳島店、
フジグラン北島店



おうちでベジ

~有機種子入り~
ブロッコリースプラウト栽培キット
(800円相当)

ステイホームでできた時間を有意義に♪

5名様



とくしま野菜カレー

2箱(600円相当)

地産地消で地元とくしまの元気を応援!

10名様



ぷるるんじゅれ
(すだち・ゆず・ゆこう3個セット)

有機農法で作った安心安全なデザート

5名様

▶4ページに関連記事を掲載しています。ぜひご覧ください。

観光情報



徳島が誇る、圧巻の大パノラマを見に行こう！
大自然で『心』と『からだ』をリフレッシュ！



神山町

神山町

雨乞の滝

日本の滝百選に選ばれた名勝で、雄滝と雌滝の二つの流れがあり、雌滝は45mで3段となっており滝壺に落ちる光景は豪快です。
(写真は雌滝)



所在 名西郡神山町神領字谷

お問い合わせ先 神山町産業観光課
Tel: 088-676-1118



勝浦町

勝浦町

星の岩屋

星の岩屋には、昔、悪星があつて人々に災禍をなしていたので、弘法大師が法力でこの悪星を地上に引き下ろしてこの岩屋に封じ込めたところ、悪星が石と化したので、この石を祀ったという伝承があります。
星の岩屋にある不動の滝は、頭上から落下する滝水を裏側から眺められることから「裏見の滝」とも言われています。夏になり雨量が多くなると滝水が増え、迫力が増します。
また、秋になれば紅葉があたり一面を紅く染めとてもきれいな景色を演出します。

所在 〒771-4304 勝浦郡勝浦町星谷

勝浦町の道の駅にて案内をしております。

お問い合わせ先 勝浦町役場 企画交流課
Tel: 0885-42-2552
Fax: 0885-42-3028

まつしげまるしゅ
出店者さま大募集!!

まるしゅを盛り上げていただける出店者さまを募集しております!

開催日時 毎月 第2日曜日 午前9時～午後2時
※6月～9月は、午前7時～午前10時

開催場所 まつしげまるしゅ 特設会場
松茂町笹木野字八北開拓 1-212
(徳島県運転免許センター前)

出店料
【1区画】 町内: 1,000円 (町外: 3,000円) ※1区画: 幅4m × 奥行3m

申込方法
松茂町ホームページ、または、まつしげまるしゅ実行委員会までお問い合わせ下さい!!

募集締め切り
随時募集 (詳しくは松茂町ホームページをご覧ください)

お問い合わせ先
まつしげまるしゅ実行委員会 (松茂町役場 チャレンジ課内)
Tel: 088-699-8711 / Fax: 088-699-6010

松茂町ホームページ <https://www.town.matsushige.tokushima.jp>

結婚支援・とくしまマリッジサポートセンター

マッチング

事前予約
必要

in 阿南市
美馬市・三好市

マッチング(1対1のお見合い) 出張登録・閲覧会

プロフィール情報を検索し、気になるお相手への1対1のお引合せ(お見合い)を申し込むことができます。お近くの独身者の皆さま、ご登録にお越し下さい。

① 8/16	11:00～16:00	美馬	穴吹農村環境改善センター
② 9/6	11:00～16:00	阿南	ひまわり会館
③ 9/13	11:00～16:00	三好	三好市保健センター

★開催会場・時間はwebサイトをご確認の上、来所予約をしてお越し下さい。

阿波の縁むすびサポーター ボランティアスタッフ **募集中**

マリッサとくしまでは、交際を希望する独身男女の出逢いの場のフォローをしていただくボランティア「阿波の縁むすびサポーター」を募集しています。1対1のお見合いの立会い及び交際フォローや出逢いイベントにおける立会い及び交際フォローをしていただきます。
詳しくは「マリッサとくしま」までお問い合わせ下さい。

マッチング登録方法(出張登録会)

webサイトの入会申込等の**利用規約**をお読み下さい。

マリッサとくしま各会場への**来所予約**をして下さい。

下記の**必要書類**を持参し、会場へ登録にお越し下さい。

登録が完了すると閲覧できます! 閲覧には登録証をお持ち下さい。

登録に必要なもの(登録会持参物)

- ① 本籍地の市町村が発行する**独身証明書**もしくは**戸籍抄本**(3ヶ月以内)
- ② **健康保険証**(本人および勤務先の確認のため)
- ③ **写真付き身分証明書**(運転免許証、パスポートなど)
- ④ **プロフィール閲覧用写真**1枚以上(3ヶ月以内、上半身L判サイズ)
- ⑤ **会員登録料**(10,000円/2年間有効)

※①、②、③はコピーもお持ち下さい。※戸籍抄本は本籍欄が見えないようにコピーして提出して下さい。

お問合せ・お申込みは **088-656-1002**
masc@marissa-tokushima.com
FAX 088-656-1008

マリッサとくしま

OPEN 月・火・金 12:00～20:00
徳島市徳島町城内2-1 **土・日・祝** 10:00～18:00
とくぎんトモプラザ4階 ※水・木曜休(祝日の場合は開所)

9

今年度、阿波市から委託を受け「阿波子育て支援センターあおぞら」を運営します。

当初4月に開所予定でしたが、新型コロナウイルスの影響で延期になり、5月21日(休)に開所式を行いました。阿波市内在住の、就学前の子どもと保護者が利用でき、広いプレイルームや、個室の相談室、園庭などがあります。ファミリー・サポート・センターも併設しているので、お子さまの預かりもできます。利用料は無料で、日曜、最終週の火曜日と年末年始を除く、午前9時～午後4時に開所しています。新型コロナウイルス感染予防のため、当面はプレイルームと園庭のみ開放しています。



令和2年度 子育て支援員研修

あなたの育児経験やお仕事経験活かしてみませんか！

徳島県より委託の「子育て支援員研修」を、今年も当財団が実施いたします。研修の申込みは先着順となっております。財団ホームページで研修日程の詳細や申込用紙PDFを入手できますので、どうぞご覧ください。



申込方法

申込用紙への記入が必要です。申込用紙は財団窓口まで郵送・FAX・直接持参のいずれかでお届け下さい。

締切
8/16(日)



……お問合せは(平日 9:00~17:00)……
☎ 088-655-2940

広告

勤労者福祉の向上とともに目指す「保障の生協」こくみん共済 coop よりあわ〜ず徳島会員の皆さまへご提案いたします。

こくみん共済

個人定期生命共済・子ども定期生命共済・終身定期生命共済・傷害共済・個人賠償責任共済・終身生命共済・個人長期生命共済

こども保障タイプ

子どもの成長応援プロジェクト
子どもたちの成長のために、なわとび・長なわを贈る取り組みも実施中!

こくみん共済 3620S002
媒体番号 362130

お子様の保障、一緒に考えませんか?

月々の掛金

1,200円

▼加入できる方
0歳～満17歳の健康な方
▼保障期間
満18歳の契約満了日まで保障

詳しくはこちらから!

あなたにぴったりの保障が1分でわかる、かんたん保障診断も実施中!



子育てサポート!

入院したとき

(入院共済金)

日帰り入院も保障
1日目から
最高365日分

交通事故・不慮の事故・病気等

日額 5,000円

日額 5,000円

入院保障は日額1万円

入院時諸費用サポート
入院共済金が支払われる場合プラスしてお支払いします。(入院時諸費用サポート共済金)

通院したとき

(通院共済金) 1日目から最高90日分

交通事故・不慮の事故

日額 2,000円

*ここに記載されている内容は、共済商品の概要を説明したものです。ご契約の際には「ご契約のてびき(契約概要・注意喚起情報)」を必ずご確認ください。

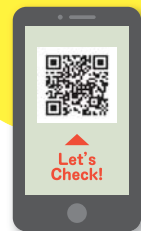

ほなけん安心! えびじ! こくみん共済coop

たすけあいの輪をむすぶ
こくみん共済(全労済)

徳島推進本部(徳島県共済生活協同組合)
〒770-0942 徳島市昭和町3丁目35-1労働福祉会館1F
https://www.zenkoku.coop/contact/zenkoku/tokushima.html
営業時間 / 2020年6月1日～当番の時 10:00～18:00(土)・日・祝日(休み)
新型コロナウイルス感染症対策にて営業時間を短縮しております。なお、今後の営業時間についても変更となる可能性があります。詳しくはホームページをご覧ください。

こくみん共済(任意)共済の資料請求や申込書に関するお問い合わせ先
☎0120-220-220
平日・土曜9:00～17:00まで受け付けております。(日曜・祝日・年末年始はお休み)おかけ間違いのないようご注意ください。
なお、新型コロナウイルス感染症の影響で、今後の受付期間が変更となる可能性があります。詳しくはホームページをご覧ください。

こくみん共済coopは営利を目的としない保障の生協として共済事業を営み、相互扶助の精神にもとづき、組合員のみなさまの安心とゆとりある暮らしに貢献することを目的としています。この趣旨に賛同いただき、出資金を払い込んで居住または勤務地の共済生協の組合員になることで各種共済制度をご利用いただけます。

広告

あなたのライフプランの実現を!

ろうきん徳島地区勤労者互助会

はたらく人たちを応援します!!

ろうきん徳島地区勤労者互助会は、相互扶助の精神に則り、会員のために福利共済活動を通じて、社会的、経済的、文化的な地位の向上と勤労者福祉活動の健全な発展に資することを目的とし、お勤め先に労働組合がない皆様、「ろうきん」に加入していない皆様に、簡単・便利に「ろうきん」を利用いただけるよう設立された団体です。



ろうきん徳島地区勤労者互助会への入会手続きは、「ろうきん」の融資お申込時に申請を行い、融資審査承認後に会費1,000円を納めていただきます(会費の返還はありません)。

はたらく皆様からご家族まで、ライフプランのさまざまなシーンで皆様の暮らしを応援します。教育・車などの生活資金、新築・増改築・リフォームなどの住宅資金の融資をご利用できます。

くわしくは、お近くの「ろうきん」へお問合せ、またはホームページ「四国ろうきん」にアクセスしてください。



「ろうきん」とは、はたらく人のための金融機関。はたらく仲間がつくった非営利の勤労者福祉金融機関で、誰でも利用できます。

《徳島地区内の四国ろうきん各店連絡先》

- ◆徳島支店 / TEL 088-623-1112
- ◆徳島北支店 / TEL 088-698-1111
- ◆阿南支店 / TEL 0884-22-2132
- ◆鴨島支店 / TEL 0883-24-3113
- ◆池田支店 / TEL 0883-72-0399
- ◆徳島北ローンセンター / TEL 088-698-1112
- ◆徳島ローンセンター / TEL 088-634-1000



子育て広場

各地域のファミリー・サポート・センターと併設しています。
センター内での預かりもできますので気軽にお問合せ下さい。

利用料無料で遊びにきてね!

美馬市子育て支援センター みらい

休館日
毎週火曜日
年末年始(12/29~1/3)
開館時間
10:00~19:00
利用対象
原則、未就学のお子様と保護者、祖父母の方
学生ボランティアや妊娠中の方



HPはこちら!

access

美馬市地域交流センター ミライズ2階
美馬市脇町大字猪尻字西分116番地1
TEL.0883-53-1108



海陽町地域子育て支援センター

あのね anOne

開所日
月~金曜日
開所時間
10:00~16:00 (イベント開催時は変更あり)
利用対象
0~3歳までのお子様と保護者



LINE公式アカウントはこちら!

access

海陽町役場 海部庁舎3階
海部郡海陽町奥浦字新町44 TEL.0884-74-3112
※新型コロナウイルス感染症予防対策として一時閉所していましたが、5月25日より通常通り開所しています。



阿波子育て支援センター あおぞら

開所日
月~土曜日
開所時間
9:00~16:00
利用対象
阿波市在住の
未就学のお子様と保護者



阿波子育て支援センター
あおぞら

Instagram公式アカウントはこちら!

access

阿波市阿波地域交流センター「あわむすび」内
阿波市阿波町東原173番地1
TEL.0883-30-3536



各ファミリー・サポート・センターからのお知らせ

※新型コロナウイルス感染拡大のため、イベント等の開催については各ファミサポまでお問い合わせください。



イベントはファミサポ
会員限定なの?

▶ イベントにより異なります。主催するファミサポまでお問合せ下さい。

徳島

徳島ファミリー・サポート・センター
徳島市昭和町3丁目35-1 わーくびあ徳島4F
TEL.088-611-1551

【地域交流会】 そらまめ どなたでもご参加いただけます。要申込

in 上勝町 上勝で旬のおにぎりプレートを作ろう
日時: 8/21(金) 11:00~13:00
場所: カフェ ポールスター
材料費: 1,500円(昼食付)

in 石井町 基本のお出汁を知ろう
日時: 9/30(水) 11:00~13:00
場所: 石井町公民館藍畑分館
材料費: 1,000円(昼食付)

にじのポケット

親子で楽しく参加していただけるイベントを毎月開催しています。

- 8/26(水)・・・ヤクルト「おなかげんき教室」
場所: おしゃべりサロン 10:00~11:30
- 9/24(水)・・・うんどうかい
場所: ヒューマンわーくびあ徳島5F 10:00~11:30

参加無料 要申込 定員: 親子15組



徳島ファミサポ『つながりユース』オープン!
子ども服やベビー用品などのリユースを始めます。
どなたでもお気軽にご利用ください。(エコバッグをご持参ください)



美馬

美馬ファミリー・サポート・センター
美馬市脇町大字猪尻字西分116番地1
TEL.0883-53-1108

藍染め体験



日本伝統の「青」。藍染めにふれあい、世界にひとつの作品を作りましょう!
日時: 9/25(金) 10:00~12:00
場所: 穴吹農村環境改善センター 1F
費用: 500円(染料代)+別途購入代
講師: 布川 妙子氏 対象: 美馬市・つるぎ町在住の方 定員: 20名限定
※託児はありません。※申込時に準備物など詳しくお伝えさせていただきます。

要予約
(初めての方優遇)

阿南

阿南ファミリー・サポート・センター
阿南市富岡町今福寺40-17 阿南市社会福祉会館2F
TEL.0884-24-5550

あなんっこあつまれ! 交流会

0歳児向けベビマ、未就学児向けペーパースピナー作りなど親子で楽しめるよ。ご希望の方は託児スペースもありますので、ママ向けコーナーでおくつろぎください。

日時: 8/20(木) 10:00~11:30
場所: 阿南ひまわり会館 1F

参加無料 要申込

定員: 先着20組 対象: 阿南市在住の親子 ※お子様と一緒に体験できます



板野東部

板野東部ファミリー・サポート・センター
板野郡藍住町奥野字矢上32-1 藍住町勤労女性センター内
TEL.088-693-3033

ふぁみさぼよっといDay!!

in 藍住 *アロマワックスバー*
ドライフラワーとアロマを入れて作ります。火を使わなくても香るキャンドルです。
日時: 8/26(水) 10:00~12:00
場所: 藍住町勤労女性センター1F 調理室
定員: 10名 参加費: 300円 ※託児はありません

in 北島 *こごん刺しのブローチ*
日本伝統のししゅうをしませんか? 布目を数えながら、針を刺して模様を作ります。細かい作業ですが、できあがるのがうれしいです。
日時: 9/16(水) 10:00~12:00 ※託児はありません
場所: 北島町役場 6F 和室 定員: 10名 参加費: 100円
持ち物: 裁縫セット(針は、こごん刺し用、なければししゅう針などの穴の大きな針)



眼鏡が必要な方はご持参ください。

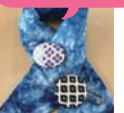

阿波市

阿波市ファミリー・サポート・センター
阿波市阿波町東原173番地1 阿波市阿波地域交流センターあわむすび内 TEL&FAX 0883-30-3526
※2020年4月より住所・電話番号が変更となりました。



ファミサポ会員募集

ファミリー・サポート・センターでは、さまざまなイベントを行っています。会員同士の交流もでき、安心して利用していただけます。
※詳しくは、阿波市ファミリー・サポート・センターまでお問い合わせください。

鳴門

鳴門ファミリー・サポート・センター
鳴門市撫養町南浜字東浜24-2 鳴門市健康福祉交流センター1F
TEL.088-683-0788

ぶっくBOOKたいむ

絵本の読み語りや、触れ合い遊びを一緒に楽しみましょう!
日時: 8/11・9/8(毎月第2火曜日) 10:00~11:00
場所: 鳴門ふれあい健康館3F 小会議室



かいよう

かいようファミリー・サポート・センター
海部郡海陽町奥浦字新町44 海陽町役場 海部庁舎3F
TEL.0884-74-3112

【研修会】素素のやさしい自然療法

アロマテラピーやマクロビオティックを含む自然療法の視点から、安全に心地よく過ごせる衣食住を学びませんか?

日時: 9/10(木) 10:00~12:00 (9:40~受付)
場所: 海部庁舎3階 参加費: 800円

講師: 岩崎 真希子氏

要申込 締切 9/3(木)



あわ〜ず徳島・会員事業所

紹介コーナー

- ①所在地・TEL
- ②入会年月
- ③概要PR



社会福祉法人 彩福社会 **彩保育園**

①勝浦郡上勝町大字正木字平間179番地
TEL.0885-45-0470
②2016年11月
③上勝町に唯一の彩保育園は、「たくましく生きる力をはぐくむ」と保育の理念を掲げ、自然の中で体験が子どもの感性を育み、自然との共生が子どもの生きる力を育てると考え保育の実践に取り組んでいます。職員は自然と子ども達を繋ぐ人的環境となるように子ども達と一緒に自然の中での体験を大切に保育を行っています。

[HP] <http://www.irodori-hoikuen.com/>



社会福祉法人 **さわらび会**

①徳島市名東町2丁目454番地
TEL.088-633-6565
②2019年7月
③子育てサポート企業として、2019年度に厚生労働大臣の「プラチナくるみん認定」を受け、産休・育休後の職場復帰率は100%です。又、月の平均残業時間は1〜2時間とほぼ残業がありません。有給休暇以外に育児休暇や介護休暇も導入し職員が働きやすい職場作りを推進しています。

[HP] <http://www.sawarabikai.or.jp/>



株式会社 **友愛**

①阿南市見能林町ちゆう2番地3
TEL.0884-24-3353
②2019年11月
③私たち友愛グループは、阿南市内にて要介護者の方を対象としたリハビリ中心の短時間型デイサービスや2施設展開しております。また居宅介護支援事業・訪問看護事業の併設により利用者様のニーズに応え連携したサービス提供が可能です。2019年放課後等デイサービスの新設により未就学児の発達や児童の学習面をサポート、療育の観点から子供たちの健やかな成長をお手伝いしております。見学等お気軽にお問い合わせ下さい。

あわ〜ず徳島事務局便り 『全福ネットあんしん労災(全福ワンコイン労災)』のご案内

業務上の労働災害における
国の労災保険に**上乘せ給付**
する新しい共済です。

- 掛金は**1口100円/月**から(従業員1人)
- 補償は**最高3,000万円**まで選択可能

詳しくは、**全福ワンコイン労災** **検索**



担当者又は事務局までお問合せください。 <https://zenpuku-rousai.jp>

各申込用紙

あわ〜ず徳島(徳島勤労者福祉サービスセンター)宛

FAX 088-611-3323

該当する内容の
欄に✓を記入
(適宜コピーしてお使いください。)

あわ〜ず徳島会員証再発行

再発行価格	200円
-------	------

※あわ〜ず会員証の交換・返金は出来ません。
※代金の振込手数料は本人負担です。

プレゼント応募 (P8)

プレゼント名	
--------	--

チケットあつせん (P7)

公演名	枚数	枚
さだまさし		
		チケット受取方法 郵送・来所

申込日	20 年 月 日
事業所名	事業所 No.
会員氏名	会 員 No.
送付先	職場・自宅・来所 〒 <input type="text"/> - <input type="text"/> (いずれかに○) プレゼント当選は 職場へお送りします (来所の方もご記入ください)
連絡先電話	職場・自宅・携帯 - -
ひとこと欄 (任意)	50字程度

(掲載時は業種名とイニシャルで表記させていただきます。ご了承下さい。) 2020-8-9

あわ〜ず徳島
徳島勤労者福祉サービスセンター

〒770-0942
徳島市昭和町3丁目35-1 かわ〜びあ4F
(公財)徳島県勤労者福祉ネットワーク内

▲郵送の場合にこの宛名用紙を切り取って貼付けて下さい。