



クリスマス&お正月 特別プレゼント

お世話になった皆さまに
大感謝のプレゼント特集を今年も開催!

締切日
12/18(木)
9:00 必着

詳細は
6-7ページを
ご覧ください

くーぼん丸。20周年
特別企画 好評開催中!

感謝を込めて
豪華プレゼント

あなたにも当たるかも!

応募締切 12/31(水) 必着

写真を撮ってプレゼントに応募しよう! 詳細は 8ページをご覧ください

4ページにてご紹介!

**会員証が
スマホアプリで
もっと便利になります!**

2026年 4/1~

あわ〜ず徳島事務局

年末年始開所時間のお知らせ

2025年 12月26日(金) ……17:00終了
12月27日(土) } 休業

2026年 1月4日(日) }
1月5日(月) ……通常通り (9:00~18:00)

年末年始の開所日は左記の通りです。

入退会手続業務は、業務の都合上12/19(金)までとさせていただきます。



本年のご愛顧に心より感謝を申し上げますとともに、新年も変わらぬお引き立てのほど、宜しくお願い申し上げます。

CONTENTS

県内全域での事業展開	2
ちょっとえもんつたえ隊	3
事業報告／事業案内／割引情報	4・5・8・9
プレゼント	6・7
とくとく券・特別企画	8
チケットあっせん／ローチケbiz+	9
バスツアー	10
子育て応援事業	11
会員事業所紹介・事務局便り	12

来々見々知っく!



おたたちの

welcome

Come, see and find out



市町村

今回ご紹介の
市町村

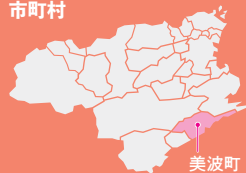

美波町

2021年度、あわ～ず徳島は県内全ての市町村からの財政支援が実現しました。市町村との連携を深め、会員拡大はもとより、私たちの徳島がもっと元気になるよう、地域活性化へ向けた活動を続けてまいります。

あわ～ず
徳島会員の皆さん、
こんにちは。
美波町長の
影治 信良です。



Minami Town

Minami
town
美波

海風薫る、ぬくもりのまち。

自然とともに未来を築く、持続可能な町づくり

美波町の魅力は、海や山がそばにある、ぬくもりに包まれた心地よさです。春は山笑、秋は山粧う風景と、滔々と流れる日和佐川。ウミガメが帰ってくる大浜海岸や、駅のホームから望める田井ノ浜。そして、100年以上の歴史と伝統を受け継いできた各地区のお祭りや人の温かさ。そういった様々なぬくもりに囲まれて、移住者や起業家の芽も着実に育っています。

その一方で、人口減少や、それに伴う担い手不足、災害への備えなど、気になる課題もあります。そんな中で、あわ～ず徳島の「いつでも、どこでも、だれでも」の福祉の理念は、町の事業者や働く皆さんを支え、地域の元気につながる大切なパートナーです。子どもから高齢者まで安心して暮らせる循環をつくっていただけるよう、挑戦する人をみんなで応援し、海の恵みと新たな仕事がいっしょに育つまちを目指します。これからも気軽に語り合いながら、明るい未来を一歩ずつ形にしていきたいと思います。

美波町

影治 信良 町長

2025
Renewal



令和7年7月にリニューアルオープン!
うみがめ博物館 カレッタ

うみがめ博物館カレッタは、美波町のウミガメ研究の歴史や、ウミガメの生態について、見て、触れて、遊べる、体験型の博物館です。生態や産卵のしくみを丁寧に解説する展示に加え、ウミガメやその他の種類のカメも展示されています。

館内では、カレッタオリジナルのぬいぐるみが必ず当たる「あかうみがめくじ」も購入できます。親子で学び遊べるほか、目の前の大浜海岸を散策して、美波町の手を余すことなく満喫できます。



あわ～ず徳島（徳島勤労者福祉サービスセンター）「市町村連絡会」

9月4日(木)、県内市町村の担当者が一堂に会し、「第3回徳島勤労者福祉サービスセンター市町村連絡会 — あわ～ずの完全自立化と徳島の地域活性化に向けて —」を開催しました。

本会では、改めて市町村連絡会設立の経緯やこれまでの歩みを振り返るとともに、あわ～ず徳島の最新の取り組みや今後の構想、各市町村施策との連携事例について報告・共有を行いました。

ご参加いただいた皆さまからは、地域の中小企業の現状や、地域活性化に向けた取り組み・情報発信の事例などについてもお発言いただき、勤労者福祉の推進と地域活性化に向けた有意義な意見交換の場となりました。

今後も、時代とともに変化する状況や価値観に対応しながら、「笑顔が生まれる地域社会」の実現をめざし、未来を見据えた取り組みを進めてまいります。



ちよっとえもんつたえ隊

～地元のお宝大発見～

【地域振興特別企画】

私たちの地域の資産を見直すきっかけ作りにと、「とくしまのちよっとえもんつたえ隊～地元のお宝大発見～」を、「あわ～ず会報の新たな誌面連載企画」としてスタートしました！！
身近すぎて当たり前になっている特産品、地元の人のみぞ知るおすすめスポット、などなど、皆さまの地域で自慢できる情報をぜひ教えてください！

応募締切日 **12月18日(木) 9:00 必着**
※プレゼントの応募方法は、7ページ掲載の「プレゼントページ」をご参照ください。

Vol.30



【ひょうたん遊歩道イルミネーション】
場所: 大鵬薬品工場(北島町高房字居内1-1)
期間: 12月下旬～1月上旬(日没～20:00)

11品種560本の桜を有する メルヘンチックな遊歩道 ひょうたん遊歩道

大鵬薬品工業(株)北島工場の今切川に沿って整備して一般開放されている遊歩道。春には花見のウォーキングやラリーと共に夜間ライトアップも行われ、冬は隣接する広場にLEDのイルミネーションが飾られるなどメルヘンな雰囲気になります。

北島

【なかのファーム】おいもまあむ

素材の持ち味を最大限に活かした、しっとり＆ほんのり甘いソフトクッキー。ふわっと広がる甘い香りと、口に広がる優しい甘さはまさに絶品です。

お好みで
1分程度トースターで焼くと、
バターが香りに溶け出した
クッキーが楽しめます。
ぜひお試しあれ♪



プレゼント
番号 25

特別プレゼント企画

なかのファームのおいもまあむ(10本入り)
& レジかごバッグ 5名



牟岐

【磯釣り】

牟岐町にある無人島・大島は
磯釣りのメッカ！

ぜひ一度、牟岐大島の磯に立って
海と魚との真剣勝負を体感してみてください！

太平洋のダイナミックな潮流と豊かな海の恵みが織りなす無人島・大島では、グレやイシダイ、イサキなど、多彩な魚種との出会いを楽しめます。特に秋から春にかけての寒グレシーズンは、全国からベテラン釣り師が集まります。地元の渡船業者による安全な磯渡しや、独自の磯割りシステム「牟岐方式」も魅力のひとつ。



ベテラン
釣り師もこぞって
狙う「青い魚」

牟岐のお米

【ハナエチゼン】

今年は皇室新嘗祭献穀米に
選定されました。皇室へ献上された
お米の味をぜひ味わってみてください。

太平洋に面した自然豊かなこの地で育ったハナエチゼンは、炊きあがりかふくら、ツヤのある粒立ちと上品な味わいが魅力。クセがなく冷めても美味しく、ふるさと納税の返礼品として人気となっています。



特別プレゼント企画

お米(ハナエチゼン・2kg)
..... 5名



プレゼント
番号 26

- 対象団体** 徳島県内の自治体及び、観光全般・地域に関する案内窓口を担当する団体。
- 掲載内容** あなたの担当する地域のあまり知られていない観光名所の案内、特産品の紹介、新企画の発表など、会員のお出かけや、購入のきっかけとなるもの。
- 発行部数** 約 18,500 部
- 発行回数** 隔月(4・6・8・10・12・2月)発行(年6回)
- 掲載料金** 無料(記事にちなんだプレゼント Goods 等のご提供は大歓迎！)
- その他** 詳細については「あわ～ず徳島」事務局へお気軽にお問い合わせください。

公益財団法人
徳島県勤労者福祉ネットワーク

あわ～ず徳島

徳島勤労者福祉
サービスセンター

〒770-0942 徳島県徳島市昭和町3丁目35-1

☎088-611-3322

Fax.088-611-3323

✉sc@toku-sc.com

🌐https://toku-sc.com



行こうよ韓国！ 徳島からひとつ飛び！

全力応援！

あわ～ず徳島が

職員も体感！ 徳島からひとつ飛びソウルへー

～出会ったのは、“おいしい” “かわいい”、そして “人のぬくもり”～

少しの時間でたどり着いた先には、見た目も味も楽しい“ソウルの魅力”がいっぱい。職員もプライベートで実際に訪れ、韓国体験や本場の韓国グルメを楽しんできました。

あわ～ず徳島 特別サポート企画

夫婦で韓服を着て記念撮影

せっかくなので、韓服を体験してみました！色鮮やかで、街歩きも特別な気分。写真映えもばっちりです♪

ソウル駅前にて

ソウルのまちには、何気ない風景にも“旅のわくわく”が詰まっていました。また行きたくなる、そんな場所です。

旅の醍醐味はやっぱり“これ”です。

市場の熱気と香りに包まれながら、現地の方とふれあう時間が最高でした！チヂミにチゲ、タコの炒めもの…どれも“本場の味”に感動！旅の醍醐味は、やっぱり食です！

韓国って思っていたより近くて、どこへ行っても人がやさしくあたたかい。徳島からほんの2時間で“異国のわくわく”を味わえます！職員も「また行きたい！」と口をそろえるほど。みなさんも、ぜひこの機会に——

“行こうよ韓国！” あわ～ず徳島が全力で応援します！

「あわ～ず徳島特別サポート企画」ただいま実施中です！

▶締め切りまであと少し！このチャンスをお見逃しなく♪

補助金額 一人 **10,000円** (1回のみ)

対象者 出発・到着時にあわ～ず徳島会員である方

対象期間 6月1日(日)以降の出発便～12月31日(木)到着便

残り僅かです！

先着154名様限定

予定人数に達し次第終了します

詳細はこちら！



**会員証がスマホアプリで
もっと便利になります！**

2026年4/1～

継続を
お楽しみに♪

アプリ登録すると
抽選で特典あり♪
詳細は次号にて
お知らせします

※アプリ画面はイメージです。
デザイン・仕様が一部変更と
なる場合がございます。

▶Check！
スマホアプリで
できること

- デジタル会員証の表示
- イベント情報
- とくく券の利用
- 会報誌の閲覧
- くーぼん丸。のリンク
- あわ～ず徳島SNSのリンク など

財団事業 2025.8月 REPORT

夏休み企画

青ガニ探検隊～あわっきいの仲間たちをのぞいてみよう～を開催しました！

8/27



干潟観察に加えて、実際に泥干潟に入り、スコップで穴を掘って生き物を間近で観察する体験も行いました。お子さんはこの体験が一番楽しそうで、自然と触れ合う貴重な時間を過ごしていました。

住吉干潟には、全国的にも珍しい貴重な生物が数多く生息していますが、まだあまり知られていないのが現状です。今回の体験を通じて、少しでも多くの方に干潟の魅力や生き物への関心を持っていただけたのであれば、事務局としても大変嬉しく思います。

今後も観察会のイベントを開催予定ですので、ぜひご参加いただけますと幸いです。

吉野川河口住吉干潟にて「青ガニ探検隊」を初開催しました！講師は、とくしま自然観察の会・代表の井口氏をお招きし、写真パネルや小型ライトを用いて、楽しく学べる干潟観察会を行いました。参加者の多くが初めての干潟観察ということもあり、皆さん興味深そうに熱心に観察されていました。

あわ～ずのマスコットキャラクター「あわっきい」のモデルにもなっている「シオマネキ」も多数確認することができ、特に幼体の鮮やかな青色には、多くの方が注目して観察していました。



財団事業 2025.9月 REPORT



9/23

大人気の
スポーツイベント!第25回事業所対抗
ソフトバレーボール大会を開催しました!

全24チーム・160名を超える参加者が集まり、そのうち10チームは初参加で、新たな顔ぶれが大会にフレッシュな風を吹き込みました。

まずは4チームずつの6リーグに分かれて熱戦が繰り広げられ、各リーグを勝ち抜いた6チームが決勝トーナメントへと進出しました。

見事優勝を果たしたのは、株式会社はなおが「平野モータース」さんでした。レシーブやアタックなど、全体的に安定感があり、試合に出ていないメンバーも声を揃えて応援するなど、チーム全体の団結力が光っていました。まさに「チーム全員で勝ち取った」素晴らしい優勝でした。

今年も多くのチームがおそろいのTシャツで参加してくださり、中にはこの大会のために特別にTシャツを製作したチームもあり、とても嬉しかったです。また、可愛らしいお子さんの応援もあり、ほっこりする場面もたくさん見られました。

経験者から初心者まで、幅広い層の方々にご参加いただき、会場となった体育館には終始笑顔が溢れていました。

表彰式後には、「次回も参加したい!」という声が多く寄せられ、すでに次回大会への期待が高まっています。ご参加いただいた皆さま、本当にありがとうございました。

『ユニバーサル・カフェ つながり 第34回交流会』を
開催しました! 9/30

徳島県国際交流員で、アメリカミズーリ州出身のヒンキー・ライリーさんをゲストスピーカーとして招き、文化紹介や日本文化との違い等についてお話いただきました。異文化に触れ、異文化を理解する貴重な時間になりました。今後も、交流会の開催を計画していますので、気軽にご参加ください。
(当財団のHPでお知らせします)

第37回
交流会の
お知らせ

2026年1月25日(日)『ひょうたん島クルーズ乗船体験』を開催します。詳細は、徳島県勤労者福祉ネットワークHP内の『ユニバーサル・カフェつながり』をご確認ください。
●お問い合わせ … つながり文化交流室 Tel.088-655-0771

詳細は
こちらえつらん
越年支援
にご協力を
お願いします!

当財団では認定NPO法人
フードバンクとくしまの活動に賛同し
協力を行っています。

生活困窮者へ食料品や日用品を無料で提供する越年支援を毎年行っています。ご家庭や事業所で余剰分がありましたら、ぜひお譲りください。



ご提供いただく品、期間など
詳細は「フードバンクとくしま」へお問い合わせください

認定NPO法人 フードバンクとくしま

お問い合わせ先 TEL.088-679-1919

徳島市昭和町3丁目35-2 ヒューマンわーくびあ(労働福祉会館・別館)1F

職域限定ショッピングサイト

社販マーケット

代引き手数料
も無料!送料無料!
※沖縄県除く

他にもたくさん! //

メーカー
直送品も!

ご注文方法

ご注文は
ネットからのみ
となります

① 全福センター ホームページにログインし
社販マーケットページをクリック

※ログインID、パスワードはあわべ徳島事務局までお問合せ下さい。

② ページ最下部の(社販マーケットへのアクセスボタン)をクリック

※ご購入には「社販マーケット」会員登録が必要になります。

有名メーカーのドリンクなどが
最大 半額以下!

ご自宅・勤務先
送料無料
沖縄県
除く

お届け日[指定なし]のご注文に限り
営業日 朝10時 までのご注文で

当日出荷!

※お届け日[指定なし]での日付や曜日の指定は
受付できません。(時間指定は可)



商品一例

※数量限定のため在庫なくなり次第販売終了となります。
※商品パッケージが変更となる場合がございます。



クリスマス & お正月 特別プレゼント

締切日
12/18(木)
9:00 必着

丸大食品 限定 ハムギフトセット



あわ〜ず徳島サポーター御礼!
日頃お世話になっている感謝を込めてお贈りします。

☎ (中四国統括営業部)
広島市西区南観音 6-11-32
☎ 082-293-2111

年末までに(クール便)にて
ご自宅にお届けいたします

3名様

スマイルホテル徳島 デラックスツインペア宿泊券 (1泊・朝食付き)

徳島駅前という好立地でアクセスも◎。
県内のプチ旅行にもぜひご利用ください。



1組2名様

☎ 徳島市元町 1-24
☎ 088-626-0889
☎ www.smile-hotels.com/

ご利用期間: 2026.3月末まで
(12/30~1/3, 2/24, 3/11, 3/21を除く)

JRホテルクレメント徳島 ダイニングカフェクレメント ペアランチビュッフェ券



旬の食材を使用した
料理やデザートを食べ
放題でお楽しみ頂
けます。

1組2名様

ご利用期間: 12月1日~2026.1月31日まで

☎ 徳島市寺島本町西 1-61 ☎ 088-656-3115
☎ 11:30 ~ 14:30 (L.O.14:00)
☎ https://www.jrclement.co.jp/tokushima/

ホテル千秋閣 10階 レストラン聚楽 平日ランチ ペアお食事券

2組4名様

平日ランチタイム限定!お得
なペアチケットでホテルラン
チを堪能しよう!



ご利用期間
2026.3月31日までの平日

☎ 徳島市幸町 3丁目 55 (徳島市役所隣)
☎ 088-621-3630 (レストラン直通)
☎ https://www.sensyukaku.jp/

[ランチタイム]
11:30 ~ 14:30
※L.O. 14:00

月ヶ谷温泉 月の宿 ランチペアチケット (しいたけ膳)

特産品の肉厚な椎茸を使ったメニューです。
網焼きと天ぷらでお楽しみください。



2組4名様

☎ 勝浦郡上勝町大字福原字平岡 71-1
☎ 0885-46-0203
☎ 不定休(お問合せください) ☎ https://www.e-kamikatsu.jp/

[ランチタイム]
11:30 ~ 14:00

アオアヲナルトリリゾート ペアランチ券 (郷土料理バイキング)

鯛など新鮮な旬魚をお造りで。揚げたて天麩羅、鳴門
金時デザートまで約60種をご堪能いただけます。



1組2名様

☎ 鳴門市鳴門町土佐泊浦字大毛 16-45
☎ 予約直通 TEL.088-687-2580 (受付10:00~18:00)
☎ aoawo-naruto.com

有限会社 やましな フォロのドレッシング詰め合せ (レギュラー 2本セット)

すりおろしタマネギ
とニンニクをたっぷり
使ったドレッシング。
徳島の美味しい
野菜にフレッシュな
生ドレをどうぞ!



5名様

☎ 板野郡藍住町徳命字前須西 133-2
☎ 088-635-2253
☎ https://sophia1001.base.shop/

有限会社 うずしお食品 鳴門産天然わかめ (3パック)



鳴門産わかめにこだわり、お客様
に安心して選んでいただける商品
作りに取り組んでいます。

3名様

☎ 鳴門市里浦町里浦字花田 350-32
☎ 088-685-3301 ☎ 8:30 ~ 17:00 ☎ 土日祝
☎ https://uzushioshokuhin.co.jp/

株式会社 ありい商店 鳴門のかりんとうセット



5名様

鳴門市の金時工房 あ
りい商店です。なんと
金時を使ったたくさん
のお菓子を製造・販
売しています。ぜひ一
度お店に遊びに来て
くださいね〜♥

☎ 鳴門市大津町大代 600 番地 1
☎ 088-678-6103 ☎ 10:00 ~ 17:00 ☎ 日曜・不定休

野田ハニー ジャム・ドレッシング詰め合せ +500円商品券

(詰め合せイメージ)

3名様

野田ハニー三味♥すだちを
使った商品のセットに、店頭
販売or通販で使える商品券
付きです。



☎ 吉野川市鴨島町内原 144 ☎ 0883-24-8111
☎ 9:00 ~ 17:30 ☎ 年中無休 (1/1 ~ 1/3 は休業)
☎ http://www.nodahoney.com/

モスバーガー 500円ご招待券



お客さまに安全な商品を提供するために、食材
の選定からお店でも様々なチェック項目を設け、
厳しく衛生管理の強化・徹底を図っています。

10名様

《ご利用可能店舗》
●徳島羽ノ浦店 ●国府店 ●藍住店
●ゆめタウン徳島店 ●フジグラン北島店

株式会社 阪東食品 シトラスゼリー4個入り

柑橘の生産・加工・販売をしております。
体に優しい商品の提供を心掛けております。



5名様

☎ 小松島市金磯町 11-46
☎ 0885-39-1284 ☎ 9:00 ~ 16:30 ☎ 土・日・祝日
☎ http://bando-farm.com

応募方法 あわ〜ず徳島まで
★Eメールでの申込不可。

QR **郵送** **FAX** **持参**

▶P12申込用紙も応募にご利用できます。

▶右記の④は「ひとこと欄」にお書きください。

下記をご記入の上ご応募下さい。

【★＝必須事項】

- ★①希望するプレゼント名
- ★②事業所名、事業所番号
- ★③会員番号、会員氏名
- ④あわ〜ず徳島でよく利用するサービス、ご要望など
- ★④「事務担当者(サポーター)」限定
枠はあわ〜ず徳島の手続きなど
事務処理についてのご意見・ご要望、あわ〜ず徳島について自由な
ご意見をお聞かせ下さい。

QRから
ラクラク応募



▲こちらからもご応募いただけます

阿波鳴食品株式会社

BIG えびフライ (約20cm・6-8サイズ)



今回特大サイズ! 大きなえびを1尾ずつ皮を剥き、熟練の職人が包丁で筋を切り、パン粉をやさしくふわりと握りました。どこか懐かしい、そしてえびが活きているアワナルの自信作です。

3名様

徳島県東那河内村下字仕出 113 ☎088-679-2417
http://www.awanaru.com/

株式会社 丁井

お百姓さんが作った スイートポテト (6個入)



5名様

鳴門金時たっぷりの生地をしっかりと焼き上げました。ホロリとした舌触りと広がる甘みをお楽しみください。

鳴門市鳴門町土佐泊浦字大谷 138 ☎088-687-0369
http://www.choi.co.jp/

横関食糧工業株式会社

商品詰め合せBOX



おうちで手作りを
お楽しみいただけます!

5名様

「体にいいもの 自然のもの」をモットーに、長年愛されているロングセラー商品を製造しています。

徳島市東沖洲 2丁目 26-15 ☎088-664-6100
https://www.yokozeki.jp/

エコエル

2時間エステ放題



5名様

あなたに必要なエステをメニューからカスタマイズ。いつもより綺麗になって、クリスマスや新年をハッピーに迎えよう♥

徳島市沖浜東 2-41 ラバージュ沖浜 1F ☎088-657-6588
☎火〜金曜 10:00-18:00 (木曜は20:00まで) ●土曜 9:30-20:00
☎日・月曜 ☎https://ecoel.jp/

株式会社 だるまや

眉レッスン(約15分)



10名様

あなたの第一印象を決める“眉”。似合う眉の形を診断し、調整プラス自分で描けるようにサポートいたします。

板野郡藍住町勝瑞字新田 5-1 ☎088-641-3288
☎平日 9:00 ~ 19:00 ●日・祝 10:00 ~ 19:00
☎日曜日 (月末の日曜日のみ営業)

株式会社 トータス

スフレワッフルハラマキライト (チャコールグレー)

男女兼用。薄手でソフトな肌触りです。遠赤外線効果のある糸を使用しているので保温効果があります。
サイズ:M (ウエスト58〜70cm)
L (ウエスト68〜82cm)

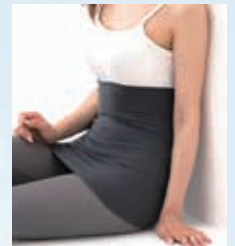

各5名様

お申込の際にご希望のサイズを一つご記入ください

海部郡海陽町大里字中須土手外 1-1 ☎0884-74-3680
https://tortoise1897.com/

スエヒロボウル

ボウリング1ゲーム券4枚セット

職場の仲間、でファミリーで、友達グループで、合コンで。みんなで楽しめるボウリングに行こう!



5名様

徳島市南末広町 4-95
☎088-625-2256 ☎9:00〜24:00 ☎無休
www.suehiro-bowl.co.jp/

ゴルフポート アンカーズ

プリペイドカード (1,000円分)



5名様

徳島駅から車で10分! 各打席は冷暖房完備、全自動オートティーアップで快適にショットできます。

徳島市南沖洲5-188-1 ☎088-664-3020
☎9:00〜22:00
https://www.anchors.kyosho-kaiun.com/

淡路ファームパーク

イングランドの丘 ペア入園券



四季折々の花畑と動物たちに出会えるパーク。お花見やピクニックにいらして下さい!

5組 10名様

兵庫県南あわじ市八木養上 1401
☎0799-43-2626 ☎火曜 (HPにてご確認ください。)
www.England-hill.com/

とくしま動物園 STELLA PRESCHOOL ANIMAL KINGDOM

ペア入園券

4つの気候区とふれあい中心のこども動物園で構成されており、ドジョウを追うコツメカワウソや広いパドックでのんびりするカピバラをはじめ、人気のホッキョクグマなど見どころいっぱいです。

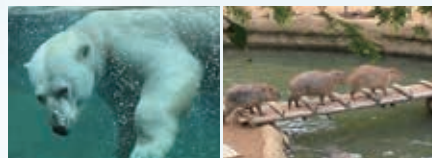

徳島市上方町・浜野町 ☎088-636-3215
☎9:30〜16:30 (入園は16:00まで) ☎月曜 (祝日の場合はその翌日)
https://tokushimazoo.jp/

とくしまファミリーランド

のりもの券 5枚



観覧車やドリフトサーキットなど、お子様と一緒に家族みんなで楽しめる乗り物がいっぱい!

5名様

徳島市浜野町入道 22-1 ☎088-636-3330
☎9:30 ~ 16:30【駐車場1日310円】 ☎月曜 (祝日の場合は翌日)
http://tokushima-fl.jp/

三好市ふれあい紅葉センター

紅葉温泉 無料入浴券

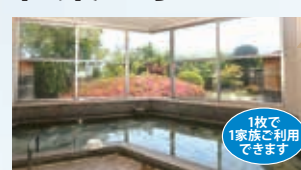

ご利用期間
2026.3月末まで

7名様

まだまだ寒いこの季節、あったか〜い温泉につかって日々の疲れをリセットしませんか? 露天風呂やテレビ付きのサウナ室、イベント風呂、水風呂などの他に休憩室も完備しており、お食事もできます。

三好市三野町加茂野宮 1467 ☎0883-77-2954
☎水曜日 (水曜日が祝日の場合は翌日休み)・12/31
☎10:00 ~ 21:00 (最終受付 20:30) ※食堂は 11:00 ~ 14:00

とくとく券 特別企画 12・1月

とくとく券
特別企画
の使い方

とくとく券の
「特別企画利用券」欄に
チェックを入れ、必要事項を
記入してご利用下さい。

特別企画
利用券

企画は、
【あわ〜ず徳島会報】で
随時お知らせします。

とくとく券は1人1枚、
人数分必要です。
4人家族なら4枚だね。

とくとく券を使う時はあわ〜ず徳島
会員証の提示を忘れないで!

会員証がないと
割引や特典が受け
られません。

とくとく券
営業時間変更のお知らせ

大鳴門橋遊歩道
渦の道

2025年10月1日(木)から
営業時間が **開館9:00~17:00(3月度は18:00)** になっております。
何卒ご理解を賜りますようお願い申し上げます。

年末感謝フェア2025

ホテル千秋閣 10F レストラン聚楽

国産黒毛牛すき鍋御膳と **ランチ 11:30~14:00**
お寿司・サラダ・デザート【90分】食べ放題

とくとく券利用で

3,500円

600円
OFF!

2,900円

※税金・サービス料込みとなります

利用期間

12/20(土) 21(日)
27(土) 28(日)

ランチタイム4日間

要予約

ホテル千秋閣

徳島市幸町3丁目55 (徳島市役所隣)

URL <https://www.sensyukaku.jp/>

レストラン直通 TEL.088-621-3630

駐車場2時間無料

アオアヲ ナルトリゾート

天然温泉と
郷土料理ランチバイキング & 釣り堀体験

鯛など新鮮な旬魚をお造りで。揚げたて天麩羅、
鳴門金時デザートまで約60種をご堪能いただけます。

とくとく券利用で

利用時間
11:30-14:30

5,000円 → 4,400円

600円
OFF!

要予約 前日18:00まで
予約時に「あわ〜ず徳島
とくとく券利用」とお伝え
下さい。

当日1階デラックスカフェ・オーグにて
あわ〜ず徳島会員証を提示した上でとくとく券引き渡し。
●予約状況により提供場所が変更になる場合があります。来館時、受付にてご案内させていただきます。●他のデラックスや特典との併用不可。●とくとく券のご持参・会員証のご提示がない場合は通常料金となります。●仕入れ状況や季節により食事の内容が変更になる場合がございます。●曜日より温泉の利用時間が異なります。ホテル来館時、受付にてご案内させていただきます。

■利用場所: レストラン彩、1階露天風呂、8階展望浴場 ■釣り堀利用: ピーチランド内 (10:00~17:00)

利用期間 12/1(月)~1/31(土) ※年末年始12/30~1/3除く

でんき予約



アオアヲ ナルトリゾート

駐車場無料

鳴門市鳴門町土佐泊浦字大毛 16-45 URL aoawo-naruto.com

レストラン予約直通 TEL.088-687-2580 (受付10:00~18:00)

当日参加
OK

冬のウォーキング・イベント

第362回徳島ワンテウオークとくしま街道®
美馬市 (うだつの街並みと舞中島)

12/14(日) 集合 午前9時30分
美馬市役所

コース選択
6km・10km

第363回徳島ワンテウオーク
とくしま街道® 徳島市 (初詣)

1/11(日) 集合 午前9時30分
藍場浜公園

コース選択
5km・10km

とくとく券
利用で

【一般】600円 → 300円

300円
OFF!

NPO法人 徳島県ウォーキング協会 TEL.088-656-3636

※行事詳細はこちらのホームページへ URL <http://tokuwalking.main.jp>



くーぽん丸。20周年
特別企画 好評開催中!

感謝を込めて

豪華プレゼント

あなたにも当たるかも!

〈プレゼント内容〉●JTB旅行ギフト券(2万円分): 5名様 ●コウノトリのお酒or
お米(3,000円相当): 10名様 ●防災グッズ・大(1万円相当): 5名様 ●防災
グッズ・小(3,000円相当): 10名様 ●フェアトレードチョコ(2,000円相当):
10名様 ●QUOカード(500円): 100名様

ダブルチャンス! はずれた人の中から抽選で「くーぽん丸。グッズ」をプレゼント!

応募締切
12/31(水)
必着

応募方法

くーぽん丸。に関わる 写真を送る!
もしくは Instagram にアップ するだけ!

例) くーぽん丸。を利用した写真、くーぽん丸。を買った写真、くーぽん丸。着ぐるみ
と一緒に撮った写真、くーぽん丸。パネルとの写真 など

※当選は抽選で必ずお送りいたします

① Instagramに「#くーぽん丸。」で投稿する

② 郵送で写真を送る

氏名、住所、電話番号、くーぽん丸。の感想を明記の上、写真と一緒に
お送りください。※送っていただいた写真の返却はできません。

宛先 〒770-0942 徳島市昭和町3-35-1
徳島生活あやしみ倶楽部 くーぽん丸。20周年プレゼント係

③ メールで写真(2MB以内)を送る

氏名、住所、電話番号、くーぽん丸。の感想を
明記の上、メールに写真を添付してお送り
ください。宛先: info@ponmaru.jp

(メール応募用) 送信フォームはこちら! ▶



結婚支援・とくしまマリッジサポートセンター

マッチング(1対1のお見合い) 出張登録・閲覧会

プロフィール情報を検索し、気になるお相手への
1対1のお引合せ(お見合い)を申し込むことができます。
お近くの独身者の皆さま、ご登録にお越し下さい。



お問合せ・お申込みは

ロマンチックゴール とくしま
088-656-1002
msc@marissa-tokushima.com
FAX 088-656-1008

OPEN

マリッサ
とくしま

月・火・金 12:00~20:00
土・日・祝 10:00~18:00
※水・木曜休(祝日の場合は開所)
徳島市寺島本町西1-5 アミコ東館7階

in 阿南市、松茂町、阿波市、池田町

① 12/7	11:00~16:00	阿南	ひまわり会館
② 12/14	11:00~16:00	松茂	松茂町交流拠点施設 マツシゲート
③ 12/21	11:00~16:00	阿波	阿波市交流防災拠点施設 アエルワ
④ 1/11	11:00~16:00	阿南	ひまわり会館
⑤ 1/18	11:00~16:00	池田	三好市地域みらい創発センター ミライケ

★ご利用には事前予約が必要です。

詳しくは「マリッサとくしまwebサイト」をご確認ください▶



TICKET **コンサートチケットあっせん**

2026.3/15日 TSUKEMEN

CONCERT TOUR Re:EMOTION Supported by アイダ設計

史上初開催となる徳島公演で感動のツアー FINAL!!
新たに芽生える感情 その感動が、今 再び未来へと動き出す!!

●開場/13:15 ●開演/14:00 ※未就学児入場不可
●会場/あわぎんホール (徳島県郷土文化会館)

全席指定
6,000円

あわぎん徳島
会員特別価格 **5,700円**

5%
OFF!

限定
20枚!

QR申込は
こちらから



申込
締切 12/18 (木) AM10:00必着 1人4枚迄
※チケットの受け渡しは1月中旬以降となります

公演に関するお問い合わせは…
TEL.087-822-2520 (デューク高松)

お申込みについて
チケットあっせんの
お申し込みは
QR 限定 となります

チケットの当選・落選のご案内について

- 当選された方は、後日ハガキにてご案内をお送りいたします。
- 落選された方は、メールにてその旨をお知らせいたします。

お申し込みに関する注意事項

- チケット受取方法が郵送の場合は 送料460円 (簡易書留) が必要です。
- 申込締切後のキャンセルはできません。

ローソンチケットが
運営する福利厚生サービス

ローチケbiz+
LAWSON TICKET

でチケット購入時「手数料無料」になります!

2026 トヨタファミリーコンサート
徳島交響楽団
ニューイヤーコンサート
名曲ディスクカバー
2/1日
午後2時開演 (午後7時開演)
徳島文理大学むらさきホール
※当日券は、当日の朝10時から販売開始です。
※当日券は、当日の朝10時から販売開始です。
※当日券は、当日の朝10時から販売開始です。

2026 徳島交響楽団
ニューイヤーコンサート・トヨタファミリーコンサート
(会場) 徳島文理大学 むらさきホール (徳島市山城町西浜傍180)

2026.2/1日 ●13:00 開場
●14:00 開演

一般 1,500円 小中高生 500円

Lコード 62748 ※全席自由 ※未就学児入場不可

<出演>
指揮: 中田延亮
ヴァイオリン独奏: 高木凜々子
管弦楽: 徳島交響楽団

「ローチケbiz+」は通常チケットの購入時にかかる「システム
利用料」と「店頭発券手数料」が無料になります! コンサート、
スポーツ、演劇、クラシック、レジャー施設、美術館、映画など幅
広いチケットをお取り扱いしております。一部、会員専用の先行
受付や割引販売などもあります。

ご利用の流れ

会員専用サイトでチケットを予約

チケット予約情報はメールでお知らせ

予約したチケットは、お近くの「ローソン」
または「ミニストップ」で24時間取り引き可能
※詳しくご利用手順はサイトにてご確認ください。

▼「ローチケbiz+」会員ページはこちら

<会員限定パスワード>
EnFixKrt
有効期限: 2026年3月31日まで
※ログイン画面で上記パスワードをご入力ください

ローチケbiz+ お問い合わせフォーム
営業時間: 10時~18時 (土日祝/休)
【ご注意ください】チケットお申し込み後の「変更・キャンセル」は
いかなる理由でもお受けできません。

ローチケ biz+ は、ローソンチケットが運営する福利厚生サービスです。

各種サービスのご利用規約をあらかじめご確認・同意の上、ご利用いただきますようお願い申し上げます。なお、こちらは株式会社
ローソンエンタテインメントより提供を受けているサービスとなります。当サービスにつきましての内容は当財団では責任を負いかね
ますので予めご了承ください。

あわぎん徳島の SNS 配信中!!

Instagram (インスタグラム)

あなたの街の素敵な瞬間や、楽しみ
なイベントをリアルタイムでご紹介!



LINE (ライン)

お得な情報や会報誌で伝えきれな
かった案内をお届けします。LINE 会
員限定のプレゼントもあるよ!!



TikTok/YouTube
(ティクトック/ユーチューブ)

とくしまの知られざる地域の魅力など
楽しいショート動画でご紹介!



2024 年 4 月 1 日以降に休業に入られた方が対象!

あなたの職場の **2024 年 4 月 1 日より**
子育て応援スタート!

産前産後・育児休業
期間中の会費を

事業所に **キャッシュバック!**

職場復帰の会員さんには「子育て応援記念品」をプレゼント♪ ぜひお問い合わせください

退職金

社長の決断、
応援します。

中退共の
退職金制度なら

安心
● 確実な退職金支払
● 安心の資産運用

有利
● 掛金の一部を国が
助成
● 掛金は全額非課税

簡単
● 外部積立型で管理
が簡単
● 退職金試算額も
お知らせ

パートタイマーさんや
家族従業員も加入できます



詳しくは
こちら

(独)勤労者退職金共済機構
中小企業退職金共済事業本部

TEL (03) 6907-1234
FAX (03) 5955-8211



兵庫日帰りプラン

(神戸三田プレミアムアウトレット) 1/11日



たっぷり6時間半!!
ショッピングを
存分にお楽しみ
ください!!

行程予定一覧

沖洲マリンターミナル・
名店街西側【7:40】→松
茂とくとくターミナル
【8:00】→神戸三田プレ
ミアウトレット【10:30
～17:00】→松茂とくとく
ターミナル【19:20】→名
店街西側・沖洲マリン
ターミナル【19:40】



会員 **3,000円** 会員
家族 **4,000円**

愛媛日帰りプラン

(道後温泉) 2/8日



ちょっぴり食べ歩きの
道後クーポン付!



行程予定一覧

沖洲マリンターミナル・名店街西側【7:40】→松茂とくとくターミナル
【8:00】→道後温泉駅付近(歴史ある温泉にて、無料の足湯などでリラッ
クス出来ます)【11:30】→道後公園西口駐車場【16:00】→松茂とくとく
ターミナル【19:10】→名店街西側・沖洲マリンターミナル【19:30】

会員 **3,000円** 会員
家族 **4,000円**

京都日帰りプラン

(京都タワー) 3/1日



入場券
付き



行程予定一覧

沖洲マリンターミナル・
名店街西側【7:40】→松
茂とくとくターミナル
【8:00】→京都タワー
【11:30】→自由散策→
梅小路公園バス停車場
【17:00】→松茂とくとく
ターミナル【20:00】→
名店街西側・沖洲マリン
ターミナル【20:20】

会員 **3,000円** 会員
家族 **4,000円**

旅行企画・実施

(株)徳バス観光サービス (観光庁長官登録
旅行業第434号)

お問合せ ※お電話でのご予約受付は出来ません。
TEL.088-622-0480 [10:00～18:00/土・日・祝休]

ご購入店舗

- 徳島駅前(ダイワロイネットホテル徳島駅前1F)… [10:00～13:00/14:00～18:00/火・水・木・金のみ営業(月・土・日祝休み)]
- キョーエイタクト店… [10:00～13:00/14:00～18:00/水休み]

次号
掲載予定

- 3月28日(土)…京都・宇治平等院
- 4月5日(日)…京都・京都タワー
- 4月16日(木)…京都・京都御所
- 4月19日(日)…高知・日曜市
- 4月26日(日)…岡山・三ツアウトレットパーク倉敷と
美観地区

▼ 下記のFAX申込用紙に必要事項記入の上、ご希望のプランに ☒ チェックを入れてお申し込みください。

バスツアーFAX申込用紙

徳バス観光サービス宛
(24時間受付)

FAX 088-622-0961



お申
込
方
法

こちらの
申込用紙に
記入

FAX送信
または
直接営業所へ



かならず! 営業所に申込用紙と
会員証・とくとく券をご持参の上
代金お支払い(チケット受取)



- 2営業日(日・祝を除く)過ぎてても回答が無い場合、FAXが届いていない場合もありますのでお問合せ下さい。
- 来店できない場合は振込みも可能です(振込手数料は申込者負担)。入金確認後にチケットを郵送いたします。
- 旅行会社の規定により、出発日前日から起算して10日前からキャンセル料がかかります。[1泊2日以上は20日前から]
- 利用予定バス会社は徳島バス、徳島バス南部、光ドリーム観光バス、藤西阿観光バスまたは同等クラスとなります。
詳しくは徳バス観光サービスホームページ <http://www.tokubus-kanko.co.jp> にてご確認ください。

当日はチケット
ご持参の上、各乗場へ

日帰りバスツアー専用の
とくとく券をご利用ください

『日帰りバスツアーとくとく券』1枚で、会員ご本人(1名)＋同居のご家族(最大4名まで)の合計5名様までご利用いただけます。
※同居のご家族が5名以上ご利用の場合にはとくとく券が追加が必要です。

とくとく券利用時は、あわ～ず徳島
会員証の提示が必要となります。



各ツアー
お申込み開始日

12/5金

☐ 1月11日(日)

兵庫日帰りプラン(神戸三田プレミアムアウトレット)

☐ 2月8日(日)

愛媛日帰りプラン(道後温泉)

☐ 3月1日(日)

京都日帰りプラン(京都タワー)

〈注意〉ツアー参加チケットを購入しないまま購入期限が過ぎた場合、ご予約は予告なしに取り消します。

※期限内にご購入が難しい場合は、購入期限までに 088-622-0480 (徳バス観光サービス) へご連絡ください。

事業所番号	事業所名	
会員番号	フリガナ	()
会員住所	自宅〒	
連絡先TEL	<input type="checkbox"/> TEL <input type="checkbox"/> 携帯(必須) <input type="checkbox"/> FAX	<input checked="" type="checkbox"/> 当社営業時間内に ご連絡のつくご希望の連絡 方法にチェックしてください。
参加者名	フリガナ	会員番号
()	()	()
()	()	()
()	()	()
()	()	()
日帰りプランの集合場所	性別	会員別
沖洲マリンターミナル・徳島駅前・松茂	男・女	会員・家族
沖洲マリンターミナル・徳島駅前・松茂	男・女	会員・家族
沖洲マリンターミナル・徳島駅前・松茂	男・女	会員・家族
沖洲マリンターミナル・徳島駅前・松茂	男・女	会員・家族
年齢	旅行代金	
才	円	
才	円	
才	円	
才	円	
合計	円	

☒ ご記入内容に相違なければ、チェックを入れてください。 ☐ 申し込み家族は同居家族に相違ありません。 会員氏名()

★申込用紙はすべて漏れなくご記入ください。記入漏れのある場合は、受付できないことがございますので予めご了承ください。★お取消しされる場合は、必ずご連絡をお願いします。

当社記入欄

受付日

月

日

号車

お支払い期日

月

日まで

美馬市子育て支援センター

みらい

〈対象〉

未就学児のお子様と
保護者、祖父母の方、
学生ボランティアや
妊娠中の方、託児の
利用を希望する
保護者の方

子育て中のお母さん、お父
さんがホッとできる場所、
保護者同士がつながるきつ
かけになる場所。おじいちゃんおばあ
ちゃんもお孫さんと一緒に遊びに来てく
ださいね。妊婦さん也大歓迎です。



美馬市子育て支援センター みらい

美馬市子育て
支援センター みらい
Instagram

TEL 0883-53-1108 OPEN 10:00-19:00
休館日 毎週火曜日、年末年始(12/29~1/3)

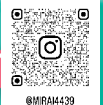

@MIRA4439

利用料金
無料



美馬

ファミリー・サポート・センター
family support center

小学校6年生までのお子さまが対象です
地域で子育ての「お手伝いをしてほしい人」と
「お手伝いをしたい人」が会員登録し、センター
を橋渡しにして、会員同士が子どものお世話を
有料で応援しあう『相互援助組織』です。

登録
無料

依頼会員	●利用料金〈1時間〉……………	700円	▶	500円	※200円OFF
提供会員	●活動報酬〈平日1時間〉……………	700円	▶	900円	200円UP
	●活動報酬〈土日祝1時間〉……………	800円	▶	1,000円	200円UP

※初回利用時2時間まで無料(一人目のみ)。1時間を超えたら30分毎の加算となります。



県内各地域の
ファミリー・サポート・センター&
子育てひろばのご紹介

徳島市親子ふれあいプラザ
徳島市沖浜東2丁目16番地(ふれあい健康館1階)
OPEN: 9:00~17:30(日曜日は9:00~17:00)
休館日: 毎週月曜日、年末年始(12/28~1/4)
TEL 088-657-0065
育児相談 088-611-1101
対象 0歳から未就学児とその保護者、小学生・中学生

パーク テレコメディア こども室
徳島市山城町東浜傍示1-1(アスティとくしま2階)
OPEN: 10:00~18:00
休館日: 毎週火曜日(祝日の場合は翌日)
TEL 088-655-4638
子育て相談 088-655-4641
対象 託児: パークテレコメディア等ご利用の方(満1歳~就学前)
相談: 0歳~就学前まで

徳島ファミリー・サポート・センター
(徳島市・小松島市・勝浦町・上勝町・佐那河内村・石井町・神山町)
徳島市昭和町3-35-1 わーくびあ徳島4F
(公財)徳島県労働者福祉ネットワーク内)
TEL 088-611-1551
OPEN (平日) 8:30-18:00

板野東部ファミリー・サポート・センター
(藍住町・北島町・松茂町・板野町・上板町)
板野郡藍住町奥野字矢上32-1
(藍住町勤労女性センター内)
TEL 088-693-3033
OPEN (平日) 9:00-17:00

阿南ファミリー・サポート・センター
(阿南市)
阿南市富岡町今福寺40-17
(阿南市社会福祉会館2F)
TEL 0884-24-5550
OPEN (平日) 9:00-17:00

鳴門ファミリー・サポート・センター
(鳴門市)
鳴門市撫養町南浜字東浜24-2
(鳴門市健康福祉交流センター内1F)
TEL 088-683-0788
OPEN (平日) 9:00-17:00

美馬ファミリー・サポート・センター
(美馬市・つるぎ町)
美馬市脇町大字猪尻字西分116-1
(美馬市地域交流センターミライズ2F)
TEL 0883-53-1108
OPEN (平日) 10:00-18:00
美馬市子育て支援センター みらい
TEL 0883-53-1108
OPEN 10:00-19:00
休館日 毎週火曜日、年末年始(12/29~1/3)

阿波市ファミリー・サポート・センター
(阿波市)
阿波市阿波町東原173-1
(阿波市阿波地域交流センター1Fあおぞら内)
TEL 0883-30-3526
OPEN (平日) 9:00-17:00
阿波子育て支援センター あおぞら
TEL 0883-30-3536
OPEN 9:00-16:00
休館日 日、祝、毎月最終火曜、年末年始(12/29~1/3)

かいようファミリー・サポート・センター
(海陽町)
海部郡海陽町奥浦字新町44
(海陽町役場海部庁舎3F)
TEL 0884-74-3112
OPEN (平日) 9:00-17:00
海陽町地域子育て支援センター あかね
TEL 0884-74-3112
OPEN 10:00-16:00
休館日 土、日、祝、年末年始(12/29~1/3)

吉野川市ファミリー・サポート・センター
(吉野川市)
吉野川市鴨島町鴨島252-1
(日本フネン市民プラザ4Fちびっこプラザ内)
TEL 0883-22-2440
OPEN (平日) 9:00-17:00
吉野川子育て支援センター ちびっこプラザ
TEL 0883-22-2440
OPEN 9:00-17:00
休館日 毎週火曜日、年末年始(12/29~1/3)

対象: 未就学児のお子様と保護者、祖父母の方、学生ボ
ランティアや妊娠中の方、託児の利用を希望する保護者の方

対象: 阿波市内在住の未就学のお子様と保護者の方、妊娠
中の方 ※こども園に通われているお子さんでもご利用できます。

対象: 妊娠中の方、0~3歳までのお子様と保護者、
パパ、ママ、おじいちゃんおばあちゃん、誰でも大歓迎!

対象: 吉野川市在住の未就学のお子様と保護者、祖父母の方、学生
ボランティアや妊娠中の方 ※水曜のみ吉野川市外の方でも利用可

あわ～ず徳島・会員事業所

紹介コーナー

- ①所在地・TEL
②入会年月
③概要PR



有限会社 山田印刷所

①阿南市富岡町トノ町34番地16
TEL.0884-22-0118

②2021年9月

③ おかげさまで 100 周年 ◆

『笑顔であれ! 誠実であれ! 向上心をもて!』をモットーに守るべきものは守りつつ、世の中の変化に柔軟に対応しながら日々取り組んでおります。100年かけて親切・丁寧に紡いできた糸を、社員一丸となり未来へ繋いでまいります。

[HP] <https://yamada-insatsu.co.jp/>



阿波鳴食品株式会社

①名東郡佐那河内村下字仕出113
TEL. 088-679-2417

②2024年5月

③創業52年。お肉・お魚などいろいろな種類のフライを昔ながらの製法にこだわり、ひとつひとつ手造りで製造しています。子ども達にわくわくする給食を、心を込めて届けます。

[HP] <http://www.awanaru.com/>



株式会社 原製作所

①三好市三野町加茂宮字北西王地1726-3
TEL.0883-77-4012

②2025年6月

③弊社は昭和のノリと勢いで中高年が大活躍しています。AIはありませんが「愛」があり、バワハラはなくとも「愛の鞭」で互いを高め合っています。手でしかない、受け継がれてきた匠の技を大切に、手書きの製作指示書から最後の仕上げまで一品一品、細部にまで魂を込めて製品を作っています。

[HP] <https://www.hara.co.jp>



仕事は真剣(ガチ)、遊びもゴルフも全力。社員旅行は、弾丸台湾ツアー!

あわ～ず徳島
事務局便り

あわっさい
あわ～ず徳島
マスコットキャラクター

会員16,000人突破! あわ～ず徳島 感謝と交流の集い
ともに前へ! つながる! ひろがる! 笑顔の集い!

2026年2月8日(金) 会場 グランヴィリオ徳島

“感謝”と“交流”、そして“未来へ前進!” あわ～ず徳島は、これからも前へ前へ! 会員事業所、関係団体、地域のみなさんと一緒に、笑顔と元気あふれる未来をつくります!

▶詳しい内容は、12月中旬にHPでご案内します! ぜひご参加ください!

Thank you

各申込用紙

あわ～ず徳島 (徳島勤労者福祉サービスセンター) 宛

FAX 088-611-3323

該当する内容の

☐ 欄に✓を記入

(適宜コピーしてお使いください。)

☐ あわ～ず徳島会員証
再発行

再発行価格

200円

※あわ～ず会員証の交換・返金は出来ません。

※代金の振込手数料は本人負担です。

☐ レオマワールド
優待割引券

枚数

枚

フレンドクラブ
会員証

要・不要

※⑤レオマ優待券は郵送申込で受付。
(返信用切手必要)

☐ プレゼント応募 (P3、6、7)

プレゼント名

(プレゼント番号 番)

申 込 日	20 年 月 日	
事 業 所 名	事業所 No.	
会 員 氏 名	会 員 No.	
送 付 先	職場・自宅・来所 〒 <input type="text"/> <input type="text"/> <input type="text"/> - <input type="text"/> <input type="text"/> <input type="text"/> <input type="text"/> (いずれかに○) プレゼント当選は 職場へお送りします	
連絡先電話	職場・自宅・携帯	-
ひとこと欄 (任意)		

〒770-0942

徳島市昭和町3丁目35-1 かわくびあ4F
(公財) 徳島県勤労者福祉ネットワーク内

あわ～ず徳島
徳島勤労者福祉サービスセンター

行

▲郵送の場合にこの宛名用紙を切り取って貼付けて下さい。



あわ～ず徳島
徳島勤労者福祉サービスセンター会報

公益財団法人 徳島県勤労者福祉ネットワーク
〒770-0942 徳島市昭和町3丁目35番1 TEL.088-611-3322 FAX.088-611-3323
<https://toku-sc.com> mail: sc@toku-sc.com
開所時間: 月～金 (祝日除く) 9:00～18:00 発行責任者/専務理事 杉本 友好